



# แผนพัฒนาท้องถิ่น (พ.ศ.๒๕๖๖ - ๒๕๗๐)

แก้ไขครั้งที่ ๑/๒๕๖๖

องค์การบริหารส่วนตำบลวังไผ่  
อำเภอห้วยกระเจา จังหวัดกาญจนบุรี

---

งานวิเคราะห์นโยบายและแผน  
สำนักปลัดองค์การบริหารส่วนตำบลวังไผ่  
โทร.034-510781 โทรสาร 034-510781  
E-mail : wangpaikanjanaburi@gmail.com



ประกาศองค์การบริหารส่วนตำบลวังไผ่  
เรื่อง ใช้แผนพัฒนาท้องถิ่น (พ.ศ. ๒๕๖๖ - ๒๕๗๐) แก้ไข ครั้งที่ ๑/๒๕๖๖

ตามที่ องค์การบริหารส่วนตำบลวังไผ่ อำเภอห้วยกระเจา จังหวัดกาญจนบุรี ได้ประกาศ องค์การบริหารส่วนตำบลวังไผ่ เรื่อง ใช้แผนพัฒนาท้องถิ่น (พ.ศ. ๒๕๖๖ - ๒๕๗๐) ประกาศ ณ วันที่ ๑๕ มิถุนายน พ.ศ.๒๕๖๔ ไปแล้วนั้น เพื่อความสอดคล้องหรือเชื่อมโยงกันระหว่างแผนพัฒนาท้องถิ่นขององค์การบริหารส่วนตำบลวังไผ่ กับแผนพัฒนาเศรษฐกิจและสังคมแห่งชาติ ฉบับที่ ๑๓ (พ.ศ. ๒๕๖๖ - ๒๕๗๐) ยุทธศาสตร์ชาติ ๒๐ ปี (พ.ศ. ๒๕๖๑ - ๒๕๘๐) แผนพัฒนาจังหวัด/กลุ่มจังหวัด/ภาค ยุทธศาสตร์การพัฒนาขององค์กรปกครองส่วนท้องถิ่น ในส่วนที่ ๒ ยุทธศาสตร์องค์กรปกครองส่วนท้องถิ่น และส่วนที่ ๓ การนำแผนพัฒนาท้องถิ่นไปสู่การปฏิบัติ โดยเป็นอำนาจของผู้บริหารท้องถิ่นในการดำเนินการ จึงได้แก้ไขแผนพัฒนาท้องถิ่น (พ.ศ.๒๕๖๖-๒๕๗๐) ครั้งที่ ๑/๒๕๖๖ โดยเป็นไปตามระเบียบกระทรวงมหาดไทยว่าด้วยการจัดทำแผนพัฒนาขององค์กรปกครองส่วนท้องถิ่น พ.ศ. ๒๕๔๘ แก้ไขเพิ่มเติมถึง (ฉบับที่ ๓) พ.ศ.๒๕๖๑ ข้อ ๔ และข้อ ๒๑ และหนังสือกระทรวงมหาดไทย ที่ มท ๐๘๑๐.๓/ว ๖๐๘๖ ลงวันที่ ๑๙ สิงหาคม ๒๕๖๕ ทั้งนี้นายกองค์การบริหารส่วนตำบลวังไผ่ ได้ให้ความเห็นชอบแผนพัฒนาท้องถิ่นที่แก้ไขเรียบร้อยแล้ว

เพื่อให้เป็นไปตามระเบียบกระทรวงมหาดไทยว่าด้วยการจัดทำแผนพัฒนาขององค์กรปกครองส่วนท้องถิ่น พ.ศ. ๒๕๔๘ แก้ไขเพิ่มเติมถึง (ฉบับที่ ๓) พ.ศ.๒๕๖๑ ข้อ ๔ และ ข้อ ๒๑ และหนังสือกระทรวงมหาดไทย ที่ มท ๐๘๑๐.๓/ว ๖๐๘๖ ลงวันที่ ๑๙ สิงหาคม ๒๕๖๕ จึงประกาศใช้แผนพัฒนาท้องถิ่น (พ.ศ. ๒๕๖๖ - ๒๕๗๐) แก้ไข ครั้งที่ ๑/๒๕๖๖ ขององค์การบริหารส่วนตำบลวังไผ่ เพื่อนำไปปฏิบัติโดยใช้เป็นกรอบในการจัดทำงบประมาณรายจ่ายประจำปี งบประมาณรายจ่ายเพิ่มเติม และงบประมาณจากเงินสะสมรวมทั้งวางแผนทางเพื่อให้มีการปฏิบัติให้บรรลุวัตถุประสงค์ตามโครงการพัฒนาที่กำหนดไว้ในแผนพัฒนาท้องถิ่น ต่อไป

จึงประกาศมาเพื่อทราบโดยทั่วกัน

ประกาศ ณ วันที่ ๑๔ กุมภาพันธ์ พ.ศ. ๒๕๖๖

(นางชลธิชา วงษ์กรณ์)  
นายกองค์การบริหารส่วนตำบลวังไผ่

## คำนำ

ด้วยองค์การบริหารส่วนตำบลวังไผ่ มีความจำเป็นจะต้องดำเนินการแก้ไขแผนพัฒนาท้องถิ่น (พ.ศ.๒๕๖๖-๒๕๗๐) ขององค์การบริหารส่วนตำบลวังไผ่ ที่ได้อนุมัติและประกาศใช้แผนพัฒนาองค์การบริหารส่วนตำบลวังไผ่ (พ.ศ.๒๕๖๖-๒๕๗๐) เมื่อวันที่ ๑๕ มิถุนายน ๒๕๖๖ แล้วนั้น เนื่องจากขณะที่จัดทำแผนพัฒนาท้องถิ่นนั้น แผนพัฒนาเศรษฐกิจและสังคมแห่งชาติ ฉบับที่ ๑๓ ยังไม่ประกาศใช้ ประกอบกับเวลาการจัดทำแผนพัฒนาท้องถิ่นที่กระทรวงมหาดไทยกำหนดให้แล้วเสร็จภายในเดือนตุลาคม ๒๕๖๔ ทำให้แผนพัฒนาท้องถิ่น (พ.ศ.๒๕๖๖-๒๕๗๐) ขององค์การบริหารส่วนตำบลวังไผ่ ที่มีการประกาศใช้แล้วนั้นต้องแสดงความสอดคล้องเชื่อมโยงกับแผนพัฒนาเศรษฐกิจและสังคมแห่งชาติ ฉบับที่ ๑๒ เป็นหลักไปพลางก่อน ต่อมาได้มีการประกาศใช้แผนพัฒนาเศรษฐกิจและสังคมแห่งชาติ ฉบับที่ ๑๓ (พ.ศ.๒๕๖๖-๒๕๗๐) ในราชกิจจานุเบกษา เล่ม ๑๓๙ ตอนพิเศษ ๒๕๘ ง ลงวันที่ ๑ พฤศจิกายน ๒๕๖๕ นั้น

เพื่อให้การปฏิบัติเป็นไปตามระเบียบกระทรวงมหาดไทยว่าด้วยการจัดทำแผนพัฒนาขององค์กรปกครองส่วนท้องถิ่น พ.ศ.๒๕๔๘ แก้ไขเพิ่มเติมถึง (ฉบับที่ ๓) พ.ศ.๒๕๖๑ ข้อ ๒๑ และหนังสือสั่งการกระทรวงมหาดไทย ที่ มท ๐๘๑๐.๓/ว๖๐๘๖ ลงวันที่ ๑๙ สิงหาคม ๒๕๖๕ เรื่อง ชักซ้อมแนวทางปฏิบัติการใช้แผนพัฒนาท้องถิ่นขององค์กรปกครองส่วนท้องถิ่นเพื่อจัดทำบริการสาธารณะหรือกิจกรรมสาธารณะ เพื่อให้แผนพัฒนาท้องถิ่นมีความสอดคล้องกับยุทธศาสตร์ชาติ ๒๐ ปี (พ.ศ.๒๕๖๑-๒๕๘๐) แผนพัฒนาเศรษฐกิจและสังคมแห่งชาติ ฉบับที่ ๑๓ (พ.ศ.๒๕๖๖-๒๕๗๐) เป้าหมายการพัฒนาที่ยั่งยืน (Sustainable Development Goals : SDGs) แผนพัฒนาจังหวัด / กลุ่มจังหวัด / ภาค ยุทธศาสตร์การพัฒนาขององค์กรปกครองส่วนท้องถิ่น ในเขตจังหวัดกาญจนบุรี และยุทธศาสตร์ขององค์การบริหารส่วนตำบลวังไผ่ ในส่วนที่ ๒ ยุทธศาสตร์ขององค์กรปกครองส่วนท้องถิ่น และส่วนที่ ๓ การนำแผนพัฒนาท้องถิ่นไปสู่การปฏิบัติ ให้สามารถจัดทำงบประมาณรายจ่ายขององค์กรปกครองส่วนท้องถิ่น บูรณาการโครงการพัฒนาท้องถิ่นในพื้นที่ได้อย่างมีประสิทธิภาพ เกิดประโยชน์สูงสุดต่อประชาชน องค์การบริหารส่วนตำบลวังไผ่ จึงได้อนุมัติและประกาศใช้แผนพัฒนาท้องถิ่นองค์การบริหารส่วนตำบลวังไผ่ (พ.ศ.๒๕๖๖-๒๕๗๐) ฉบับแก้ไข (ครั้งที่ ๑) นี้



องค์การบริหารส่วนตำบลวังไผ่  
อำเภอห้วยกระเจา จังหวัดกาญจนบุรี

## สารบัญ

หน้า

## หลักการและเหตุผล

## ส่วนที่ ๑ สภาพทั่วไปและข้อมูลพื้นฐาน

๑. ด้านกายภาพ	๑
๒. ด้านการเมือง/การปกครอง	๓
๓. ประชากร	๔
๔. สภาพทางสังคม	๖
๕. ระบบบริการพื้นฐาน	๗
๖. ระบบเศรษฐกิจ	๙
๗. ศาสนา ประเพณี วัฒนธรรม	๑๑
๘. ทรัพยากรธรรมชาติ	๑๑
๙. อื่น ๆ	๑๒

## ส่วนที่ ๒ ยุทธศาสตร์องค์กรปกครองส่วนท้องถิ่น

๑. ความสัมพันธ์ระหว่างแผนพัฒนาระดับมหภาค	
๑.๑ แผนยุทธศาสตร์ชาติ ๒๐ ปี (พ.ศ.๒๕๖๑-๒๕๗๐)	๑๖
๑.๒ แผนพัฒนาเศรษฐกิจและสังคมแห่งชาติ ฉบับที่ ๑๓	๒๐
๑.๓ แผนพัฒนาภาค/แผนพัฒนากลุ่มจังหวัด/แผนพัฒนาจังหวัด	๒๖
● แผนพัฒนาภาคกลาง (พ.ศ.๒๕๖๖-๒๕๗๐)	๒๖
● แผนพัฒนากลุ่มจังหวัดภาคกลางตอนล่าง ๑ (พ.ศ.๒๕๖๖-๒๕๗๐)	๒๙
● แผนพัฒนาจังหวัดกาญจนบุรี (พ.ศ.๒๕๖๖-๒๕๗๐)	๓๑
๑.๔ ยุทธศาสตร์การพัฒนาขององค์กรปกครองส่วนท้องถิ่นในเขตจังหวัดกาญจนบุรี	๓๕
● แผนพัฒนาองค์การบริหารส่วนจังหวัดกาญจนบุรี (พ.ศ.๒๕๖๖-๒๕๗๐)	๓๕
๒. ยุทธศาสตร์ขององค์กรปกครองส่วนท้องถิ่น	๓๙
๓. การวิเคราะห์เพื่อการพัฒนาท้องถิ่น	๔๖
๓.๑ การวิเคราะห์กรอบการจัดทำยุทธศาสตร์ขององค์กรปกครองส่วนท้องถิ่น	๔๖
๓.๒ การประเมินสถานการณ์สภาพแวดล้อมภายนอกที่เกี่ยวข้อง	๔๙

## ส่วนที่ ๓ การนำแผนพัฒนาท้องถิ่นไปสู่การปฏิบัติ

๓.๑ ยุทธศาสตร์การพัฒนาท้องถิ่นและยุทธศาสตร์ระดับมหภาคเพื่อนำไปสู่การปฏิบัติ	๕๗
๓.๒ บัญชีโครงการพัฒนาท้องถิ่น	
● บัญชีสรุปโครงการพัฒนา (แบบ ผ.๐๑)	๖๒
● รายละเอียดโครงการพัฒนา (แบบ ผ.๐๒)	๖๔
● รายละเอียดโครงการพัฒนา (แบบ ผ.๐๒/๒)	๑๗๔
● บัญชีครุภัณฑ์ วัสดุ (แบบ ผ.๐๓)	๑๗๖

\*\*\*\*\*

บันทึกหลักการและเหตุผล  
การแก้ไขแผนพัฒนาท้องถิ่น (พ.ศ.๒๕๖๖-๒๕๗๐) ครั้งที่ ๑/๒๕๖๖  
ขององค์การบริหารส่วนตำบลวังไผ่

หลักการและเหตุผล

ตามที่องค์การบริหารส่วนตำบลวังไผ่ ได้ดำเนินการจัดทำแผนพัฒนาขององค์กรปกครองส่วนท้องถิ่น (พ.ศ.๒๕๖๖-๒๕๗๐) โดยพิจารณาให้มีความสอดคล้องกับยุทธศาสตร์การพัฒนาขององค์กรปกครองส่วนท้องถิ่นในเขตจังหวัด แผนพัฒนาจังหวัด แผนพัฒนาภูมิภาคและสังคมแห่งชาติ ยุทธศาสตร์ชาติ ๒๐ ปี และเป้าหมายการพัฒนาที่ยั่งยืน และได้มีการประกาศใช้แผนพัฒนาท้องถิ่น (พ.ศ. ๒๕๖๖-๒๕๗๐) ขององค์การบริหารส่วนตำบลวังไผ่ เพื่อใช้เป็นกรอบในการจัดทำงบประมาณรายจ่ายประจำปี งบประมาณรายจ่ายเพิ่มเติม และงบประมาณจากเงินสะสม ตั้งแต่วันที่ ๑๕ มิถุนายน ๒๕๖๖ เป็นต้น

เหตุผล

เนื่องจากองค์การบริหารส่วนตำบลวังไผ่ มีความจำเป็นต้องแก้ไขแผนพัฒนาท้องถิ่น (พ.ศ. ๒๕๖๖-๒๕๗๐) ครั้งที่ ๑/๒๕๖๖ เพื่อให้เป็นไปตามที่กระทรวงมหาดไทยกำหนด เมื่อมีราชกิจจานุเบกษา ประกาศใช้แผนพัฒนาเศรษฐกิจและสังคมแห่งชาติ ฉบับที่ ๑๓ (พ.ศ.๒๕๖๖-๒๕๗๐) ให้องค์กรปกครองส่วนท้องถิ่นนำหมุดหมายในแผนพัฒนาเศรษฐกิจและสังคมแห่งชาติฉบับที่ ๑๓ มาจัดทำรายละเอียดที่มีความสอดคล้องหรือเชื่อมโยงกับยุทธศาสตร์ชาติ ๒๐ ปี (พ.ศ.๒๕๖๑-๒๕๘๐) แผนพัฒนาจังหวัด/กลุ่มจังหวัด/ภาค ยุทธศาสตร์การพัฒนาขององค์กรปกครองส่วนท้องถิ่นในเขตจังหวัด และยุทธศาสตร์ขององค์กรปกครองส่วนท้องถิ่น ในส่วนที่ ๒ ยุทธศาสตร์องค์กรปกครองส่วนท้องถิ่น และส่วนที่ ๓ การนำแผนพัฒนาท้องถิ่นไปสู่การปฏิบัติ โดยเป็นอำนาจของผู้บริหารท้องถิ่นในการดำเนินการตามระเบียบกระทรวงมหาดไทยว่าด้วยการจัดทำแผนพัฒนาขององค์กรปกครองส่วนท้องถิ่น พ.ศ.๒๕๔๘ และที่แก้ไขเพิ่มเติม ข้อ ๔ และข้อ ๒๑ มาปฏิบัติโดยอนุโลมและให้ใช้เป็นการแก้ไขแผนพัฒนาท้องถิ่น ทั้งนี้ให้ดำเนินการให้แล้วเสร็จภายในหนึ่งร้อยสี่สิบวัน นับแต่วันประกาศในราชกิจจานุเบกษา กรณีองค์กรปกครองส่วนท้องถิ่นไม่อาจดำเนินการแล้วเสร็จตามเวลาที่กำหนดดังกล่าวให้ผู้บริหารท้องถิ่นดำเนินการตามที่เห็นสมควร และให้นำแนวทางการดำเนินงานตามหนังสือกระทรวงมหาดไทย ที่ มท ๐๘๑๐.๓/ว๑๒๓๙ ลงวันที่ ๒๑ กุมภาพันธ์ ๒๕๖๕ มาเป็นแนวทางในการปฏิบัติ ด้วย รายละเอียดตามหนังสือกระทรวงมหาดไทย ที่ มท ๐๘๑๐.๓/ว๑๐๘๖ ลงวันที่ ๑๙ สิงหาคม ๒๕๖๕ เรื่อง ชักซ้อมแนวทางปฏิบัติการใช้แผนพัฒนาท้องถิ่นขององค์กรปกครองส่วนท้องถิ่นเพื่อจัดทำบริการสาธารณะหรือกิจกรรมสาธารณะ ปัจจุบันได้มีการประกาศใช้แผนพัฒนาเศรษฐกิจและสังคมแห่งชาติ ฉบับที่ ๑๓ (พ.ศ. ๒๕๖๖-๒๕๗๐) ราชกิจจานุเบกษา เมื่อวันที่ ๑ พฤศจิกายน ๒๕๖๕

ดังนั้น เพื่อให้เป็นไปตามระเบียบกระทรวงมหาดไทยว่าด้วยการจัดทำแผนพัฒนาขององค์กรปกครองส่วนท้องถิ่น พ.ศ.๒๕๔๘ แก้ไขเพิ่มเติมถึง (ฉบับที่ ๓) พ.ศ.๒๕๖๑ ข้อ ๒๑ หนังสือกระทรวงมหาดไทย ที่ มท ๐๘๑๐.๓/ว๑๐๘๖ ลงวันที่ ๑๙ สิงหาคม ๒๕๖๕ เรื่อง ชักซ้อมแนวทางปฏิบัติการใช้แผนพัฒนาท้องถิ่นขององค์กรปกครองส่วนท้องถิ่นเพื่อจัดทำบริการสาธารณะหรือกิจกรรมสาธารณะ องค์การบริหารส่วนตำบลวังไผ่ จึงมีความจำเป็นต้องดำเนินการแก้ไขแผนพัฒนาท้องถิ่น (พ.ศ.๒๕๖๖-๒๕๗๐) ที่มีการประกาศใช้ไปแล้วนั้น ให้สอดคล้องเชื่อมโยงกับแผนพัฒนาเศรษฐกิจและสังคมแห่งชาติ ฉบับที่ ๑๓ (พ.ศ.๒๕๖๖-๒๕๗๐) เป้าหมายการพัฒนาที่ยั่งยืน (Sustainable Development Goals : SDGs) แผนพัฒนาจังหวัด/กลุ่มจังหวัด/ภาค ยุทธศาสตร์การพัฒนาขององค์กรปกครองส่วนท้องถิ่นในเขตจังหวัด เพื่อให้เป็นไปด้วยความถูกต้อง ตามระเบียบกระทรวงมหาดไทยดังกล่าว นายองค์การบริหารส่วนตำบลวังไผ่ จึงอนุมัติแก้ไขแผนพัฒนาท้องถิ่น (พ.ศ.๒๕๖๖-๒๕๗๐) ครั้งที่ ๑/๒๕๖๖ และดำเนินการประกาศใช้ต่อไป

# ส่วนที่ ๑

## สภาพทั่วไปและข้อมูลพื้นฐาน

### ๑. ด้านกายภาพ

#### ๑.๑ ที่ตั้งของหมู่บ้านหรือชุมชนหรือตำบล

องค์การบริหารส่วนตำบลวังไผ่ เป็นองค์กรปกครองส่วนท้องถิ่น ตั้งอยู่เลขที่ ๑๐ หมู่ที่ ๒ ตำบลวังไผ่ อำเภอห้วยกระเจา จังหวัดกาญจนบุรี ตั้งอยู่ที่บริเวณที่สาธารณะประโยชน์บ้านวังมะค่า เนื้อที่ประมาณ ๑๐ ไร่ อยู่ทางทิศตะวันออกเฉียงเหนือของจังหวัดกาญจนบุรี และอยู่ห่างจากจังหวัดกาญจนบุรี ประมาณ ๖๕ กิโลเมตร และอยู่ห่างจากที่ว่าการอำเภอห้วยกระเจาประมาณ ๕ กิโลเมตร

อาณาเขตติดต่อกับหน่วยการปกครองท้องถิ่นอื่นๆ ดังต่อไปนี้

ทิศเหนือ	ติดกับ	อำเภอปอพลอยและอำเภอเลาขวัญ
ทิศใต้	ติดกับ	ตำบลห้วยกระเจาและตำบลดอนแสลบ
ทิศตะวันออก	ติดกับ	ตำบลสระลงเรือ
ทิศตะวันตก	ติดกับ	ตำบลห้วยกระเจา



#### ๑.๒ ลักษณะภูมิประเทศ

ลักษณะภูมิประเทศโดยส่วนใหญ่เป็นที่ราบ เป็นดินร่วนปนทรายเหมาะแก่การทำไร่ทำนา สำหรับไร่อ้อย ที่ลุ่มเหมาะแก่การทำนา และเลี้ยงสัตว์ ป่าเขา ไม่มีแหล่งน้ำตามธรรมชาติ พื้นที่ทางทิศตะวันตก มีลักษณะภูมิประเทศเป็นภูเขา และที่ราบสูงเชิงเขา ลักษณะภูมิประเทศเป็นที่ราบ ใช้เป็นที่ตั้งชุมชน และพื้นที่เกษตรกรรม

### ๑.๓ ลักษณะภูมิอากาศ

ลักษณะทางภูมิอากาศแบ่งออกได้ ๓ ฤดู (แบบมรสุม) คือ

- ฤดูร้อน ระหว่างเดือน กุมภาพันธ์ ถึง เดือน เมษายน อุณหภูมิเฉลี่ยประมาณ ๔๐

องศาเซลเซียส

- ฤดูฝน ระหว่างเดือน กรกฎาคม ถึงเดือน ตุลาคม อุณหภูมิเฉลี่ยประมาณ ๒๗

องศาเซลเซียส

- ฤดูหนาว ระหว่างเดือนพฤศจิกายน ถึงเดือนกุมภาพันธ์ อุณหภูมิเฉลี่ยประมาณ

๑๘ องศาเซลเซียสอุณหภูมิเฉลี่ยตลอดปีประมาณ ๓๐ องศาเซลเซียส ในฤดูร้อนมีอุณหภูมิสูงสุดประมาณ

๔๐ องศาเซลเซียส ฤดูหนาวต่ำสุดประมาณ ๑๐ องศาเซลเซียส

### ๑.๔ ลักษณะของดิน

มีเนื้อที่ทั้งหมดประมาณ ๑๒๘ ตารางกิโลเมตร หรือประมาณ ๘๐,๐๐๐ ไร่ พื้นที่ส่วนใหญ่เป็นที่ราบ พื้นดินส่วนใหญ่เป็นดินร่วนปนทรายเหมาะแก่การทำนาและเลี้ยงสัตว์

### ๑.๕ ลักษณะของแหล่งน้ำ

แหล่งน้ำที่สร้างขึ้นในตำบล

- ระบบประปา	จำนวน	๘	แห่ง
- ฝ่ายถาวร	จำนวน	๔	แห่ง
- บ่อบาดาล	จำนวน	๘	แห่ง
- สระน้ำสาธารณะ	จำนวน	๔๑	แห่ง
- อ่างเก็บน้ำ	จำนวน	๔	แห่ง

## ๒. ด้านการเมือง/การปกครอง

## ๒.๑ เขตการปกครอง

องค์การบริหารส่วนตำบลวังไผ่ แบ่งเขตการปกครองออกเป็น ๑๑ หมู่บ้าน ดังนี้

หมู่ที่	ชื่อหมู่บ้าน	ผู้นำหมู่บ้าน
๑	บ้านหนองมะเขือ	ผู้ใหญ่ภคพล สืบเรือง
๒	บ้านวังมะค่า	ผู้ใหญ่เบ็ญจะ ประกอบธรรม
๓	บ้านนาต้ามิ่ง	ผู้ใหญ่ธีรวัฒน์ ปทุมสูติ
๔	บ้านวังไผ่	ผู้ใหญ่สมรรถ เชื้อทอง
๕	บ้านนาใหม่	กำนันสนาน ทับทิมใส
๖	บ้านหนองตายอด	ผู้ใหญ่ประกอบ พยัคฆวงค์
๗	บ้านหนองมะสังข์	ผู้ใหญ่สุชาติ ฉิมเพชร
๘	บ้านอ่างหิน	ผู้ใหญ่โยชิตา เล่าทรัพย์
๙	บ้านบ่อทอง	ผู้ใหญ่อดุลย์ ใจชื่น
๑๐	บ้านหนองโก	ผู้ใหญ่สมหมาย กุมภพันธ์
๑๑	บ้านวังสมบูรณ	ผู้ใหญ่ประวิทย์ ไคร์ครวญ

## ๒.๒ การเลือกตั้ง

หน่วยเลือกตั้ง จำนวน ๖ หน่วย

- (๑) หน่วยเลือกตั้งที่ ๑ อาคารอเนกประสงค์โรงเรียนบ้านวังไผ่
- (๒) หน่วยเลือกตั้งที่ ๒ อาคารเรียนที่ ๑ ของโรงเรียนบ้านวังไผ่
- (๓) หน่วยเลือกตั้งที่ ๓ อาคาร SML ประจำหมู่บ้านนาใหม่
- (๔) หน่วยเลือกตั้งที่ ๔ อาคารอเนกประสงค์ประจำหมู่บ้านอ่างหิน
- (๕) หน่วยเลือกตั้งที่ ๕ อาคารอเนกประสงค์บ้านวังสมบูรณ
- (๖) หน่วยเลือกตั้งที่ ๖ อาคารอเนกประสงค์โรงเรียนบ้านหนองตายอด

### ๓. ประชากร

#### ๓.๑ ข้อมูลเกี่ยวกับจำนวนประชากร

องค์การบริหารส่วนตำบลวังไผ่ มีประชากรทั้งสิ้น ๔,๕๙๓ คน แยกเป็นชาย ๒,๒๖๐ คน เป็นหญิง ๒,๓๓๓ คน และมีจำนวนครัวเรือน ๑,๖๗๓ ครัวเรือน ความหนาแน่นของประชากร ๓๖ คนต่อตารางกิโลเมตร ดังนี้

ตารางข้อมูลประชากร จำแนกตามเขตการปกครอง

หมู่ที่	ชื่อหมู่บ้าน	ประชากร		รวม	จำนวนครัวเรือน
		ชาย	หญิง		
๑	บ้านหนองมะเขือ	๑๙๓	๒๒๘	๔๒๑	๑๕๕
๒	บ้านวังมะค่า	๒๖๕	๒๘๘	๕๕๓	๑๘๑
๓	บ้านนาตามิ่ง	๑๖๒	๑๕๖	๓๑๘	๑๒๑
๔	บ้านวังไผ่	๑๗๔	๒๑๒	๓๘๖	๑๗๔
๕	บ้านนาใหม่	๓๐๙	๓๑๗	๖๒๖	๒๒๖
๖	บ้านหนองตายอด	๑๓๙	๑๓๗	๒๗๖	๑๒๑
๗	บ้านหนองมะสังข์	๒๑๗	๑๙๙	๔๑๖	๑๓๕
๘	บ้านอ่างหิน	๒๔๘	๒๖๐	๕๐๘	๑๘๘
๙	บ้านบ่อทอง	๒๔๐	๒๓๓	๔๗๓	๑๖๗
๑๐	บ้านหนองโก	๑๑๗	๑๒๔	๒๔๑	๙๓
๑๑	บ้านวังสมบูรณ์	๑๙๖	๑๗๙	๓๗๕	๑๑๒
รวม		๒,๒๖๐	๒,๓๓๓	๔,๕๙๓	๑,๖๗๓

ที่มา : ข้อมูล จากสำนักงานทะเบียน อำเภอห้วยกระเจา ณ ๒๗ เมษายน พ.ศ. ๒๕๖๔

#### ๓.๒ ช่วงอายุและจำนวนประชากร

ช่วงอายุ	ชาย	หญิง	รวม
น้อยกว่า ๑ ปี	๑๕	๒๐	๓๕
๒ ปี	๒๔	๒๔	๔๘
๔ ปี	๓๑	๒๒	๕๓
๖ ปี	๒๕	๑๖	๔๑
๘ ปี	๒๓	๒๕	๔๘
๑๐ ปี	๒๕	๓๓	๕๘
๑๒ ปี	๒๙	๒๙	๕๘
๑๔ ปี	๓๕	๔๔	๗๙
๑๖ ปี	๔๔	๒๒	๖๖
๑๘ ปี	๒๘	๒๗	๕๕
๒๐ ปี	๓๔	๑๕	๔๙

ช่วงอายุ	ชาย	หญิง	รวม
๑ ปี	๑๗	๑๖	๓๓
๓ ปี	๒๔	๒๑	๔๕
๕ ปี	๒๗	๒๕	๕๒
๗ ปี	๒๐	๓๒	๕๒
๙ ปี	๔๑	๓๕	๗๖
๑๑ ปี	๒๗	๒๖	๕๓
๑๓ ปี	๓๑	๒๔	๕๕
๑๕ ปี	๓๒	๒๕	๕๗
๑๗ ปี	๒๓	๒๗	๕๐
๑๙ ปี	๒๕	๓๔	๕๙
๒๑ ปี	๒๕	๒๖	๕๑

ช่วงอายุ	ชาย	หญิง	รวม
๒๒ ปี	๓๓	๓๕	๖๘
๒๔ ปี	๔๐	๓๐	๗๐
๒๖ ปี	๓๓	๔๑	๗๔
๒๘ ปี	๓๑	๓๕	๖๖
๓๐ ปี	๓๐	๓๔	๖๔
๓๒ ปี	๓๓	๔๑	๗๔
๓๔ ปี	๓๘	๓๒	๗๐
๓๖ ปี	๓๔	๓๗	๗๑
๓๘ ปี	๓๓	๔๐	๗๓
๔๐ ปี	๓๙	๓๒	๗๑
๔๒ ปี	๔๙	๓๗	๘๖
๔๔ ปี	๓๔	๓๐	๖๔
๔๖ ปี	๔๖	๓๙	๘๕
๔๘ ปี	๓๔	๔๙	๘๓
๕๐ ปี	๓๗	๓๑	๖๘
๕๒ ปี	๔๒	๓๔	๗๖
๕๔ ปี	๓๙	๕๔	๙๓
๕๖ ปี	๓๔	๕๔	๘๘
๕๘ ปี	๒๓	๒๗	๕๐
๖๐ ปี	๑๙	๒๕	๔๔
๖๒ ปี	๒๘	๓๐	๕๘
๖๔ ปี	๒๓	๒๔	๔๗
๖๖ ปี	๑๖	๑๘	๓๔
๖๘ ปี	๒๒	๒๐	๔๒
๗๐ ปี	๑๔	๒๒	๓๖
๗๒ ปี	๑๑	๖	๑๗
๗๔ ปี	๑๓	๑๓	๒๖
๗๖ ปี	๘	๑๐	๑๘
๗๘ ปี	๐	๖	๖
๘๐ ปี	๔	๑๒	๑๖
๘๒ ปี	๖	๕	๑๑
๘๔ ปี	๗	๘	๑๕
๘๖ ปี	๔	๓	๗
๘๘ ปี	๒	๔	๖
๙๐ ปี	๒	๒	๔
๙๒ ปี	๑	๐	๑

ช่วงอายุ	ชาย	หญิง	รวม
๒๓ ปี	๒๘	๓๑	๕๙
๒๕ ปี	๓๗	๓๑	๖๘
๒๗ ปี	๔๐	๒๗	๖๗
๒๙ ปี	๓๓	๓๘	๗๑
๓๑ ปี	๓๕	๔๑	๗๖
๓๓ ปี	๓๗	๔๕	๘๒
๓๕ ปี	๓๒	๔๑	๗๓
๓๗ ปี	๓๒	๒๕	๕๗
๓๙ ปี	๓๒	๓๙	๗๑
๔๑ ปี	๓๔	๓๖	๗๐
๔๓ ปี	๓๗	๒๙	๖๖
๔๕ ปี	๒๘	๓๔	๖๒
๔๗ ปี	๓๗	๓๘	๗๕
๔๙ ปี	๓๐	๓๓	๖๓
๕๑ ปี	๔๑	๓๖	๗๗
๕๓ ปี	๓๖	๓๓	๖๙
๕๕ ปี	๓๗	๔๒	๗๙
๕๗ ปี	๓๑	๓๑	๖๒
๕๙ ปี	๓๖	๒๒	๕๘
๖๑ ปี	๒๖	๓๔	๖๐
๖๓ ปี	๒๓	๒๗	๕๐
๖๕ ปี	๑๓	๑๓	๒๖
๖๗ ปี	๙	๒๒	๓๑
๖๙ ปี	๑๒	๑๔	๒๖
๗๑ ปี	๑๕	๑๓	๒๘
๗๓ ปี	๑๐	๗	๑๗
๗๕ ปี	๖	๑๕	๒๑
๗๗ ปี	๗	๘	๑๕
๗๙ ปี	๕	๗	๑๒
๘๑ ปี	๕	๗	๑๒
๘๓ ปี	๑	๖	๗
๘๕ ปี	๓	๓	๖
๘๗ ปี	๒	๕	๗
๘๙ ปี	๒	๕	๗
๙๑ ปี	๐	๓	๓
๙๓ ปี	๐	๒	๒

ช่วงอายุ	ชาย	หญิง	รวม
๙๖ ปี	๐	๑	๑
๙๔ ปี	๑	๐	๑
๙๘ ปี	๐	๐	๐
๑๐๐ ปี	๐	๐	๐

ช่วงอายุ	ชาย	หญิง	รวม
๙๗ ปี	๐	๐	๐
๙๕ ปี	๐	๑	๑
๙๙ ปี	๐	๐	๐
มากกว่า ๑๐๐ ปี	๐	๐	๐

#### ๔. สภาพทางสังคม

##### ๔.๑ การศึกษา

จำนวนโรงเรียนประถมศึกษา ๔ แห่ง ดังนี้

โรงเรียนบ้านวังไผ่

โรงเรียนบ้านนาใหม่

โรงเรียนบ้านหนองตายอด

โรงเรียนบ้านอ่างหิน

จำนวนศูนย์พัฒนาเด็กเล็ก ๓ แห่ง ดังนี้

ศูนย์พัฒนาเด็กเล็กวัดวังไผ่

ศูนย์พัฒนาเด็กเล็กวัดหนองตายอด

ศูนย์พัฒนาเด็กเล็กวัดนาใหม่

ศูนย์การเรียนรู้ชุมชน ๑ แห่ง

##### ๔.๒ สาธารณสุข

องค์การบริหารส่วนตำบลวังไผ่ มีสถานที่ให้บริการด้านสาธารณสุข ดังต่อไปนี้

- มีสถานบริการสาธารณสุขในโครงการหลักประกันสุขภาพถ้วนหน้า ๑ แห่ง คือ

โรงพยาบาลส่งเสริมสุขภาพตำบลวังไผ่ (รพ.สต.) ตั้งอยู่หมู่ที่ ๒

- ศูนย์สาธารณสุขมูลฐาน จำนวน ๑๑ แห่ง ตั้งอยู่หมู่ที่ ๑ - ๑๑

##### ๔.๓ อาชญากรรม

องค์การบริหารส่วนตำบลวังไผ่ มีเหตุอาชญากรรมเกิดขึ้นบ้างแต่นานๆสักครั้ง แต่มีเหตุการณ์ลักขโมยทรัพย์สินประชาชน และทำลายทรัพย์สินของราชการ ซึ่งองค์การบริหารส่วนตำบลก็ได้ดำเนินการป้องกัน การเกิดเหตุดังกล่าว จากการสำรวจข้อมูลพื้นฐานพบว่า ส่วนมากครัวเรือนมีการป้องกันอุบัติเหตุอย่างถูกวิธี มีความปลอดภัยในชีวิตและทรัพย์สิน วิธีการแก้ปัญหาขององค์การบริหารส่วนตำบลที่สามารถดำเนินการได้ตามอำนาจหน้าที่และงบประมาณที่มีอยู่อย่างจำกัด คือการติดตั้งกล้องวงจรปิดในจุดที่เป็นที่สาธารณะ รวมทั้งได้ตั้งจุดตรวจ จุดสกัด จุดบริการ ในช่วงเทศกาลที่มีวันหยุดหลายวันเพื่ออำนวยความสะดวกให้กับประชาชน แต่ปัญหาที่พบเป็นประจำคือการทะเลาะวิวาทของกลุ่มวัยรุ่นโดยเฉพาะในสถานที่จัดงานดนตรี งานมหรสพ เป็นปัญหาที่ชุมชนได้รับผลกระทบเป็นอย่างมาก การแก้ไขปัญหา คือการแจ้งเตือนให้ผู้ปกครองดูแลบุตรหลานของตน ประชาสัมพันธ์ให้ทราบถึงผลกระทบ ผลเสียหาย และโทษที่ได้รับจากการเกิดเหตุทะเลาะวิวาท การขอความร่วมมือไปยังผู้นำ การขอคำสั่งจาก ตำรวจ ผู้นำ อปพร. เพื่อระงับเหตุ ไม่ให้เกิดความรุนแรง แต่จะไม่ให้เกิดขึ้นเลยยังเป็นปัญหาที่ปัจจุบันไม่สามารถที่จะแก้ไขได้ ทั้งที่มีการร่วมมือกันหลายฝ่าย เป็นเรื่องที่ทางองค์การบริหารส่วนตำบลจะต้องหาวิธีที่จะแก้ไขปัญหาให้กับประชาชนต่อไปตามอำนาจหน้าที่ที่สามารถดำเนินการได้

#### ๔.๔ ยาเสพติด

ปัญหาหายาเสพติดในชุมชนขององค์การบริหารส่วนตำบลวังไผ่ จากการที่ทางสถานีตำรวจภูธรอำเภอห้วยกระเจาได้แจ้งให้กับองค์การบริหารส่วนตำบลวังไผ่ทราบนั้นพบว่าในเขตองค์การบริหารส่วนตำบลวังไผ่มีผู้ที่ติดยาเสพติดแต่เมื่อเทียบกับพื้นที่อื่นถือว่าปานกลาง และพบผู้ค้าแต่เป็นรายเล็กๆ เหตุผลก็เนื่องมาจากว่าได้รับความร่วมมือกับทางผู้นำ ประชาชน หน่วยงานขององค์การบริหารส่วนตำบลที่ช่วยสอดส่องดูแลอยู่เป็นประจำ การแก้ไขปัญหาขององค์การบริหารส่วนตำบลสามารถทำได้เฉพาะตามอำนาจหน้าที่เท่านั้น เช่น การรณรงค์ การประชาสัมพันธ์ การแจกเบาะแส การฝึกอบรมให้ความรู้ ถ้านอกเหนือจากอำนาจหน้าที่ ซึ่งเป็นเรื่องของอำเภอหรือตำรวจแล้วแต่กรณี ทั้งนี้ องค์การบริหารส่วนตำบลวังไผ่ ก็ได้ให้ความร่วมมือมาโดยตลอด

#### ๔.๕ การสังคมสงเคราะห์

องค์การบริหารส่วนตำบลได้ดำเนินการด้านสังคมสงเคราะห์ ดังนี้

๑. ดำเนินการจ่ายเบี้ยยังชีพให้กับผู้สูงอายุ ผู้พิการ และผู้ป่วยเอดส์
  - เงินสงเคราะห์เบี้ยยังชีพผู้สูงอายุ จำนวน ๖๘๓ ราย
  - เงินสงเคราะห์เบี้ยยังชีพผู้พิการ จำนวน ๑๓๗ ราย
  - เงินสงเคราะห์เบี้ยยังชีพผู้ป่วยเอดส์ จำนวน ๘ ราย
๒. รับลงทะเบียนและประสานโครงการเงินอุดหนุนเพื่อการเลี้ยงดูเด็กแรกเกิด
๓. ประสานการทำบัตรผู้พิการ
๔. ตั้งโครงการช่วยเหลือผู้ยากจน ยากไร้ รายได้น้อย และผู้ด้อยโอกาสไร้ที่พึ่ง
๕. ตั้งโครงการปรับปรุงซ่อมแซมบ้านผู้ยากไร้ และผู้สูงอายุ ตลอดจนผู้มีรายได้น้อย

### ๕. ระบบบริการพื้นฐาน

#### ๕.๑ การคมนาคมขนส่ง

ในเขตองค์การบริหารส่วนตำบลวังไผ่ มีเส้นทางคมนาคมในพื้นที่องค์การบริหารส่วนตำบลวังไผ่ที่เป็นถนนคอนกรีตเสริมเหล็ก ร้อยละ ๒๐ เป้าหมายคือต้องการให้ได้มากกว่านี้หรือร้อยละ ๑๐๐ โดยผู้บริหารมีนโยบายที่จะดำเนินการก่อสร้างถนนคอนกรีตเสริมเหล็กทุกสาย ปัญหาคือ องค์การบริหารส่วนตำบลวังไผ่ไม่สามารถดำเนินการได้เนื่องจากใช้งบประมาณจำนวนมาก ปัจจุบันองค์การบริหารส่วนตำบลมีเส้นทางคมนาคม ดังนี้

- |                                |    |     |
|--------------------------------|----|-----|
| ๑. ถนนลูกรัง                   | ๕๔ | สาย |
| ๒. ถนนคอนกรีต                  | ๑๐ | สาย |
| ๓. ถนนลาดยางแอสฟัลต์ติกคอนกรีต | ๖  | สาย |

การเดินทางเข้าสู่ตำบลวังไผ่สามารถเดินทางได้โดยการใช้เส้นทางจราจรแบ่งออกเป็น

๑. สายห้วยกระเจา - หนองงูเหลือม
๒. สายห้วยกระเจา - อ่างหิน
๓. สายไผ่สี - นาใหม่

และถนนลูกรัง ๓ สาย

๑. นาใหม่-ห้วยลึก
๒. บ่อทอง-หนองงูเหลือม
๓. โกรกสมอ-อ่างหิน

## ๕.๒ การไฟฟ้า

การขยายเขตไฟฟ้า ปัจจุบันมีไฟฟ้าใช้ทุกครัวเรือน คิดเป็น ๙๙ เปอร์เซ็นต์ ปัญหาคือไฟฟ้าส่องสว่างทางหรือที่สาธารณะยังไม่สามารถดำเนินการครอบคลุมพื้นที่ได้ทั้งหมด เนื่องจากพื้นที่ที่มีความต้องการให้ติดตั้งไฟฟ้าส่องสว่างนั้นบางแห่งยังไม่มีถนนที่ได้มาตรฐาน องค์การบริหารส่วนตำบลวังไผ่จึงไม่สามารถดำเนินการได้เพราะเมื่อมีการก่อสร้างถนนใหม่ ทำให้ต้องรื้อระบบไฟฟ้าใหม่ทำให้เสียงบประมาณ การแก้ปัญหาคือ ประสานความร่วมมือกันในหลายๆ ฝ่าย เพื่อที่จะทำความเข้าใจกับประชาชนในพื้นที่ และวิธีการที่จะดำเนินการแก้ไขอย่างไร ทั้งนี้ องค์การบริหารส่วนตำบลก็ได้ตั้งงบประมาณในส่วนนี้ไว้แล้ว และได้แจ้งประชาสัมพันธ์ให้ประชาชนได้รับทราบถึงเหตุผลเพื่อที่จะได้ช่วยกันแก้ไขปัญหาให้กับชุมชน ปัจจุบันในเขตองค์การบริหารส่วนตำบลวังไผ่มีไฟฟ้าสาธารณะใช้ ดังนี้

- (๑) จำนวนครัวเรือนที่ใช้ไฟฟ้า ๑,๕๗๓ หลังคาเรือน
- (๒) ไฟฟ้าสาธารณะ

ที่	สถานที่	จำนวน	หมายเหตุ
๑	ถนนสายห้วยกระเจา-อ่างหิน	๑๔๐ จุด	
๒	ถนนสายห้วยกระเจา-บ่อทอง	๒๗ จุด	
๓	ถนนสายนาใหม่-ไผ่สี	๓๕ จุด	
๔	ถนนภายในหมู่บ้าน ๑๑ หมู่บ้าน	๒๒๘ จุด	
๕	ภายในหมู่ที่ ๑ บ้านหนองมะเขือ	๕๗ จุด	
๖	ภายในหมู่ที่ ๒ บ้านวังมะค่า	๓๑ จุด	
๗	ภายในหมู่ที่ ๓ บ้านนาตามิ่ง	๒๐ จุด	
๘	ภายในหมู่ที่ ๔ บ้านวังไผ่	๑๔ จุด	
๙	ภายในหมู่ที่ ๕ บ้านนาใหม่	๔ จุด	
๑๐	ภายในหมู่ที่ ๖ บ้านหนองตายอด	๑๒ จุด	
๑๑	ภายในหมู่ที่ ๗ บ้านหนองมะสังข์	๒๔ จุด	
๑๒	ภายในหมู่ที่ ๘ บ้านอ่างหิน	๑๒ จุด	
๑๓	ภายในหมู่ที่ ๙ บ้านบ่อทอง	๔๐ จุด	
๑๔	ภายในหมู่ที่ ๑๐ บ้านหนองโก	๔๖ จุด	
๑๕	ภายในหมู่ที่ ๑๑ บ้านวังสมบูรณ์	๘ จุด	
	<b>รวม</b>	<b>๖๙๘ จุด</b>	

ที่มา : กองช่าง อบต.วังไผ่ สํารวจเมื่อ ๓๐ เมษายน ๒๕๖๔

## ๕.๓ การประปา

การประปา องค์การบริหารส่วนตำบลวังไผ่ ไม่มีกิจการประปาที่เป็นขององค์การบริหารส่วนตำบลดำเนินการเองมีแต่ที่องค์การบริหารส่วนตำบลวังไผ่ต้องกำกับดูแล ปัญหาที่พบเจอคือ ไม่สามารถให้บริการได้ครอบคลุมทุกหลังคาเรือน เพราะพื้นที่บางหมู่บ้านเป็นชุมชนกระจาย ซึ่งระยะทางที่จะส่งน้ำจากแหล่งผลิตประปาไม่สามารถส่งถึง และอีกปัญหาหนึ่ง คือในฤดูแล้ง แหล่งน้ำดิบที่ใช้เก็บน้ำมีขนาดเล็กไม่สามารถเก็บน้ำไว้ให้เพียงพอต่อการใช้ผลิตประปา เรื่องน้ำประปาขุ่นไม่ไหลบ่อยครั้ง สาเหตุเนื่องจากเป็นท่อประปาเก่าเกิดการตกตะกอนของน้ำ บางครั้งต้องนำน้ำดิบใช้จากพื้นที่อื่นทำให้มีต้นทุนค่าใช้จ่ายสูง ปัญหาการลักใช้น้ำประปาของผู้ประกอบการ การแก้ไขขององค์การบริหารส่วนตำบลวังไผ่ คือหาแหล่งเก็บกักน้ำ ให้ครบทุกชุมชน เพื่อเพิ่มแหล่งผลิตประปา โดยการทำโครงการขุดสระน้ำใหม่ หรือขุดลอกแหล่งเก็บน้ำเดิมเพื่อรองรับ

ปริมาณน้ำฝน โดยนำโครงการมาบรรจุในแผนพัฒนาท้องถิ่น เมื่อมีงบประมาณและความจำเป็นก็สามารถดำเนินโครงการได้ทันที เพื่อตอบสนองต่อความต้องการของประชาชนต่อไป ปัจจุบันแหล่งน้ำดิบที่ใช้ผลิตประปา มีดังนี้

๑. อ่างเก็บน้ำบ้านหนองมะสังข์ โดยมีจำนวนหมู่บ้านที่ใช้น้ำ จำนวน ๙ หมู่บ้าน ได้แก่
  - หมู่ที่ ๑ บ้านหนองมะเขือ
  - หมู่ที่ ๒ บ้านวังมะค่า(บางส่วน)
  - หมู่ที่ ๓ บ้านนาตามิ่ง
  - หมู่ที่ ๔ บ้านวังไผ่
  - หมู่ที่ ๕ บ้านนาใหม่ (บางส่วน)
  - หมู่ที่ ๖ บ้านหนองตายอด
  - หมู่ที่ ๗ บ้านหนองมะสังข์
  - หมู่ที่ ๑๐ บ้านหนองโก
  - หมู่ที่ ๑๑ บ้านวังสมบูรณ์
๒. สระน้ำบ้านวังมะค่า โดยมีหมู่ที่ ๒ บ้านวังมะค่า ที่ใช้น้ำ
๓. สระน้ำวัดบ่อทอง โดยมีหมู่ที่ ๙ บ้านบ่อทอง ที่ใช้น้ำ
๔. ประปาหมู่บ้านอ่างหิน โดยมีหมู่ที่ ๘ บ้านอ่างหิน ที่ใช้น้ำ

#### ๕.๔ โทรศัพท์

- ไม่มีโทรศัพท์สาธารณะให้บริการ เนื่องจากปัจจุบันประชาชนได้ใช้โทรศัพท์เคลื่อนที่
- หอกระจายข่าวในพื้นที่ให้บริการได้ครอบคลุมร้อยละ ๙๐ ของพื้นที่องค์การบริหารส่วนตำบล

#### ๕.๕ ไปรษณีย์หรือการสื่อสารหรือการขนส่ง และวัสดุ ครุภัณฑ์

องค์การบริหารส่วนตำบลวังไผ่ มีเครื่องมือและอุปกรณ์สนับสนุนการปฏิบัติงาน ดังนี้

- (๑) มีไปรษณีย์ จำนวน ๑ แห่ง ให้บริการ เวลา ๐๘.๐๐-๑๑.๐๐ น. ในวันจันทร์-เสาร์ (วันเสาร์ครึ่งวัน) หยุดวันอาทิตย์

## ๖. ระบบเศรษฐกิจ

### ๖.๑ การเกษตร

ประชากรในเขตองค์การบริหารส่วนตำบล ร้อยละ ๗๐ ประกอบอาชีพเกษตรกรรม ผลิตทางการเกษตรที่สำคัญ ได้แก่ ข้าว มันสำปะหลัง อ้อย ดังนี้

- อาชีพเกษตรกรรม	ร้อยละ	๗๐	ของจำนวนประชากรทั้งหมด
- อาชีพเลี้ยงสัตว์	ร้อยละ	๑๓	ของจำนวนประชากรทั้งหมด
- อาชีพรับจ้าง	ร้อยละ	๘	ของจำนวนประชากรทั้งหมด
- อาชีพค้าขาย	ร้อยละ	๙	ของจำนวนประชากรทั้งหมด

พื้นที่ทั้งหมด	จำนวน	๘๐,๐๐๐	ไร่
พื้นที่การเกษตร	จำนวน	๖๕,๐๙๔	ไร่
- ปลูกข้าว	จำนวน	๑๔,๘๙๑	ไร่
- ปลูกพืชไร่	จำนวน	๕๐,๑๖๘	ไร่
พื้นที่อยู่อาศัยและพื้นที่อื่นๆ	จำนวน	๑๔,๙๐๖	ไร่

**๖.๒ การประมง**

(ในเขตองค์การบริหารส่วนตำบลวังไผ่ไม่มีการประมง)

**๖.๓ การปศุสัตว์**

- เป็นการประกอบการในลักษณะเลี้ยงในครัวเรือนเป็นอาชีพหลักและอาชีพเสริม เช่น การเลี้ยงไก่ เป็ด โค สุกร กระบือ จำนวนสัตว์ในพื้นที่โดยประมาณ ดังนี้

โค	๗๐๐	ตัว
กระบือ	๑๐	ตัว
สุกร	๙	ฟาร์ม
ไก่	๔๕	ฟาร์ม
อื่น ๆ	๘๑๕	ตัว

**๖.๔ การบริการ**

โรงแรม	-	แห่ง
ร้านอาหาร	๑๕	แห่ง
โรงพยาบาล	-	แห่ง
สถานีขนส่ง	-	แห่ง
ร้านเกมส์	-	แห่ง

**๖.๕ การท่องเที่ยว**

ในเขตองค์การบริหารส่วนตำบลวังไผ่ ไม่มีแหล่งท่องเที่ยว แต่ได้ส่งเสริมการท่องเที่ยวให้เกิดขึ้นในชุมชน เช่น การจัดงานประเพณีต่างๆ

**๖.๖ อุตสาหกรรม**

- มีบริษัทเหมืองแร่ตำบลวังไผ่ จำนวน ๑ แห่ง หมู่ที่ ๘,๙
- จำนวนกิจการอุตสาหกรรมขนาดเล็ก (โรงสีขนาดเล็ก) จำนวน ๔ แห่ง (มีคณงานต่ำกว่า ๑๐ คน หรือมีทรัพย์สินถาวรที่เกิน ๑ ล้านบาท)
- มีลานมันรับซื้อมันสำปะหลัง ๓ แห่ง

**๖.๗ การพาณิชย์และกลุ่มอาชีพ**

ธนาคาร	-	แห่ง	สถานีบริการน้ำมัน	๓	แห่ง
บริษัท	๓	แห่ง	ศูนย์การค้า/ห้างสรรพสินค้า	-	แห่ง
ห้างหุ้นส่วนจำกัด	๒	แห่ง	ตลาดนัด	๑	แห่ง
ร้านค้าต่างๆ	๓๒	แห่ง	โรงฆ่าสัตว์	๑	แห่ง
ซูเปอร์มาร์เก็ต	-	แห่ง			

**๖.๘ แรงงาน**

จากการสำรวจข้อมูลพื้นฐานพบว่าประชากรที่มีอายุ ๑๕ - ๖๐ ปี อยู่ในกำลังแรงงาน ร้อยละ ๙๕ เมื่อเทียบกับอัตราส่วนกับจังหวัด ร้อยละ ๗๓.๙๙ ซึ่งสูงกว่ามาก แต่ค่าแรงในพื้นที่ต่ำกว่าระดับจังหวัด โดยเฉพาะแรงงานด้านการเกษตร ประชากรอายุระหว่าง ๒๕ - ๕๐ ปี บางส่วนไปรับจ้างทำงานนอกพื้นที่ รวมทั้งแรงงานที่ไปทำงานต่างประเทศ ปัญหาที่พบคือ ประชากรต้องไปทำงานนอกพื้นที่ในเมืองที่มีโรงงาน อุตสาหกรรม บริษัท ห้างร้านใหญ่ๆ เพราะในพื้นที่ไม่มีโรงงานอุตสาหกรรมที่มีการจ้างแรงงานเยอะ เพราะพื้นที่ส่วนมากเป็นที่อยู่อาศัย ปัญหานี้ยังไม่สามารถแก้ไขได้

## ๗. ศาสนา ประเพณี วัฒนธรรม

### ๗.๑ การนับถือศาสนา

ประชากรในตำบลวังไผ่ส่วนใหญ่ นับถือศาสนาพุทธ ๙๙.๙ % ศาสนาคริสต์ ๐.๐๑ % มีวัดและสำนักสงฆ์ จำนวน ๗ แห่ง ดังนี้

๑. วัดวังไผ่	ตั้งอยู่หมู่ที่ ๒
๒. วัดนาใหม่	ตั้งอยู่หมู่ที่ ๕
๓. วัดหนองตายอด	ตั้งอยู่หมู่ที่ ๗
๔. วัดอ่างหิน	ตั้งอยู่หมู่ที่ ๘
๕. วัดบ่อทอง	ตั้งอยู่หมู่ที่ ๙
๖. สำนักสงฆ์สุขชี	ตั้งอยู่หมู่ที่ ๗
๗. สำนักสงฆ์ศรีมหาโชติ	ตั้งอยู่หมู่ที่ ๓

โบสถ์คริสต์ ๑ แห่ง

### ๗.๒ ประเพณีและงานประจำปี

- ประเพณีวันขึ้นปีใหม่ ประมาณเดือน มกราคม
- ประเพณีวันสงกรานต์ ประมาณเดือน เมษายน
- ประเพณีลอยกระทง ประมาณเดือน พฤศจิกายน
- ประเพณีวันเข้าพรรษา ออกพรรษา ประมาณเดือน กรกฎาคม ตุลาคม

### ๗.๓ ภูมิปัญญาท้องถิ่น ภาษาถิ่น

ภูมิปัญญาท้องถิ่น ประชาชนในเขตองค์การบริหารส่วนตำบลได้อนุรักษ์ภูมิปัญญาท้องถิ่น ได้แก่ วิธีการทำเครื่องจักรสารใช้สำหรับในครัวเรือน วิธีการผลิตถัณฑ์ไม้ และวิธีการจับปลาธรรมชาติ

ภาษาถิ่น ส่วนมากร้อยละ ๙๐ % พูดพื้นบ้าน (สำเนียงเหนือ)

### ๗.๔ สินค้าพื้นเมืองและของที่ระลึก

ประชาชนในเขตองค์การบริหารส่วนตำบลวังไผ่ ได้ผลิตของใช้พื้นเมืองขึ้นใช้ในครัวเรือนและเหลือเอาไว้จำหน่ายบ้าง ได้แก่ ตะกร้า กระบุง เข่ง พริกแกง มีด เครื่องจักรสานที่ทำจากไม้ไผ่

## ๘. ทรัพยากรธรรมชาติ

**๘.๑ น้ำ** ที่ใช้ในการอุปโภค-บริโภค เป็นน้ำที่ได้จากน้ำฝน และน้ำดิบจากคลองส่งน้ำท่าลื้อ อู่ทอง ซึ่งจะต้องนำมาผ่านกระบวนการของระบบประปา สำหรับน้ำใต้ดินมีปริมาณน้อย ไม่สามารถนำขึ้นมาใช้ให้พอเพียงได้ มีเฉพาะในหมู่ที่ ๙ บางส่วนซึ่งไม่เพียงพอ

**๘.๒ ป่าไม้** ในเขตองค์การบริหารส่วนตำบลวังไผ่ มีป่าไม้ชุมชนในหมู่ที่ ๒ และป่าชุมชนหมู่ที่ ๘,๙ และป่าสงวนแห่งชาติในหมู่ที่ ๘,๙

**๘.๓ ภูเขา** ในเขตองค์การบริหารส่วนตำบลวังไผ่ มีภูเขาในหมู่ที่ ๑,๘,๙

### ๘.๔ คุณภาพของทรัพยากรธรรมชาติ

ในพื้นที่ขององค์การบริหารส่วนตำบลส่วนมากเป็นพื้นที่สำหรับเพาะปลูก ที่อยู่อาศัย ร้านค้า สถานประกอบการ ตามลำดับ และมีพื้นที่เพียงเล็กน้อยที่เป็นพื้นที่สาธารณะ ทรัพยากรธรรมชาติในพื้นที่ ได้แก่ แร่ ดิน น้ำ ต้นไม้ อากาศที่ไม่มีมลพิษ ปัญหาคือเนื่องจากว่าพื้นที่บางส่วนเป็นที่ราบสูง ไม่มีคลอง

ชลประทาน ไม่มีแหล่งน้ำใต้ดิน หรือไม่ก็เป็นน้ำกร่อยและน้อย ไม่สามารถที่จะนำน้ำจากใต้ดินมาใช้ในการอุปโภค-บริโภคได้ ต้องอาศัยน้ำดิบจากแหล่งอื่น และน้ำฝน น้ำในการเกษตรก็ต้องรอฤดูฝน มีแหล่งน้ำใช้ในการเกษตรไม่เพียงพอ ปัญหาคือยังไม่สามารถหาแหล่งน้ำสำหรับการเกษตรได้เพิ่มขึ้น เพราะพื้นที่ส่วนมากเป็นของประชาชน เอกชน ปัญหาด้านกลิ่น เมื่อมีการมาตั้งฟาร์มสุกร และฟาร์มไก่ ในชุมชนมากขึ้นปัญหาเรื่องกลิ่น การกำจัดซากสัตว์ไม่ได้มาตรฐาน การแก้ไขปัญหาองค์การบริหารส่วนตำบลได้จัดทำโครงการเพื่อแก้ปัญหาให้กับประชาชนโดยร่วมกับ กลุ่มผู้เลี้ยงสัตว์ในตำบล โครงการปลูกต้นไม้ในวันสำคัญต่างๆ ในพื้นที่ของตนเองและที่สาธารณะรวมทั้งปรับปรุงสภาพภูมิทัศน์ของเมืองให้ร่มรื่นสวยงาม ให้เป็นเมืองน่าอยู่

## ๙. อื่นๆ

### ๙.๑ สรุปผลการสำรวจข้อมูลพื้นฐานในเขตองค์การบริหารส่วนตำบล ประจำปีงบประมาณ พ.ศ. ๒๕๖๔

ตามท้องที่องค์การบริหารส่วนตำบลตำบลวังไผ่ ได้ดำเนินโครงการสำรวจข้อมูลพื้นฐานในเขตองค์การบริหารส่วนตำบลตำบลวังไผ่ ประจำปีงบประมาณ พ.ศ. ๒๕๖๔ เพื่อนำผลการสำรวจมาพิจารณาแก้ไขปัญหที่เกิดขึ้นให้แก่ชุมชน ผลการสำรวจพบว่าประชาชนในเขตองค์การบริหารส่วนตำบลวังไผ่ นั้นไม่ผ่านเกณฑ์การสำรวจ ดังนี้

- ๑) ประชาชนกรอายุตั้งแต่ ๓๕ ปีขึ้นไป ไม่ได้ตรวจสุขภาพประจำปี จำนวน ๗๕๐ คน
- ๒) ประชากรที่สูบบุหรี่ จำนวน ๕๐๐ คน
- ๓) ประชากรที่ดื่มสุรา จำนวน ๘๐๐ คน
- ๔) คริวเรือนมีรายได้เฉลี่ยต่อปีต่ำกว่า ๓๐,๐๐๐ บาท จำนวน ๕ คริวเรือน

ผลการสำรวจดังกล่าว ถือว่าเป็นปัญหาเร่งด่วนที่จะต้องแก้ไข

#### การแก้ไขปัญหา

- ๑) ส่งเสริม สนับสนุนให้ประชาชนสนใจในสุขภาพมากขึ้น โดยการจัดโครงการ/กิจกรรมต่างๆ ให้เห็นถึงผลดีของการรักษาสุขภาพ
- ๒) รณรงค์ ส่งเสริม จัดโครงการ/กิจกรรมงดสูบบุหรี่-ดื่มสุรา ลด ละ เลิก เพื่อให้ประชาชนเกิดความตระหนักถึงโทษของการสูบบุหรี่-ดื่มสุรา
- ๓) ส่งเสริมการประกอบอาชีพต่างๆ ให้กับประชาชน เพื่อเพิ่มรายได้ แก้ไขปัญหาความยากจนในชุมชน

### ๙.๒ สรุปผลการสำรวจข้อมูล กชช. ๒ ค. ประจำปี ๒๕๖๔

ตามที่พัฒนาชุมชนอำเภอห้วยกระเจา ได้ดำเนินการสำรวจข้อมูล กชช.๒ค. ประจำปี ๒๕๖๔ ในเขตองค์การบริหารส่วนตำบลตำบลวังไผ่ เพื่อนำผลการสำรวจมาพิจารณาแก้ไขปัญหที่เกิดขึ้นให้แก่ชุมชน ผลการสำรวจสามารถสรุปตามตัวชี้วัดได้ ดังนี้  
ตัวชี้วัดแบ่งเป็น ๓ ระดับ คือ

- ๑ = มีปัญหามาก
- ๒ = มีปัญหาปานกลาง
- ๓ = มีปัญหาน้อย/ไม่มีปัญหา

ทั้งนี้ จะนำข้อมูลเฉพาะตัวชี้วัดที่ได้ คะแนน ๑ มาพิจารณา ดังนี้

#### ➤ ตัวชี้วัดสภาพปัญหาของหมู่บ้าน (บ้านหนองมะเขือ)

- ๑) ด้านความเข้มแข็งของชุมชน
  - การได้รับความคุ้มครองทางสังคม

- ๒) ด้านทรัพยากรธรรมชาติและสิ่งแวดล้อม
  - คุณภาพดิน
- **ตัวชี้วัดสภาพปัญหาของหมู่บ้าน (บ้านวังมะค่า)**
  - ๑) ด้านสุขภาพและอนามัย
    - การกีฬา
  - ๒) ด้านความเข้มแข็งของชุมชน
    - การเรียนรู้โดยชุมชน
    - การเข้าถึงแหล่งเงินทุนของประชาชน
  - ๓) ด้านทรัพยากรธรรมชาติและสิ่งแวดล้อม
    - คุณภาพดิน
- **ตัวชี้วัดสภาพปัญหาของหมู่บ้าน (บ้านนาต้ามิ่ง)**
  - ๑) ด้านสุขภาพและอนามัย
    - การกีฬา
  - ๒) ด้านความเข้มแข็งของชุมชน
    - การเข้าถึงแหล่งเงินทุนของประชาชน
  - ๓) ด้านทรัพยากรธรรมชาติและสิ่งแวดล้อม
    - คุณภาพดิน
- **ตัวชี้วัดสภาพปัญหาของหมู่บ้าน (บ้านวังไผ่)**
  - ๑) ด้านความรู้และการศึกษา
    - การได้รับการศึกษา
  - ๒) ด้านความเข้มแข็งของชุมชน
    - การเข้าถึงแหล่งเงินทุนของประชาชน
  - ๓) ด้านทรัพยากรธรรมชาติและสิ่งแวดล้อม
    - คุณภาพดิน
- **ตัวชี้วัดสภาพปัญหาของหมู่บ้าน (บ้านนาใหม่)**
  - ๑) ด้านสุขภาพและอนามัย
    - การกีฬา
  - ๒) ด้านความเข้มแข็งของชุมชน
    - การเข้าถึงแหล่งเงินทุนของประชาชน
  - ๓) ด้านทรัพยากรธรรมชาติและสิ่งแวดล้อม
    - คุณภาพดิน
    - คุณภาพน้ำ
- **ตัวชี้วัดสภาพปัญหาของหมู่บ้าน (บ้านหนองตายอด)**
  - ๑) ด้านสุขภาพและอนามัย
    - การกีฬา
  - ๒) ด้านความเข้มแข็งของชุมชน
    - การเข้าถึงแหล่งเงินทุนของประชาชน
  - ๓) ด้านทรัพยากรธรรมชาติและสิ่งแวดล้อม

- คุณภาพดิน
- คุณภาพน้ำ
- **ตัวชี้วัดสภาพปัญหาของหมู่บ้าน (บ้านหนองมะสังข์)**
  - ๑) ด้านสุขภาพและอนามัย
    - การกีฬา
  - ๒) ด้านความเข้มแข็งของชุมชน
    - การเข้าถึงแหล่งเงินทุนของประชาชน
  - ๓) ด้านทรัพยากรธรรมชาติและสิ่งแวดล้อม
    - คุณภาพดิน
    - คุณภาพน้ำ
- **ตัวชี้วัดสภาพปัญหาของหมู่บ้าน (บ้านอ่างหิน)**
  - ๑) ด้านสุขภาพและอนามัย
    - การกีฬา
  - ๒) ด้านความเข้มแข็งของชุมชน
    - การเข้าถึงแหล่งเงินทุนของประชาชน
  - ๓) ด้านทรัพยากรธรรมชาติและสิ่งแวดล้อม
    - คุณภาพดิน
    - คุณภาพน้ำ
- **ตัวชี้วัดสภาพปัญหาของหมู่บ้าน (บ้านบ่อทอง)**
  - ๑) ด้านสุขภาพและอนามัย
    - การกีฬา
  - ๒) ด้านความเข้มแข็งของชุมชน
    - การเข้าถึงแหล่งเงินทุนของประชาชน
  - ๓) ด้านทรัพยากรธรรมชาติและสิ่งแวดล้อม
    - คุณภาพดิน
    - คุณภาพน้ำ
- **ตัวชี้วัดสภาพปัญหาของหมู่บ้าน (บ้านหนองโก)**
  - ๑) ด้านสุขภาพและอนามัย
    - การกีฬา
  - ๒) ด้านความเข้มแข็งของชุมชน
    - การเข้าถึงแหล่งเงินทุนของประชาชน
  - ๓) ด้านทรัพยากรธรรมชาติและสิ่งแวดล้อม
    - คุณภาพดิน
    - คุณภาพน้ำ
- **ตัวชี้วัดสภาพปัญหาของหมู่บ้าน (บ้านวังสมบูรณ์)**
  - ๑) ด้านสุขภาพและอนามัย
    - การกีฬา
  - ๒) ด้านความเข้มแข็งของชุมชน

- การเข้าถึงแหล่งเงินทุนของประชาชน
- ๓) ด้านทรัพยากรธรรมชาติและสิ่งแวดล้อม
  - คุณภาพดิน
  - คุณภาพน้ำ

### ๙.๓ การแก้ไขปัญหา

- ๑) สร้างความเข้มแข็งให้กับชุมชน โดยร่วมมือกับทุกภาคส่วน ไม่ว่าจะเป็น อำเภอ ตำรวจ โรงพยาบาล สาธารณสุข ผู้นำชุมชน ร่วมทำกิจกรรมต่างๆ กับชุมชน ให้ประชาชนเกิดความไว้วางใจและได้รับความคุ้มครองทางสังคม มีความเป็นกลาง รับทราบปัญหาและเร่งแก้ไข
- ๒) อำนวยความสะดวก ประสานงาน ให้ประชาชนมีโอกาสเข้าถึงแหล่งเงินทุน
- ๓) ร่วมมือกับอำเภอ เกษตรอำเภอ ส่งเสริมให้ประชาชนมีความรู้ในการใช้ประโยชน์จากดินและน้ำให้เหมาะสมกับพื้นที่ของชุมชน เพื่อพลิกวิกฤตให้เป็นโอกาส
- ๔) ร่วมมือกับสาธารณสุข โรงพยาบาล โรงเรียน ส่งเสริม รณรงค์ป้องกัน สุขภาพและอนามัยของประชาชน ส่งเสริม จัดกิจกรรมการกีฬาในชุมชน
- ๕) ส่งเสริม สนับสนุน เปิดโอกาสให้เด็กได้รับการศึกษา จัดกิจกรรมให้ความรู้ต่างๆ

\*\*\*\*\*

## ส่วนที่ ๒

# ยุทธศาสตร์การพัฒนากองครักษ์ส่วนท้องถิ่น

### ๑. ความสัมพันธ์ระหว่างแผนพัฒนาระดับมหภาค

กรอบแนวคิดการจัดทำแผนพัฒนาท้องถิ่น (พ.ศ.๒๕๖๖-๒๕๗๐) ขององค์การบริหารส่วนตำบลวังไผ่ ที่มีระยะเวลา ๕ ปี มีความสอดคล้องและเชื่อมโยงนโยบายและยุทธศาสตร์ต่าง ๆ ประกอบด้วย แผนระดับชาติ แผนระดับภาค แผนระดับกลุ่มจังหวัด แผนระดับจังหวัด และแผนระดับองค์กรปกครองส่วนท้องถิ่นในเขตจังหวัดกาญจนบุรีที่เกี่ยวข้อง ดังนี้

#### ๑.๑ แผนยุทธศาสตร์ชาติ ๒๐ ปี (พ.ศ.๒๕๖๑-๒๕๘๐)

##### วิสัยทัศน์ เป้าหมาย และตัวชี้วัด

วิสัยทัศน์ประเทศไทยคือ “ประเทศไทยมีความมั่นคง มั่งคั่ง ยั่งยืน เป็นประเทศที่พัฒนาแล้ว ด้วยการพัฒนาตามหลักปรัชญาของเศรษฐกิจพอเพียง” โดยมีเป้าหมายการพัฒนาประเทศ คือ “ประเทศไทยมีความมั่นคง ประชาชนมีความสุข เศรษฐกิจพัฒนาอย่างต่อเนื่อง สังคมเป็นธรรม ฐานทรัพยากรธรรมชาติยั่งยืน” โดยยกระดับศักยภาพของประเทศในหลากหลายมิติ พัฒนาคนในทุกมิติและในทุกช่วงวัยให้เป็นคนดี เก่ง และมีคุณภาพ สร้างโอกาสและความเสมอภาคทางสังคม สร้างการเติบโตบนคุณภาพชีวิตที่เป็นมิตรกับสิ่งแวดล้อม และมีภาครัฐของประชาชนเพื่อประชาชนและประโยชน์ส่วนรวม โดยการประเมินผลการพัฒนาตามยุทธศาสตร์ชาติ ประกอบด้วย

- ๑) ความอยู่ดีมีสุขของคนไทยและสังคมไทย
- ๒) ขีดความสามารถในการแข่งขัน การพัฒนาเศรษฐกิจและการกระจายรายได้
- ๓) การพัฒนาทรัพยากรมนุษย์ของประเทศ
- ๔) ความเท่าเทียมและความเสมอภาคของสังคม
- ๕) ความหลากหลายทางชีวภาพ คุณภาพสิ่งแวดล้อม และความยั่งยืนของทรัพยากรธรรมชาติ
- ๖) ประสิทธิภาพการบริหารจัดการและการเข้าถึงการให้บริการของภาครัฐ

การพัฒนาประเทศในช่วงระยะเวลาของยุทธศาสตร์ชาติ จะมุ่งเน้นการสร้างสมดุลระหว่างการพัฒนาเศรษฐกิจ สังคม และสิ่งแวดล้อม โดยประกอบด้วย ๖ ยุทธศาสตร์ ได้แก่ (๑) ยุทธศาสตร์ชาติด้านความมั่นคง (๒) ยุทธศาสตร์ชาติด้านการสร้างขีดความสามารถในการแข่งขัน (๓) ยุทธศาสตร์ชาติด้านการพัฒนาและเสริมสร้างศักยภาพทรัพยากรมนุษย์ (๔) ยุทธศาสตร์ชาติด้านการสร้างโอกาสและความเสมอภาคทางสังคม (๕) ยุทธศาสตร์ชาติด้านการสร้างการเติบโตบนคุณภาพชีวิตที่เป็นมิตรต่อสิ่งแวดล้อม (๖) ยุทธศาสตร์ชาติด้านการปรับสมดุลและพัฒนาระบบการบริหารจัดการภาครัฐ

#### ๑. ยุทธศาสตร์ชาติด้านความมั่นคง

##### ตัวชี้วัด ประกอบด้วย

- (๑) ความสุขของประชากรไทย
- (๒) ความมั่นคงปลอดภัยของประเทศ
- (๓) ความพร้อมของกองทัพ หน่วยงานด้านความมั่นคง และการมีส่วนร่วมของภาครัฐ ภาคเอกชน และภาคประชาชนในการป้องกันและแก้ไขปัญหาความมั่นคง

- (๔) บทบาทและการยอมรับในด้านความมั่นคงของไทยในประชาคมระหว่างประเทศ
- (๕) ประสิทธิภาพการบริหารจัดการความมั่นคงแบบองค์รวม

**ประเด็นยุทธศาสตร์ชาติด้านความมั่นคง** ประกอบด้วย ๕ ประเด็นได้แก่

๑. การรักษาความสงบภายในประเทศ
๒. การป้องกันและแก้ไขปัญหาที่มีผลกระทบต่อความมั่นคง
๓. การพัฒนาศักยภาพของประเทศให้พร้อมเผชิญภัยคุกคามที่กระทบต่อ ความมั่นคง ของชาติ
๔. การบูรณาการความร่วมมือด้านความมั่นคงกับอาเซียนและนานาชาติ
๕. การพัฒนากลไกการบริหารจัดการความมั่นคงแบบองค์รวม

**๒. ยุทธศาสตร์ชาติด้านการสร้างความสามารถในการแข่งขัน**

**ตัวชี้วัด** ประกอบด้วย

- (๑) รายได้ประชาชาติ การขยายตัวของผลิตภัณฑ์มวลรวมภายในประเทศ และการกระจายรายได้
- (๒) ผลผลิตภาพการผลิตของประเทศ ทั้งในปัจจัยการผลิตและแรงงาน
- (๓) การลงทุนเพื่อการวิจัยและพัฒนา
- (๔) ความสามารถในการแข่งขันของประเทศ โดยประเด็นยุทธศาสตร์ชาติด้านการสร้าง ความสามารถในการแข่งขัน

**ประเด็นยุทธศาสตร์ชาติด้านการสร้างความสามารถในการแข่งขัน** ประกอบด้วย ๕ ประเด็นได้แก่

๑. การเกษตรสร้างมูลค่า
๒. อุตสาหกรรมและบริการแห่งอนาคต
๓. สร้างความหลากหลายด้านการท่องเที่ยว
๔. โครงสร้างพื้นฐาน เชื่อมไทย เชื่อมโลก
๕. พัฒนาเศรษฐกิจบนพื้นฐานผู้ประกอบการยุคใหม่

**๓. ยุทธศาสตร์ชาติด้านการพัฒนาและเสริมสร้างศักยภาพทรัพยากรมนุษย์**

**ตัวชี้วัด** ประกอบด้วย

- (๑) การพัฒนาคุณภาพชีวิต สุขภาวะ และความเป็นอยู่ที่ดีของคนไทย
- (๒) ผลสัมฤทธิ์ทางการศึกษาและการเรียนรู้ตลอดชีวิต
- (๓) การพัฒนาสังคมและครอบครัวไทยโดยประเด็นยุทธศาสตร์ชาติด้านการพัฒนาและ เสริมสร้างศักยภาพทรัพยากรมนุษย์

**ประเด็นยุทธศาสตร์ชาติด้านการพัฒนาและเสริมสร้างศักยภาพทรัพยากรมนุษย์**

ประกอบด้วย ๗ ประเด็นได้แก่

๑. การปรับเปลี่ยนค่านิยมและวัฒนธรรม
๒. การพัฒนาศักยภาพคนตลอดช่วงชีวิต
๓. ปฏิรูปกระบวนการเรียนรู้ที่ตอบสนองต่อการเปลี่ยนแปลงใน ศตวรรษที่ ๒๑
๔. การตระหนักถึงพหุปัญญาของมนุษย์ที่หลากหลาย
๕. การเสริมสร้างให้คนไทยมีสุขภาวะที่ดี ครอบคลุมทั้งด้านกาย ใจ สติปัญญา และสังคม
๖. การสร้างสภาพแวดล้อมที่เอื้อต่อการพัฒนาและเสริมสร้างศักยภาพทรัพยากรมนุษย์
๗. การเสริมสร้างศักยภาพการกีฬาในการสร้างคุณค่าทางสังคมและพัฒนาประเทศ

#### ๔. ยุทธศาสตร์ชาติด้านการสร้างโอกาสและความเสมอภาคทางสังคม

##### ตัวชี้วัด ประกอบด้วย

- (๑) ความแตกต่างของรายได้และการเข้าถึงบริการภาครัฐระหว่างกลุ่มประชากร
- (๒) ความก้าวหน้าของการพัฒนาคน
- (๓) ความก้าวหน้าในการพัฒนาจังหวัดในการเป็นศูนย์กลางความเจริญทางเศรษฐกิจ สังคม และเทคโนโลยี
- (๔) คุณภาพชีวิตของประชากรสูงอายุ

##### ประเด็นยุทธศาสตร์ชาติด้านการสร้างโอกาสและความเสมอภาคทางสังคม

ประกอบด้วย ๔ ประเด็น ได้แก่

๑. การลดความเหลื่อมล้ำ สร้างความเป็นธรรมในทุกมิติ
๒. การกระจายศูนย์กลางความเจริญทางเศรษฐกิจ สังคมและเทคโนโลยี
๓. การเสริมสร้างพลังทางสังคม
๔. การเพิ่มขีดความสามารถของชุมชนท้องถิ่นในการพัฒนา การพึ่งตนเองและการจัดการตนเอง

#### ๕. ยุทธศาสตร์ชาติด้านการสร้างการเติบโตบนคุณภาพชีวิตที่เป็นมิตรต่อสิ่งแวดล้อม

##### ตัวชี้วัด ประกอบด้วย

- (๑) พื้นที่สีเขียวที่เป็นมิตรกับสิ่งแวดล้อม
- (๒) สภาพแวดล้อมและทรัพยากรธรรมชาติที่เสื่อมโทรมได้รับการฟื้นฟู
- (๓) การเติบโตที่เป็นมิตรกับสิ่งแวดล้อม
- (๔) ปริมาณก๊าซเรือนกระจก มูลค่าเศรษฐกิจฐานชีวภาพ

##### ประเด็นยุทธศาสตร์ชาติด้านการสร้างการเติบโตบนคุณภาพชีวิตที่เป็นมิตรต่อสิ่งแวดล้อม

ประกอบด้วย ๖ ประเด็น ได้แก่

๑. สร้างการเติบโตอย่างยั่งยืนบนสังคมเศรษฐกิจสีเขียว
๒. สร้างการเติบโตอย่างยั่งยืนบนสังคมเศรษฐกิจภาคทะเล
๓. สร้างการเติบโตอย่างยั่งยืนบนสังคมที่เป็นมิตรต่อสภาพภูมิอากาศ
๔. พัฒนาพื้นที่เมือง ชนบท เกษตรกรรมและอุตสาหกรรมเชิงนิเวศ มุ่งเน้น ความเป็นเมืองที่เติบโตอย่างต่อเนื่อง
๕. พัฒนาความมั่นคงน้ำ พลังงาน และเกษตรที่เป็นมิตรต่อสิ่งแวดล้อม
๖. ยกระดับกระบวนการตัดสินใจเพื่อกำหนดอนาคตประเทศ

#### ๖. ยุทธศาสตร์ชาติด้านการปรับสมดุลและพัฒนาระบบการบริหารจัดการภาครัฐ

##### ตัวชี้วัด ประกอบด้วย

- (๑) ระดับความพึงพอใจของประชาชนต่อการให้บริการสาธารณะของภาครัฐ
- (๒) ประสิทธิภาพของการบริการภาครัฐ
- (๓) ระดับความโปร่งใส การทุจริต ประพฤติมิชอบ
- (๔) ความเสมอภาคในกระบวนการยุติธรรม

**ประเด็นยุทธศาสตร์ชาติด้านการปรับสมดุลและพัฒนาระบบการบริหารจัดการภาครัฐ**

ประกอบด้วย ๘ ประเด็น ได้แก่

๑. ภาครัฐที่ยึดประชาชนเป็นศูนย์กลาง ตอบสนองความต้องการ และให้บริการอย่างสะดวก รวดเร็ว โปร่งใส
๒. ภาครัฐบริหารงานแบบบูรณาการโดยมียุทธศาสตร์ชาติเป็นเป้าหมาย และเชื่อมโยงการพัฒนาในทุกระดับ ทุกประเด็น ทุกภารกิจ และทุกพื้นที่
๓. ภาครัฐมีขนาดเล็กกระทัดรัด เหมาะสมกับภารกิจ ส่งเสริมให้ประชาชน และทุกภาคส่วนมีส่วนร่วมในการพัฒนาประเทศ
๔. ภาครัฐมีความทันสมัย
๕. บุคลากรภาครัฐเป็นคนดีและเก่ง ยึดหลักคุณธรรม จริยธรรม มีจิตสำนึกมีความสามารถสูง มุ่งมั่น และเป็นมืออาชีพ
๖. ภาครัฐมีความโปร่งใส ปลอดการทุจริตและประพฤติมิชอบ
๗. กฎหมายมีความสอดคล้องเหมาะสมกับบริบทต่าง ๆ และมีเท่าที่จำเป็น
๘. กระบวนการยุติธรรมเคารพสิทธิมนุษยชนและปฏิบัติต่อประชาชน โดยเสมอภาค

## ๑.๒ แผนพัฒนาเศรษฐกิจและสังคมแห่งชาติ ฉบับที่ ๑๓



แผนพัฒนาเศรษฐกิจและสังคมแห่งชาติ ฉบับที่ ๑๓ (พ.ศ.๒๕๖๖-๒๕๗๐) มีฐานะเป็นแผนระดับที่ ๒ ซึ่งเป็นกลไกที่สำคัญในการแปลงยุทธศาสตร์ชาติไปสู่การปฏิบัติ และใช้เป็นกรอบสำหรับการจัดทำแผนระดับที่ ๓ เพื่อให้การดำเนินงานของภาคีการพัฒนาที่เกี่ยวข้องสามารถสนับสนุนการบรรลุเป้าหมายตามยุทธศาสตร์ชาติ ตามกรอบระยะเวลาที่คาดหวังไว้ได้ โดยพระราชบัญญัติสภาพัฒนาการเศรษฐกิจและสังคมแห่งชาติ ฉบับที่ ๑๒ มีผลบังคับใช้ถึงวันที่ ๓๐ กันยายน ๒๕๖๕ ส่งผลให้กรอบระยะเวลา ๕ ปี ของแผนพัฒนาเศรษฐกิจและสังคมแห่งชาติ ฉบับที่ ๑๓ เริ่มต้น ณ วันที่ ๑ ตุลาคม ๒๕๖๕ ครอบคลุมปีงบประมาณ พ.ศ. ๒๕๖๖-๒๕๗๐ ซึ่งเป็นระยะ ๕ ปีที่สองของยุทธศาสตร์ชาติ

การจัดทำแผนพัฒนาเศรษฐกิจและสังคมแห่งชาติ ฉบับที่ ๑๓ จึงอยู่บนความตั้งใจที่จะให้แผนมีจุดเน้นและเป้าหมายของการพัฒนาที่เป็นรูปธรรม สามารถบ่งบอกทิศทางพัฒนาที่ชัดเจนที่ประเทศควรมุ่งไปในระยะ ๕ ปี ถัดไป โดยเป็นผลที่เกิดจากกระบวนการสังเคราะห์ข้อมูลอย่างรอบด้าน ทั้งสถานะของทุนในมิติต่าง ๆ บทเรียนของการพัฒนาที่ผ่านมา ตลอดจนการเปลี่ยนแปลงของปัจจัยและเงื่อนไขที่จะมีอิทธิพลต่อองค์ภาพพต่าง ๆ ของประเทศ รวมถึงการสนับสนุนให้ภาคีการพัฒนาทุกภาคส่วนเข้ามามีส่วนร่วมในการแลกเปลี่ยนความคิดเห็นอย่างกว้างขวางตั้งแต่ในขั้นตอนการกำหนดกรอบทิศทางของแผนไปจนถึงการยกร่างแผน ซึ่งอยู่ในช่วงเวลาที่ทั่วโลกรวมถึงประเทศไทยต้องเผชิญกับข้อจำกัดหลากหลายประการ ที่เป็นผลสืบเนื่องจากสถานการณ์การแพร่ระบาดของโควิด-๑๙ ซึ่งไม่เพียงแต่ ก่อให้เกิดการเจ็บป่วยและเสียชีวิตของประชากร แต่ยังส่งผลให้เกิดเงื่อนไขทางเศรษฐกิจและการดำเนินชีวิตของประชาชนทุกกลุ่ม นอกจากนี้ในระยะของแผนพัฒนา ฯ ฉบับที่ ๑๓ ยังเป็นช่วงเวลาที่แนวโน้มของการพัฒนาเทคโนโลยีอย่างก้าวกระโดด การเปลี่ยนแปลงสภาพภูมิอากาศที่มีความรุนแรงเพิ่มขึ้น การเป็นสังคมสูงวัยของประเทศไทยและหลายประเทศทั่วโลก ตลอดจนการเปลี่ยนแปลงด้านภูมิรัฐศาสตร์ ระหว่างประเทศ ดังนั้นการขับเคลื่อนการพัฒนาประเทศท่ามกลางกระแสแนวโน้มการเปลี่ยนแปลงดังกล่าว จึงต้องให้ความสำคัญกับการเสริมสร้างความเข้มแข็งจากภายในให้สามารถเติบโตต่อไปได้อย่างมั่นคง ท่ามกลางความผันแปรที่เกิดขึ้นรอบด้าน และคำนึงถึงผลประโยชน์ของประเทศทั้งทางเศรษฐกิจ สังคม และสิ่งแวดล้อมอย่างยั่งยืน

การกำหนดทิศทางของแผนพัฒนาเศรษฐกิจและสังคมแห่งชาติ ฉบับที่ ๑๓ ให้ประเทศสามารถก้าวข้ามความท้าทายต่าง ๆ เพื่อให้ “ประเทศไทยมีความมั่นคง มั่งคั่ง ยั่งยืน เป็นประเทศพัฒนาแล้ว

ด้วยการพัฒนาตามหลักปรัชญาเศรษฐกิจพอเพียง” ตามเจตนารมณ์ของยุทธศาสตร์ชาติ ได้อาศัยหลักการ และแนวคิด ๔ ประการ ดังนี้

๑. หลักปรัชญาของเศรษฐกิจพอเพียง โดยสืบสาน รักษา ต่อยอดการพัฒนาตามหลักปรัชญาของเศรษฐกิจพอเพียง ผ่านการกำหนดทิศทางการพัฒนาประเทศอย่างมีเหตุผล ความพอประมาณ ภูมิคุ้มกันบนฐานของความรู้ คุณธรรม และความเพียร

๒. การสร้างความสามารถในการ “ล้มแล้ว ลุกไว” โดยมุ่งเน้นการพัฒนาใน ๓ ระดับ ประกอบด้วย ๑) การพร้อมรับ หรือ ระดับ “อยู่รอด” ๒) การปรับตัว หรือ ระดับ “พอเพียง” ๓) การเปลี่ยนแปลงเพื่อพร้อมเติบโตอย่างยั่งยืน หรือ ระดับ “ยั่งยืน”

๓. เป้าหมายการพัฒนาอย่างยั่งยืนของสหประชาชาติ โดยกำหนดทิศทางการพัฒนาที่อยู่บนพื้นฐานของแนวคิด “ไม่ทิ้งใครไว้ข้างหลัง” มุ่งเสริมสร้างคุณภาพชีวิตที่ดีให้กับประชาชนทุกกลุ่ม

๔. การพัฒนาเศรษฐกิจชีวภาพ เศรษฐกิจหมุนเวียน เศรษฐกิจสีเขียว โดยให้ความสำคัญกับการประยุกต์ใช้องค์ความรู้ทางด้านวิทยาศาสตร์ เทคโนโลยีสมัยใหม่ และความคิดสร้างสรรค์ เพื่อสร้างมูลค่าเพิ่มทางเศรษฐกิจ

แผนพัฒนาเศรษฐกิจและสังคมแห่งชาติ ทำหน้าที่เป็นแผนระบุทิศทางและเป้าหมายการพัฒนาที่ประเทศให้ความสำคัญและมุ่งดำเนินการของยุทธศาสตร์ชาติโดยคำนึงถึงพลวัตและเงื่อนไขการพัฒนาที่ประเทศเผชิญอยู่ เพื่อเป็นแนวทางให้ภาคส่วนที่เกี่ยวข้องปรับจุกการดำเนินงานมุ่งสู่การเสริมสร้างความสามารถของประเทศ ให้สอดรับปรับตัวเข้ากับเงื่อนไขที่เปลี่ยนแปลงไป โดยระบุทิศทางการพัฒนาอย่างชัดเจน ส่งผลให้การพัฒนาประเทศตั้งแต่ระดับทิศทาง โครงสร้าง นโยบาย ตลอดจนกลยุทธ์และกลไกในการขับเคลื่อนไปสู่การปฏิบัติ มีความเชื่อมโยงกันทุกระดับ และจะเป็นพลังในการนำพาประเทศไปสู่การบรรลุเป้าหมายระยะยาว อย่างเป็นรูปธรรม ทั้งนี้ ประเด็นการพัฒนาที่สำคัญนอกเหนือจากที่ระบุในแผนพัฒนาเศรษฐกิจและสังคมแห่งชาติ จะยังคงได้รับการเน้นย้ำให้ความสำคัญและขับเคลื่อนผ่านแผนระดับ ๒ อื่น ๆ ที่อยู่ในระนาบเดียวกัน โดยแผนระดับที่ ๒ ทั้ง ๔ แผน จะเป็นกลไกที่ช่วยถ่ายทอดแนวทางการขับเคลื่อนประเทศในมิติต่าง ๆ ภายใต้ยุทธศาสตร์ชาติไปสู่การปฏิบัติในแผนระดับที่ ๓ ซึ่งเป็นแผนเชิงปฏิบัติที่ระบุการดำเนินงานภายใต้แผนงานโครงการที่มีความชัดเจนตามภารกิจของหน่วยงานภาครัฐ เพื่อที่จะสนับสนุนให้แผนระดับที่ ๒ และยุทธศาสตร์ชาติให้บรรลุเป้าหมายที่กำหนดไว้บนความสอดคล้องเชื่อมโยงกันของแผนทุกระดับ

แผนพัฒนาเศรษฐกิจและสังคมแห่งชาติ ฉบับที่ ๑๓ จึงได้ถูกจัดทำขึ้นให้เป็นแผนที่มีความชัดเจนในการกำหนดทิศทางและเป้าหมายการพัฒนาประเทศที่ต้องการมุ่งเน้น โดยเริ่มจากการสังเคราะห์วิเคราะห์แนวโน้ม พร้อมทั้งผลกระทบจากการเปลี่ยนแปลงที่อาจเกิดขึ้นทั้งภายในประเทศ ภูมิภาค และระดับโลก เพื่อประเมินความท้าทายและโอกาสในการพัฒนาประเทศภายใต้บริบทเงื่อนไขข้อจำกัดที่ประเทศไทยต้องเผชิญ อันเนื่องมาจากการเปลี่ยนแปลงดังกล่าว โดยพิจารณาองค์ประกอบของการพัฒนาประเทศในมิติต่าง ๆ ที่มีความเชื่อมโยงหรือเป็นองค์ประกอบของประเด็นยุทธศาสตร์ที่ระบุไว้ในยุทธศาสตร์ชาติอย่างรอบด้าน ก่อนนำมาสู่การกำหนดจุดเน้นเชิงเป้าหมายที่ประเทศไทยต้องให้ความสำคัญและมุ่งเน้นดำเนินงานให้บรรลุ ในระยะของแผนพัฒนา ฯ เพื่อให้ประเทศพร้อมเติบโตอย่างยั่งยืนและสามารถบรรลุเป้าหมายการพัฒนาประเภทภายใต้ยุทธศาสตร์ชาติได้อย่างสัมฤทธิ์ผล

**วัตถุประสงค์และเป้าหมายการพัฒนา :**

การพัฒนาประเทศในระยะ ๕ ปีของแผนพัฒนาเศรษฐกิจและสังคมแห่งชาติฉบับที่ ๑๓ ให้สามารถก้าวข้ามความท้าทายที่เป็นอุปสรรคต่อการบรรลุเป้าหมายตามยุทธศาสตร์ชาติ จำเป็นจะต้องเร่งแก้ไขจุดอ่อนและข้อจำกัดของประเทศที่มีอยู่เดิม รวมทั้งเพิ่มศักยภาพในการรับมือกับความสำคัญที่มาจาก การเปลี่ยนแปลงของบริบททั้งจากภายนอกและภายในตลอดจนการเสริมสร้างความสามารถในสร้างสรรค์ประโยชน์จากโอกาสที่เกิดขึ้นได้อย่างเหมาะสมและทันท่วงทีด้วยเหตุนี้ การกำหนดทิศทางการพัฒนาประเทศในระยะของแผนพัฒนาเศรษฐกิจและสังคมแห่งชาติ ฉบับที่ ๑๓ จึงมีวัตถุประสงค์เพื่อ **พลิกโฉมประเทศไทยสู่ “สังคมก้าวหน้า เศรษฐกิจสร้างมูลค่า อย่างยั่งยืน”** ซึ่งหมายถึงการเปลี่ยนแปลงที่ครอบคลุมตั้งแต่ระดับโครงสร้าง นโยบาย และกลไก เพื่อมุ่งเสริมสร้างสังคมที่ก้าวทันพลวัตของโลก และเกื้อหนุนให้คนไทยมีโอกาสที่จะพัฒนาตนเองได้อย่างเต็มศักยภาพ พร้อมกับยกระดับกิจกรรมการผลิตและการให้บริการให้สามารถสร้างมูลค่าเพิ่มที่สูงขึ้น โดยอยู่บนพื้นฐานของความยั่งยืนทางสิ่งแวดล้อม



**เป้าหมายการพัฒนา จำนวน ๕ ประการ ประกอบด้วย**

๑. การปรับโครงสร้างภาคการผลิตและบริการสู่เศรษฐกิจฐานนวัตกรรม
๒. การพัฒนาคนสำหรับโลกยุคใหม่
๓. การมุ่งสู่สังคมแห่งโอกาสและความเป็นธรรม
๔. การเปลี่ยนผ่านการผลิตและบริการไปสู่ความยั่งยืน
๕. การเสริมสร้างความสามารถของประเทศในการรับมือกับการเปลี่ยนแปลงความเสี่ยงภายใต้บริบทโลกใหม่

## รูปภาพความเชื่อมโยงหมุดหมายการพัฒนา กับ เป้าหมายหลัก



### หมุดหมายการพัฒนา

“หมุดหมายการพัฒนา” เป็นการบ่งบอกถึงสิ่งที่ประเทศไทยปรารถนาจะ ‘เป็น’ หรือมุ่งหวังจะ ‘มี’ เพื่อสะท้อนประเด็นการพัฒนาที่มีลำดับความสำคัญสูงต่อการพลิกโฉมประเทศไทยสู่ “สังคมก้าวหน้า เศรษฐกิจสร้างมูลค่าอย่างยั่งยืน” โดยหมุดหมายทั้ง ๑๓ ประการ แบ่งออกได้เป็น ๔ มิติ ดังนี้

#### มิติที่ ๑ มิติภาคการผลิตและบริการเป้าหมาย

- หมุดหมายที่ ๑ ไทยเป็นประเทศชั้นนำด้านสินค้าเกษตรและเกษตรแปรรูปมูลค่าสูง
- หมุดหมายที่ ๒ ไทยเป็นหมุดหมายของการท่องเที่ยวที่เน้นคุณภาพและความยั่งยืน
- หมุดหมายที่ ๓ ไทยเป็นฐานการผลิตยานยนต์ไฟฟ้าที่สำคัญของโลก
- หมุดหมายที่ ๔ ไทยเป็นศูนย์กลางทางการแพทย์และสุขภาพมูลค่าสูง
- หมุดหมายที่ ๕ ไทยเป็นประตูการค้าการลงทุนและยุทธศาสตร์ทางโลจิสติกส์ที่สำคัญของภูมิภาค
- หมุดหมายที่ ๖ ไทยเป็นศูนย์กลางอุตสาหกรรมอิเล็กทรอนิกส์อัจฉริยะและอุตสาหกรรมดิจิทัลของอาเซียน

#### มิติที่ ๒ มิติโอกาสและความเสมอภาคทางเศรษฐกิจและสังคม

- หมุดหมายที่ ๗ ไทยมีวิสาหกิจขนาดกลางและขนาดย่อมที่เข้มแข็ง มีศักยภาพสูง และสามารถแข่งขันได้
- หมุดหมายที่ ๘ ไทยมีพื้นที่และเมืองอัจฉริยะที่น่าอยู่ ปลอดภัย เติบโตได้อย่างยั่งยืน
- หมุดหมายที่ ๙ ไทยมีความยากจนข้ามรุ่นลดลง และคนไทยทุกคนมีความคุ้มครองทางสังคมที่เพียงพอ เหมาะสม

**มิติที่ ๓. มิติตความยั่งยืนของทรัพยากรธรรมชาติและสิ่งแวดล้อม**

หมวดหมู่ที่ ๑๐ ไทยมีเศรษฐกิจหมุนเวียนและสังคมคาร์บอนต่ำ

หมวดหมู่ที่ ๑๑ ไทยสามารถลดความเสี่ยงและผลกระทบจากภัยธรรมชาติและ การเปลี่ยนแปลงสภาพภูมิอากาศ

**มิติที่ ๔. มิติตปัจจัยผลักดันการพลิกโฉมประเทศ**

หมวดหมู่ที่ ๑๒ ไทยมีกำลังคนสมรรถนะสูง มุ่งเรียนรู้อย่างต่อเนื่อง ตอบโจทย์การพัฒนาแห่งอนาคต

หมวดหมู่ที่ ๑๓ ไทยมีภาครัฐที่ทันสมัย มีประสิทธิภาพ และตอบโจทย์ประชาชน

SDGs : Sustainable Development Goals เป็นเป้าหมายการพัฒนาที่ยั่งยืน



**เป้าหมายและเป้าประสงค์การพัฒนาที่ยั่งยืน ๑๗ เป้าหมาย**

เป้าหมายที่ ๑ ยุติความยากจนทุกรูปแบบ

เป้าหมายที่ ๒ ยุติความหิวโหย บรรลุความมั่นคงทางอาหารและยกระดับโภชนาการและส่งเสริมเกษตรกรรมที่ยั่งยืน

เป้าหมายที่ ๓ สร้างหลักประกันว่าคนมีชีวิตที่มีสุขภาพดีและส่งเสริมสวัสดิภาพสำหรับทุกคนในทุกวัย

เป้าหมายที่ ๔ สร้างหลักประกันว่าทุกคนมีการศึกษาที่มีคุณภาพอย่างครอบคลุมและเท่าเทียม และสนับสนุนโอกาสในการเรียนรู้ตลอดชีวิต

เป้าหมายที่ ๕ บรรลุความเสมอภาคระหว่างเพศและให้อำนาจของผู้หญิงและเด็กหญิงทุกคน

เป้าหมายที่ ๖ สร้างหลักประกันเรื่องน้ำและการสุขาภิบาลให้มีการจัดการอย่างยั่งยืน และมีสภาพพร้อมใช้สำหรับทุกคน

เป้าหมายที่ ๗ สร้างหลักประกันว่าทุกคนเข้าถึงพลังงานสมัยใหม่ในราคาที่ซื้อหาได้ เชื่อถือได้ และยั่งยืน

- เป้าหมายที่ ๘ ส่งเสริมการเติบโตทางเศรษฐกิจที่ต่อเนื่อง ครอบคลุม และยั่งยืน การจ้างงานเต็มที่มีประสิทธิภาพ และการมีงานที่สมควรสำหรับทุกคน
- เป้าหมายที่ ๙ สร้างโครงสร้างพื้นฐานที่มีความทนทาน ส่งเสริมการพัฒนาอุตสาหกรรมที่ครอบคลุม และยั่งยืน และส่งเสริมนวัตกรรม
- เป้าหมายที่ ๑๐ ลดความไม่เสมอภาคภายในและระหว่างประเทศ
- เป้าหมายที่ ๑๑ ทำให้เมืองและการตั้งถิ่นฐานของมนุษย์มีความปลอดภัย ทวีติง พร้อมรับการเปลี่ยนแปลงและยั่งยืน
- เป้าหมายที่ ๑๒ สร้างหลักประกันให้มีแบบแผนการผลิตและการบริโภคที่ยั่งยืน
- เป้าหมายที่ ๑๓ ปฏิบัติการอย่างเร่งด่วนเพื่อต่อสู้กับการเปลี่ยนแปลงสภาพภูมิอากาศ
- เป้าหมายที่ ๑๔ อนุรักษ์และใช้ประโยชน์จากมหาสมุทร ทะเลและทรัพยากรทางทะเลอย่างยั่งยืน เพื่อการพัฒนาที่ยั่งยืน
- เป้าหมายที่ ๑๕ ปกป้อง ปันฟู และสนับสนุนการใช้ระบบนิเวศบนบกอย่างยั่งยืน จัดการป่าไม้อย่างยั่งยืน ต่อสู้การกลายสภาพเป็นทะเลทราย หยุดการเสื่อมโทรมของที่ดินและฟื้นสภาพกลับมาใหม่และหยุดการสูญเสียมลพิษทางชีวภาพ
- เป้าหมายที่ ๑๖ ส่งเสริมสังคมที่สงบสุขและครอบคลุม เพื่อการพัฒนาที่ยั่งยืน ให้ทุกคนเข้าถึงความยุติธรรม และสร้างสถาบันที่มีประสิทธิภาพ รับผิดชอบ และครอบคลุมในทุกระดับ
- เป้าหมายที่ ๑๗ เสริมความเข้มแข็งให้แก่กลไกการดำเนินงานและฟื้นฟูสภาพหุ้นส่วนความร่วมมือระดับโลกสำหรับการพัฒนาที่ยั่งยืน

๑.๓ แผนพัฒนาภาค/แผนพัฒนากลุ่มจังหวัด/แผนพัฒนาจังหวัด

แผนพัฒนาภาคกลาง (พ.ศ.๒๕๖๖-๒๕๗๐)

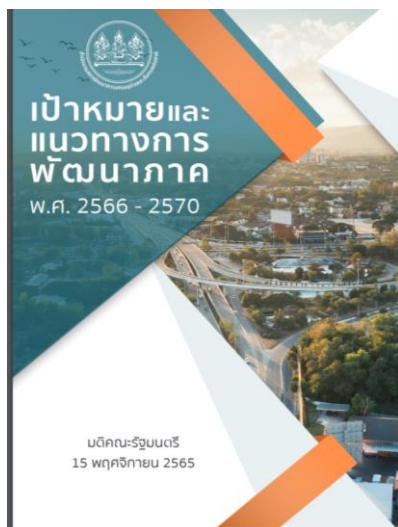

ภาคกลาง

➔ ประเด็นยุทธศาสตร์การพัฒนาของภาคกลาง

- ยุทธศาสตร์ที่ ๑ พัฒนารุงเทพฯ เป็นมหานครทันสมัยระดับโลกควบคู่กับการพัฒนาคุณภาพชีวิต และแก้ไขปัญหาสิ่งแวดล้อมเมือง
- ยุทธศาสตร์ที่ ๒ พัฒนาคุณภาพแหล่งท่องเที่ยวที่มีชื่อเสียงระดับนานาชาติและสร้างความเชื่อมโยง เพื่อกระจายการท่องเที่ยวทั่วทั้งภาค
- ยุทธศาสตร์ที่ ๓ ยกกระดับการผลิตสินค้าเกษตรและอุตสาหกรรมโดยใช้นวัตกรรมเทคโนโลยี และความคิดสร้างสรรค์ เพื่อให้สามารถแข่งขันได้อย่างยั่งยืน
- ยุทธศาสตร์ที่ ๔ บริหารจัดการน้ำและทรัพยากรธรรมชาติเพื่อแก้ไขปัญหาน้ำท่วมภัยแล้ง และคงความสมดุลของระบบนิเวศอย่างยั่งยืน
- ยุทธศาสตร์ที่ ๕ เปิดประตูการค้า การลงทุน และการท่องเที่ยว เชื่อมโยงเขตเศรษฐกิจพิเศษทวาย - ภาคกลาง - เขตพัฒนาพิเศษทางภาคตะวันออก
- ยุทธศาสตร์ที่ ๖ พัฒนาความเชื่อมโยงเศรษฐกิจและสังคมกับทุกภาคเพื่อเสริมสร้างเสถียรภาพและลดความเหลื่อมล้ำภายในประเทศ



## Central Direction 2566-2570

เป็น “ฐานการผลิตสินค้าและบริการมูลค่าสูง”  
C Direction : **HEART**



### ➡ เป้าหมายการพัฒนาภาคกลาง

มุ่งสู่การเป็น “ฐานการผลิตสินค้าและบริการมูลค่าสูง” ที่เติบโตอย่างยั่งยืนบนศักยภาพของพื้นที่

### ➡ แนวทางการพัฒนา

#### ๑. ยกระดับการผลิตสินค้าเกษตรและผลิตภัณฑ์เกษตรแปรรูปที่มีมูลค่าเพิ่มสูงได้มาตรฐานระดับสากล

##### แนวทางการพัฒนาที่สำคัญ ดังนี้

- ๑) ส่งเสริมการประยุกต์ใช้เทคโนโลยี นวัตกรรมและคลังข้อมูลเกษตร
- ๒) ใช้ประโยชน์จากผลงานวิจัยจากหน่วยงานวิจัย มหาวิทยาลัยและสถาบันอาชีวศึกษา ภาคเอกชน และภาคีต่าง ๆ
- ๓) ส่งเสริมการบริโภคสินค้าเกษตรและสินค้าเกษตรแปรรูปที่ได้คุณภาพ
- ๔) เพิ่มประสิทธิภาพการบริหารจัดการสินค้าเกษตรตลอดห่วงโซ่มูลค่าด้วยเทคโนโลยีดิจิทัล
- ๕) บริหารจัดการพื้นที่เสี่ยงภัยแล้ง น้ำท่วมซ้ำซากทางการเกษตร

#### ๒. ส่งเสริมแหล่งท่องเที่ยวสำคัญและแหล่งท่องเที่ยวชุมชนให้เป็นจุดหมายของการท่องเที่ยวคุณภาพ

##### แนวทางการพัฒนาที่สำคัญ ดังนี้

- ๑) ส่งเสริมการพัฒนากิจกรรมการท่องเที่ยวคุณภาพที่เป็นศักยภาพของพื้นที่
- ๒) ส่งเสริมการพัฒนาการท่องเที่ยวเชิงสร้างสรรค์และวัฒนธรรม
- ๓) บริหารจัดการท่องเที่ยวโดยคำนึงถึงขีดความสามารถในการรองรับของแหล่งท่องเที่ยว
- ๔) ยกระดับความสามารถของผู้ประกอบการด้านการท่องเที่ยว และสถานประกอบการท่องเที่ยวให้ได้มาตรฐาน
- ๕) ส่งเสริมบทบาทของชุมชนในการจัดการการท่องเที่ยวสีเขียว

**๓. พัฒนาระบบบริการส่งเสริมสุขภาพและการให้บริการทางการแพทย์ที่มีศักยภาพในการสร้างมูลค่าทางเศรษฐกิจให้ได้มาตรฐานในระดับสากล**

**แนวทางการพัฒนาที่สำคัญ ดังนี้**

- ๑) ส่งเสริมการลงทุนอุตสาหกรรมทางการแพทย์ และยกระดับการให้บริการทางการแพทย์แบบครบวงจร
- ๒) ส่งเสริมศักยภาพและความเป็นเลิศทางการรักษาของสถานพยาบาล
- ๓) ส่งเสริมบริการสุขภาพบนฐานภูมิปัญญาและเอกลักษณ์ของพื้นที่
- ๔) พัฒนาผลิตภัณฑ์สุขภาพให้มีคุณภาพตามมาตรฐานสากลและเป็นที่ต้องการในตลาด
- ๕) ส่งเสริมให้สถาบันการศึกษามีส่วนร่วมในการพัฒนาการวิจัยและพัฒนาบุคลากร

**๔. พัฒนาเมือง เขตพัฒนาเศรษฐกิจพิเศษชายแดนและเมืองชายแดน รวมทั้งพื้นที่ระเบียงเศรษฐกิจพิเศษภาคกลาง - ตะวันตกให้เป็นศูนย์กลางการกระจายความเจริญทางเศรษฐกิจ**

**ของภาคกลาง**

**แนวทางการพัฒนาที่สำคัญ ดังนี้**

- ๑) เร่งดำเนินการวางแผนพัฒนารูปแบบและบริหารจัดการพื้นที่เมืองเพื่อรองรับการขยายตัวในอนาคต
- ๒) พัฒนาโครงสร้างพื้นฐานเพื่ออำนวยความสะดวกในการคมนาคมและการขนส่งสินค้า
- ๓) ดำเนินการพัฒนาตามแผนพัฒนาระเบียงเศรษฐกิจพิเศษภาคกลาง-ตะวันตก (CWEC)

**๕. พัฒนาและยกระดับความสามารถในการแข่งขันของวิสาหกิจขนาดกลางและขนาดย่อมในอุตสาหกรรมและบริการแห่งอนาคตของภาคกลาง**

**แนวทางการพัฒนาที่สำคัญ ดังนี้**

- ๑) เตรียมความพร้อมให้ผู้ประกอบการรายย่อยในอุตสาหกรรมยานยนต์สันดาปภายในให้สามารถปรับตัวสู่การเป็นส่วนหนึ่งของห่วงโซ่อุปทานอุตสาหกรรมยานยนต์อนาคตในประเทศที่เชื่อมโยงกับห่วงโซ่การผลิตระดับโลก
- ๒) ส่งเสริมการสร้างเครือข่ายและพันธมิตรธุรกิจ ระหว่างผู้ประกอบการรายใหญ่ที่มีศักยภาพในอุตสาหกรรมและบริการแห่งอนาคตของภาคกลาง กับวิสาหกิจขนาดกลางและขนาดย่อมในห่วงโซ่มูลค่าทางการค้า
- ๓) สนับสนุนให้ผู้ประกอบการวิสาหกิจขนาดกลางและขนาดย่อม (SMEs) ที่มีศักยภาพของพื้นที่สามารถเข้าถึงและใช้ประโยชน์จากแหล่งทุน เทคโนโลยี และนวัตกรรม
- ๔) ส่งเสริมและพัฒนาก่อสร้างธุรกิจสตาร์ทอัพให้เกิดขึ้นในพื้นที่

**๖. พื้นฟูทรัพยากรธรรมชาติและแก้ไขปัญหาส่งแวดล้อม**

**แนวทางการพัฒนาที่สำคัญ ดังนี้**

- ๑) บริหารจัดการทรัพยากรธรรมชาติและแก้ไขปัญหาส่งแวดล้อมที่มีศักยภาพโดยท้องถิ่นและชุมชน
- ๒) บริหารจัดการน้ำในเขตลุ่มน้ำที่สำคัญของภาคกลาง
- ๓) ปรับแนวทางการผลิตและบริโภคสู่ความยั่งยืนและเป็นมิตรกับสิ่งแวดล้อม
- ๔) บริหารจัดการการใช้ประโยชน์จากทรัพยากรธรรมชาติ และจัดการของเหลือจากการผลิตและการบริโภคในพื้นที่อย่างมีประสิทธิภาพ

แผนพัฒนากลุ่มจังหวัดภาคกลางตอนล่าง ๑ (พ.ศ.๒๕๖๖-๒๕๗๐)



ทิศทางการพัฒนากลุ่มจังหวัดภาคกลางตอนล่าง ๑

(กาญจนบุรี ราชบุรี สุพรรณบุรี)

\*\*\*\*\*

➔ เป้าหมายการพัฒนากลุ่มจังหวัดภาคกลางตอนล่าง ๑

“เศรษฐกิจมั่นคง ประชาชนมั่งคั่ง ความสุขที่ยั่งยืน”

➔ ทิศทางการพัฒนากลุ่มจังหวัดภาคกลางตอนล่าง ๑

กลุ่มจังหวัดภาคกลางตอนล่าง ๑ ประกอบด้วย ๓ จังหวัด ได้แก่ จังหวัดราชบุรี จังหวัดกาญจนบุรี และจังหวัดสุพรรณบุรี โดยกำหนดให้จังหวัดสุพรรณบุรีเป็นที่ตั้งศูนย์ปฏิบัติการกลุ่มจังหวัด เพื่อเป็นศูนย์ประสานงานและขับเคลื่อนยุทธศาสตร์กลุ่มจังหวัดไปสู่การปฏิบัติที่บรรลุผลสัมฤทธิ์ กลุ่มจังหวัดภาคกลางตอนล่าง ๑ แต่ละจังหวัดเป็นจังหวัดขนาดกลางที่มีจำนวนประชากรใกล้เคียงกัน จัดอยู่ในเขตพื้นที่ภาคตะวันตกของกรุงเทพมหานคร มีสภาพภูมิประเทศที่มีระบบชลประทานครอบคลุมเกือบทุกพื้นที่ เช่น แม่น้ำท่าจีน แม่น้ำแม่กลอง และแม่น้ำแควไหลผ่าน มีเขื่อนศรีนครินทร์และเขื่อนวชิราลงกรณ์ เป็นแหล่งกักเก็บน้ำไว้ใช้ในการผลิตกระแสไฟฟ้า เหมาะแก่การเพาะปลูกพืชและการเกษตรที่สำคัญ ได้แก่ ข้าว อ้อย ผลไม้ พืชผัก ไม้สัปะหลัง รวมทั้งเป็นที่ตั้งของอุตสาหกรรมแปรรูปสินค้าเกษตร เพื่อการส่งออกอย่างครบวงจร และเป็นพื้นที่ที่มีแหล่งท่องเที่ยวหลากหลาย มีแนวเขตชายแดนติดต่อกับประเทศสาธารณรัฐแห่งสหภาพเมียนมา ระยะทางประมาณ ๔๐๐ กิโลเมตร เหมาะแก่การค้าชายแดน ทำให้กลุ่มจังหวัดภาคกลางตอนล่าง ๑ จึงได้ชื่อว่า “ดินแดนมหัศจรรย์ แห่งสายน้ำและขุนเขา” เป็นพื้นที่เหมาะแก่การพัฒนาในด้านต่าง ๆ เป็นอย่างดี

➔ เป้าหมายการพัฒนากลุ่มจังหวัดภาคกลางตอนล่าง ๑

“ศูนย์กลางการผลิตและการตลาดสินค้าภาคเกษตร อุตสาหกรรมปลอดภัย การท่องเที่ยวคุณภาพ เชิงสร้างสรรค์และการค้าภาคตะวันตก”

➡ **ตัวชี้วัดความสำเร็จตามเป้าหมายกลุ่มจังหวัด :**

**เศรษฐกิจมั่นคง ประชาชนมั่งคั่ง ความสุขที่ยั่งยืน** โดย

๑. เศรษฐกิจมั่นคง ประเมินจากอัตราการขยายตัวมูลค่าผลิตภัณฑ์มวลรวมของกลุ่มจังหวัดเพิ่มขึ้น เฉลี่ยร้อยละ ๒.๕
๒. ประชาชนมั่งคั่ง ประเมินจากมูลค่าผลิตภัณฑ์กลุ่มจังหวัดเฉลี่ยต่อหัวเพิ่มขึ้น เฉลี่ย ๒,๔๕๕ บาท/คน
๓. ความสุขที่ยั่งยืน ประเมินจากค่าสัมประสิทธิ์ความไม่เสมอภาคในการกระจายรายได้ (GINI INDEX) กลุ่มจังหวัด ลดลงเฉลี่ย ๐.๐๐๕

➡ **ประเด็นการพัฒนา** ประกอบด้วย ๓ ประเด็น โดยมีรายละเอียดดังนี้

ประเด็นการพัฒนาที่ ๑ พัฒนาสินค้าเกษตร อุตสาหกรรม พาณิชยกรรม และบริการด้วยนวัตกรรม สู่มาตรฐานสากล

ประเด็นการพัฒนาที่ ๒ ศูนย์กลางการท่องเที่ยวคุณภาพ เชิงสร้างสรรค์ ด้านนิเวศน์ สุขภาพ วัฒนธรรมในพื้นที่ ประวัติศาสตร์ภาคตะวันตก และอารยธรรมทวารวดี

ประเด็นการพัฒนาที่ ๓ พัฒนาและส่งเสริมการค้าชายแดนและการค้าผ่านแดนให้มีศักยภาพ ผลักดันเขตพัฒนา เศรษฐกิจพิเศษนำไปสู่การกระตุ้นให้เกิดการค้า การลงทุนระหว่างประเทศ

แผนพัฒนาจังหวัดกาญจนบุรี (พ.ศ.๒๕๖๖-๒๕๗๐)



วิสัยทัศน์

“ประชาชนมีคุณภาพ สภาพแวดล้อมดี สินค้าเกษตรมี  
มาตรฐาน การท่องเที่ยวอัตลักษณ์เมืองกาญจน์  
ย่านอุตสาหกรรมสีเขียว และประดู่ทวาย”



➡ ทิศทางการพัฒนาจังหวัดกาญจนบุรี พ.ศ.๒๕๖๖-๒๕๗๐

ทิศทางการพัฒนาในช่วงปี ๒๕๖๖-๒๕๗๐ จัดทำขึ้นภายใต้กรอบนโยบายที่เป็นโครงสร้างส่วนบน ได้แก่ ยุทธศาสตร์ชาติ แผนแม่บท แผนพัฒนาเศรษฐกิจและสังคมแห่งชาติ แผนพัฒนาภาคกลางและพื้นที่กรุงเทพมหานคร แผนพัฒนากลุ่มจังหวัด โดยมีตัวชี้วัดการพัฒนาจังหวัด ดัชนีความก้าวหน้าของคนตามที่สำนักงานพัฒนาการเศรษฐกิจและสังคมแห่งชาติเผยแพร่ไว้ ร่วมกับโครงสร้างส่วนกลาง ได้แก่ ผลการวิเคราะห์ศักยภาพจังหวัด ปัญหาความต้องการเชิงพื้นที่ และนโยบายของผู้ว่าราชการจังหวัด เป็นข้อมูลสำคัญในการกำหนดทิศทางการพัฒนา โดยกำหนดทิศทางการพัฒนา ดังนี้

๑. การพัฒนาจังหวัดกาญจนบุรีให้เป็นเมืองน่าอยู่น่าเที่ยว
๒. การพัฒนาการเกษตรแปรรูปและอุตสาหกรรมสีเขียว
๓. การพัฒนาการท่องเที่ยวที่มีคุณภาพและยั่งยืน
๔. การพัฒนาจังหวัดกาญจนบุรีให้เป็นประตูเมืองทวาย สาธารณรัฐแห่งสหภาพเมียนมา

➡ วิสัยทัศน์จังหวัดกาญจนบุรี (ในช่วงปี พ.ศ.๒๕๖๖-๒๕๗๐)

“ประชาชนมีคุณภาพ สภาพแวดล้อมดี สินค้าเกษตรมีมาตรฐาน การท่องเที่ยว  
อัตลักษณ์เมืองกาญจน์ ย่านอุตสาหกรรมสีเขียว และประดู่ทวาย”

➡ พันธกิจ หมายถึง สิ่งที่จังหวัดต้องดำเนินการเพื่อไปสู่การบรรลุวิสัยทัศน์ที่กำหนด

๑. พัฒนาทุนมนุษย์ ทุนทางสังคม และคุณภาพชีวิตอย่างต่อเนื่องและทั่วถึง รวมถึงพัฒนาเศรษฐกิจฐานราก ต่อยอดทุนทางวัฒนธรรม ส่งเสริมอาชีพชุมชน ประชาชนทุกช่วงวัยมีรายได้ที่เหมาะสม สามารถดำรงชีวิตได้อย่างมีคุณภาพ
๒. อนุรักษ์และเพิ่มพูนทรัพยากรธรรมชาติทั้งในด้านปริมาณและความหลากหลาย ควบคุมมลภาวะ และดูแลสิ่งแวดล้อมให้อยู่ในเกณฑ์มาตรฐานสากล

๓. พัฒนาศักยภาพการประกอบอาชีพทั้งด้านการเกษตร ด้านการท่องเที่ยว ด้านการบริการ ด้านการค้า และด้านอุตสาหกรรมที่เป็นมิตรต่อสิ่งแวดล้อม และประยุกต์ใช้เทคโนโลยีเพื่อการเพิ่มประสิทธิภาพ ลดต้นทุน และเพิ่มมูลค่าผลผลิต
๔. ส่งเสริมและพัฒนากการท่องเที่ยวให้เป็นการท่องเที่ยวคุณค่าสูง เติบโตอย่างยั่งยืน เพิ่มศักยภาพ แหล่งท่องเที่ยวและการให้บริการด้านการท่องเที่ยวให้มีคุณภาพในระดับสากล
๕. พัฒนาเขตเศรษฐกิจพิเศษ โครงสร้างพื้นฐาน และระบบโลจิสติกส์ที่ได้มาตรฐาน เพิ่มมูลค่าการค้าภายใน อำนวยความสะดวกให้กับการค้าและการลงทุนระหว่างประเทศบนพื้นฐานความสัมพันธ์ที่เป็นมิตรที่ดีต่อกัน

### ➡ เป้าประสงค์รวมของการพัฒนาจังหวัด

๑. ประชาชนชาวกาญจนบุรีมีคุณภาพชีวิตที่ดี มีงานทำ มีรายได้ มีความมั่นคงปลอดภัยในชีวิตและทรัพย์สิน ดำรงชีวิตอย่างมีความสุข
๒. จังหวัดกาญจนบุรีมีสภาพแวดล้อมน่าอยู่ ประชาชนทุกภาคส่วนร่วมใจปกป้อง รักษาฟื้นฟูทรัพยากรธรรมชาติ
๓. จังหวัดกาญจนบุรีมีเศรษฐกิจที่สร้างรายได้ให้กับคนทุกกลุ่มอย่างยั่งยืน โดยอาศัยการเติบโตอย่างมีคุณภาพและอย่างเชื่อมโยงระหว่างภาคเศรษฐกิจการเกษตร ภาคการท่องเที่ยวคุณค่าสูง ภาคการค้า ทั้งในและระหว่างประเทศ และภาคอุตสาหกรรมที่เป็นมิตรกับสิ่งแวดล้อม

### ➡ ตัวชี้วัดรวม

๑. สัดส่วนของประชากรที่เส้นความยากจน (ด้านสังคม-เป็นตัวแทนวัดคุณภาพชีวิต)
๒. อัตราการเพิ่มขึ้นของพื้นที่ป่าไม้ (ด้านสิ่งแวดล้อม - เป็นตัวแทนวัดสภาพแวดล้อม)
๓. ค่าเฉลี่ยรายปีของค่าฝุ่นละออง PM ๒.๕ ในบรรยากาศ (ด้านสิ่งแวดล้อม-เป็นตัวแทนวัดสภาพแวดล้อม)
๔. อัตราการเติบโตของรายได้เฉลี่ยต่อหัวของประชากร (ด้านเศรษฐกิจ-เป็นตัวแทนวัดการมีงานทำมีรายได้)

### ➡ ประเด็นการพัฒนา

- ประเด็นการพัฒนาที่ ๑ การพัฒนาคุณภาพชีวิตประชาชนในทุกมิติ
- ประเด็นการพัฒนาที่ ๒ การพัฒนาเมืองให้น่าอยู่ เป็นมิตรต่อสิ่งแวดล้อม
- ประเด็นการพัฒนาที่ ๓ การพัฒนาระบบเกษตรกรรมอย่างครบวงจร
- ประเด็นการพัฒนาที่ ๔ การพัฒนากการท่องเที่ยวอัตลักษณ์คุณค่าสูงและเติบโตอย่างยั่งยืน
- ประเด็นการพัฒนาที่ ๕ การพัฒนาการค้า การลงทุน อุตสาหกรรม และเขตเศรษฐกิจพิเศษ

#### ประเด็นการพัฒนาที่ ๑ การพัฒนาคุณภาพชีวิตประชาชนในทุกมิติ

**เป้าประสงค์** ประชาชนชาวกาญจนบุรีมีคุณภาพชีวิตที่ดี มีรายได้มั่นคง มีความปลอดภัยในชีวิตและทรัพย์สิน เข้าถึงและได้รับบริการสาธารณสุขและสวัสดิการได้สะดวก รวดเร็ว ทัวถึง เป็นธรรม สามารถเรียนรู้ และพัฒนาทักษะการประกอบอาชีพได้ทุกช่วงวัย

#### แนวทางการพัฒนา

๑. พัฒนาการให้บริการสาธารณสุขอย่างครบวงจร ทัวถึง และทันต่อสถานการณ์
๒. พัฒนาศักยภาพการศึกษาและทักษะการเรียนรู้
๓. ส่งเสริมการจัดกิจกรรมเชิงสร้างสรรค์แก่กลุ่มเสี่ยงเพื่อลดปัญหาเสพติด อาชญากรรม และแม่วัยใส
๔. พัฒนาคุณภาพชีวิตของผู้สูงอายุ ผู้พิการ และผู้ด้อยโอกาส

๕. เพิ่มประสิทธิภาพการดูแลความปลอดภัยในชีวิตและทรัพย์สินของประชาชนและเสริมสร้างความมั่นคงของชาติ

๖. พัฒนาทักษะการประกอบอาชีพให้กับประชาชนทุกกลุ่มและทุกช่วงวัย

### ประเด็นการพัฒนาที่ ๒ การพัฒนาเมืองให้น่าอยู่ เป็นมิตรต่อสิ่งแวดล้อม

**เป้าประสงค์** จังหวัดกาญจนบุรีเป็นเมืองที่น่าอยู่ น่าเที่ยว ทรัพยากรธรรมชาติได้รับการดูแลบำรุงรักษา พื้นฟู พื้นที่ป่าไม้อุดมสมบูรณ์ การควบคุมมลภาวะทางน้ำ อากาศ คว้น อยู่ในเกณฑ์มาตรฐาน

#### แนวทางการพัฒนา

๑. ส่งเสริมการใช้ประโยชน์จากขยะและการจัดการขยะ
๒. เพิ่มประสิทธิภาพการดูแลรักษาป่าและสัตว์ป่าโดยการใช้เทคโนโลยีและสร้างการมีส่วนร่วมของประชาชน
๓. ส่งเสริมการเพิ่มประสิทธิภาพในการรักษาคุณภาพน้ำผิวดิน
๔. พัฒนาสถานประกอบการสู่อุตสาหกรรมสีเขียว
๕. ส่งเสริมการใช้วัสดุเหลือใช้ทางการเกษตรเป็นพลังงานทดแทน

### ประเด็นการพัฒนาที่ ๓ การพัฒนาระบบเกษตรกรรมอย่างครบวงจร

**เป้าประสงค์** สินค้าเกษตรมีคุณภาพมาตรฐาน ตามความต้องการของตลาด และสามารถเชื่อมโยงไปยัง ภาคอุตสาหกรรมต่อเนื่อง เกษตรกรมีความสามารถในการพัฒนาสินค้าเกษตรด้วยองค์ความรู้และเทคโนโลยี สร้างรายได้เพิ่มขึ้นและมีเสถียรภาพมากขึ้น

#### แนวทางการพัฒนา

๑. พัฒนาโครงสร้างพื้นฐาน ปัจจัยการผลิต เพื่อลดต้นทุนและเพิ่มมูลค่าสินค้าเกษตรทั่วไป เกษตรปลอดภัย และเกษตรอินทรีย์
๒. สร้างความเข้มแข็งให้กับเกษตรกร สถาบันเกษตรกร และเชื่อมโยงเกษตรกรและสถาบันเกษตรกรเข้ากับตลาดและผู้แปรรูปสินค้าเกษตร
๓. พัฒนาระบบตลาดสินค้าเกษตรและแนวทางการบริหารจัดการห่วงโซ่การผลิตด้วยเทคโนโลยีและนวัตกรรม

### ประเด็นการพัฒนาที่ ๔ การพัฒนาการท่องเที่ยวอัตลักษณ์คุณค่าสูงและเติบโตอย่างยั่งยืน

**เป้าประสงค์** รายได้จากการท่องเที่ยวเพิ่มสูงขึ้น แหล่งท่องเที่ยวและโครงสร้างพื้นฐานได้มาตรฐาน การท่องเที่ยวสากล บุคลากรด้านการท่องเที่ยวทั้งระดับบริหาร ปฏิบัติการ และชุมชนมีศักยภาพสูงขึ้น

#### แนวทางการพัฒนา

๑. พัฒนาและเพิ่มแหล่งท่องเที่ยวทุกด้านให้ได้มาตรฐาน เป็นมิตรกับสิ่งแวดล้อม รองรับนักท่องเที่ยวคุณภาพ
๒. พัฒนาโครงสร้างพื้นฐานทั้งด้านกายภาพและด้านดิจิทัลเพื่อเพิ่มความสะดวกสบาย สะอาด ปลอดภัย และง่ายต่อการเข้าถึงข้อมูล
๓. พัฒนากิจกรรมการท่องเที่ยว สินค้าของฝาก ผู้ประกอบการ และบุคลากรด้านการท่องเที่ยวให้ได้มาตรฐานสากล
๔. ส่งเสริมการลงทุนของนักลงทุนจากกลุ่มประเทศนักท่องเที่ยวเป้าหมาย
๕. ส่งเสริมการทำตลาดด้านการท่องเที่ยว

### ประเด็นการพัฒนาที่ ๕ การพัฒนาการค้า การลงทุน อุตสาหกรรม และเขตเศรษฐกิจพิเศษ

**เป้าประสงค์** การลงทุนในจังหวัดเพิ่มขึ้น สถานประกอบการมีความเข้มแข็งทางการเงิน ใช้เทคโนโลยีแทนแรงงานไร้ฝีมือและเป็นมิตรกับสิ่งแวดล้อม แรงงานมีสมรรถนะสูง ผู้ประกอบการขยายการค้าการลงทุน ไปประเทศเพื่อนบ้านได้

#### แนวทางการพัฒนา

๑. ส่งเสริมการพัฒนาโครงสร้างพื้นฐานที่เอื้อต่อการค้า และการลงทุน
๒. ส่งเสริมการลงทุนในพื้นที่เศรษฐกิจพิเศษและพื้นที่อื่นในจังหวัด
๓. ส่งเสริมให้นักลงทุนในจังหวัดกาญจนบุรีมีการลงทุนในประเทศเพื่อนบ้าน
๔. ส่งเสริมการยกระดับศักยภาพผู้ประกอบการและแรงงานให้สอดคล้องกับเป้าหมายการขยายการค้า และการลงทุนทั้งในจังหวัดและระหว่างประเทศ
๕. ส่งเสริมการยกระดับศักยภาพผู้ประกอบการและแรงงาน
๖. ส่งเสริมการพัฒนาการค้าทั้งในและระหว่างประเทศ

๑.๔ ยุทธศาสตร์การพัฒนาขององค์กรปกครองส่วนท้องถิ่นในเขตจังหวัดกาญจนบุรี (พ.ศ.๒๕๖๖-๒๕๗๐)  
แผนพัฒนาองค์การบริหารส่วนจังหวัดกาญจนบุรี (พ.ศ.๒๕๖๖-๒๕๗๐)  
แก้ไขครั้งที่ ๑/๒๕๖๖



วิสัยทัศน์

“เมืองการค้าชายแดน ดินแดนแห่งการท่องเที่ยว เศรษฐกิจยกระดับ  
มาตรฐานคุณภาพชีวิตดี การบริหารมีธรรมาภิบาล  
โครงสร้างพื้นฐานครบครัน ก้าวทันเทคโนโลยี”



➤ วิสัยทัศน์

“เมืองการค้าชายแดน ดินแดนแห่งการท่องเที่ยว เศรษฐกิจยกระดับ มาตรฐานคุณภาพชีวิตดี การบริหารงานมีธรรมาภิบาล โครงสร้างพื้นฐานครบถ้วน ก้าวทันเทคโนโลยี”

➤ พันธกิจ

๑. ส่งเสริมและพัฒนาให้ประชาชนมีอาชีพและรายได้ รวมทั้งการหาช่องทางกระจายผลผลิต
๒. ปรับปรุง พัฒนา และส่งเสริมการท่องเที่ยวให้เป็นมิตรต่อสิ่งแวดล้อม
๓. พัฒนาโครงสร้างพื้นฐานให้รองรับความเจริญเติบโตและสร้างโอกาสในการเข้าถึงบริการ สาธารณะของรัฐ
๔. ส่งเสริมศักยภาพคนให้มีคุณภาพชีวิตที่ดี มีมาตรฐาน โดยยึดหลักปรัชญาของเศรษฐกิจพอเพียง
๕. พัฒนาคุณภาพทรัพยากรธรรมชาติและสิ่งแวดล้อมให้คงอยู่
๖. พัฒนาระบบบริหารจัดการให้โปร่งใสและเอื้ออำนวยต่อการพัฒนาของท้องถิ่น

➤ ยุทธศาสตร์การพัฒนา

ยุทธศาสตร์และแนวทางการพัฒนาขององค์การบริหารส่วนจังหวัดกาญจนบุรี (พ.ศ.๒๕๖๖-๒๕๗๐) จำนวน ๖ ยุทธศาสตร์ ประกอบด้วย

๑. ยุทธศาสตร์การพัฒนาด้านเศรษฐกิจ
๒. ยุทธศาสตร์การพัฒนาด้านโครงสร้างพื้นฐาน
๓. ยุทธศาสตร์การพัฒนาด้านสังคมและคุณภาพชีวิต
๔. ยุทธศาสตร์การพัฒนาด้านทรัพยากรธรรมชาติและสิ่งแวดล้อม
๕. ยุทธศาสตร์การพัฒนาด้านศาสนา ศิลปะ และวัฒนธรรม
๖. ยุทธศาสตร์การพัฒนาด้านการบริหารจัดการ

## ➔ เป้าประสงค์

๑. ประชาชนมีอาชีพ มีรายได้เพิ่มขึ้น
๒. การท่องเที่ยวได้รับการพัฒนาให้ครอบคลุม ครอบคลุมตามหลักเกณฑ์มาตรฐาน
๓. เส้นทางคมนาคมขนส่งมีมาตรฐานและปลอดภัย
๔. ระบบสาธารณสุขโรคและสาธารณสุขการ ครอบคลุมครบถ้วนและเป็นระเบียบเรียบร้อย
๕. ประชาชนมีคุณภาพชีวิตที่ดีมีความสุข
๖. ประชาชนได้รับความปลอดภัยในชีวิตและทรัพย์สิน
๗. ประชาชนสามารถเข้าถึงบริการสาธารณสุขขั้นพื้นฐานอย่างเท่าเทียมเสมอภาคและมีส่วนร่วม
๘. ทรัพยากรธรรมชาติและสิ่งแวดล้อมมีคุณภาพดีเหมาะสมตามเกณฑ์มาตรฐาน
๙. การบริหารจัดการภาครัฐมีความโปร่งใส เสมอภาคและเป็นธรรม

## ➔ ตัวชี้วัด

๑. จำนวนของประชาชนที่ได้รับการส่งเสริมและพัฒนาในเรื่องอาชีพ
๒. จำนวนประชาชนที่ได้รับการเข้าร่วมกิจกรรมการส่งเสริมคุณภาพชีวิต
๓. ร้อยละของประชาชนที่ได้รับการบริการโครงสร้างพื้นฐานที่ได้รับตามมาตรฐาน
๔. ร้อยละของครูและนักเรียนมีการพัฒนาทางด้านการศึกษาศีขึ้น
๕. จำนวนโครงการที่ดำเนินการในเรื่องของทรัพยากรธรรมชาติและสิ่งแวดล้อม
๖. จำนวนโครงการ/กิจกรรมที่ดำเนินการในโครงการศาสนาและวัฒนธรรม
๗. จำนวนโครงการ/กิจกรรมที่ดำเนินการในด้านสาธารณสุข
๘. จำนวนโครงการ/กิจกรรมที่ดำเนินการในด้านการสังคมสงเคราะห์
๙. จำนวนโครงการ/กิจกรรมที่ดำเนินการในเรื่องของการบริหารจัดการและการใช้หลัก  
ธรรมาภิบาลการใช้หลักปรัชญาของเศรษฐกิจพอเพียง

## ➔ ค่าเป้าหมาย

๑. ประชาชนที่ได้รับการส่งเสริมและพัฒนาอาชีพและมีรายได้เพิ่มขึ้น ปีละ ๑๐,๐๐๐ คน
๒. แหล่งท่องเที่ยว/สถานที่ท่องเที่ยวได้รับการพัฒนา ปรับปรุง ปีละ ๕๐ แห่ง/กิจกรรม
๓. ประชาชนที่ได้รับการบริการสาธารณสุขในด้านโครงสร้างพื้นฐาน
  - งานก่อสร้าง/ซ่อมสร้าง ปีละ ๔๐ กิโลเมตร
  - งานดูแลและบำรุงถนน (กลบหลุมบ่อ) ปีละ ๒๐๐ กิโลเมตร
  - ถนนลูกรัง ปีละ ๑,๐๐๐ กิโลเมตร
  - ขุดลอก คู คลอง เพื่อการเกษตร ปีละ ๕๐ กิโลเมตร
  - ไฟฟ้า ปีละ ๓ แห่ง
  - ระบบประปา ปีละ ๓ แห่ง
๔. มีการดำเนินการจัดทำโครงการ/กิจกรรมในด้านการสังคมสงเคราะห์
  - สตรี จำนวน ๑ โครงการ ๑,๕๐๐ คน
  - ผู้สูงอายุ จำนวน ๒ โครงการ ๒,๕๐๐ คน
  - สถานสงเคราะห์ จำนวน ๖๔ คน
  - เด็ก จำนวน ๒ โครงการ ๑,๕๐๐ คน

- อาชีพ จำนวน ๓ โครงการ ๔๐๐ คน
- คนพิการ จำนวน ๑ โครงการ ๑๐๐ คน
- ๕. ประชาชนได้เข้าร่วมกิจกรรมทางด้านสาธารณสุข
  - ให้บริการสาธารณสุขกับประชาชน ปีละ ๑ โครงการ จำนวน ๑๐๐ คน
  - พัฒนาบุคลากรทางการแพทย์ ปีละ ๑ โครงการ จำนวน ๑๐๐ คน
  - กู้ชีพ กู้ภัย จำนวน ๑ โครงการ ๒๐๐ คน
- ๖. ครูและนักเรียนได้รับการพัฒนาในด้านการศึกษาร้อยละ ๙๕
- ๗. มีการดำเนินการจัดทำโครงการ/กิจกรรมในด้านการส่งเสริม พัฒนา ปรับปรุงในด้านทรัพยากรธรรมชาติและสิ่งแวดล้อม จำนวน ๑ โครงการ/กิจกรรม ปีละ ๑ ครั้ง
- ๘. มีการดำเนินการจัดทำโครงการ/กิจกรรมในด้านศาสนา ประเพณี และวัฒนธรรม จำนวน ๓๐ โครงการ/กิจกรรม
- ๙. มีการดำเนินการจัดทำโครงการ/กิจกรรมในด้านการบริหารจัดการและการใช้หลักธรรมาภิบาลในการบริหารภายใต้หลักปรัชญาเศรษฐกิจพอเพียง จำนวนปีละ ๑๐ โครงการ/กิจกรรม

## ➡ กลยุทธ์

### ๑. ยุทธศาสตร์การพัฒนาด้านเศรษฐกิจ

#### แนวทางการพัฒนา

๑. การส่งเสริมอาชีพ การเกษตร พัฒนาสินค้าเกษตรล่องหน้ายกระดับมาตรฐานสินค้าเกษตรโดยใช้เทคโนโลยี
๒. การส่งเสริมการลงทุน เพิ่มมูลค่าสินค้า และการค้าสู่ตลาดสากล
๓. ยกมาตรฐานการท่องเที่ยวให้เป็นที่รู้จักทั่วโลก
๔. พัฒนาฝีมือแรงงานให้ได้มาตรฐานและส่งเสริมให้ผู้ประกอบการใช้แรงงานที่ถูกต้องตามกฎหมาย

### ๒. ยุทธศาสตร์การพัฒนาด้านโครงสร้างพื้นฐาน

#### แนวทางการพัฒนา

๑. พัฒนาคมนาคมและการขนส่งให้ได้มาตรฐานสู่ระดับสากล
๒. การส่งเสริมและสนับสนุนและบำรุงรักษาสาธารณูปโภคขั้นพื้นฐาน
๓. การผังเมือง

### ๓. ยุทธศาสตร์การพัฒนาด้านสังคมและคุณภาพชีวิต

#### แนวทางการพัฒนา

๑. การพัฒนาสังคมและสังคมสงเคราะห์
๒. การพัฒนาและส่งเสริมการกีฬาและนันทนาการให้เป็นอาชีพและมีรายได้ เพื่อพัฒนารายได้และสุขภาพ
๓. การพัฒนาและส่งเสริมการศึกษาให้ก้าวทันเทคโนโลยี
๔. การให้บริการสาธารณสุขอย่างทั่วถึง

๕. การป้องกันและการแก้ไขปัญหาเสพติด
๖. การป้องกันและบรรเทาสาธารณภัยเพื่อความปลอดภัยในชีวิตและทรัพย์สิน

#### ๔. ยุทธศาสตร์การพัฒนาด้านทรัพยากรธรรมชาติและสิ่งแวดล้อม

##### แนวทางการพัฒนา

๑. การอนุรักษ์ ฟื้นฟูและส่งเสริมทรัพยากรธรรมชาติและสิ่งแวดล้อม
๒. การจัดการสิ่งแวดล้อมและมลพิษ
๓. การส่งเสริมให้ประชาชนใช้พลังงานสะอาดและพลังงานจากการเกษตร

#### ๕. ยุทธศาสตร์การพัฒนาด้านศาสนา ศิลปะ และวัฒนธรรม

##### แนวทางการพัฒนา

๑. ส่งเสริม อนุรักษ์ ฟื้นฟูด้านศาสนา ศิลปะ วัฒนธรรมและประเพณีท้องถิ่นให้เป็นที่รู้จักแพร่หลาย
๒. การส่งเสริมอนุรักษ์โบราณสถาน โบราณวัตถุ พิพิธภัณฑสถานแห่งชาติ และพิพิธภัณฑสถานพื้นบ้าน
๓. การส่งเสริมและสนับสนุนภูมิปัญญาท้องถิ่น

#### ๖. ยุทธศาสตร์การพัฒนาด้านการบริหารจัดการ

##### แนวทางการพัฒนา

๑. การพัฒนาระบบการบริหารจัดการให้มีประสิทธิภาพและก้าวทันเทคโนโลยี
๒. การปรับปรุง พัฒนาสถานที่ พัสตและทรัพย์สิน สำหรับการปฏิบัติงานให้ทันสมัย
๓. ส่งเสริมความรู้และสร้างจิตสำนึกในการทำงานให้มีธรรมาภิบาล
๔. การส่งเสริมการสร้างระบบบริหารกิจการบ้านเมืองที่ดี
๕. การส่งเสริมการปกครองระบอบประชาธิปไตยและการมีส่วนร่วม

## ๒. ยุทธศาสตร์ขององค์กรปกครองส่วนท้องถิ่น

### ➔ ยุทธศาสตร์การพัฒนาขององค์การบริหารส่วนตำบลวังไผ่

#### ๒.๑ วิสัยทัศน์

“บริหารงานธรรมาภิบาล บริการชุมชน พัฒนาคนให้มีคุณภาพ เศรษฐกิจพอเพียง”

#### ๒.๒ พันธกิจ

๑. พัฒนาการบริหาร การเมือง การปกครอง และการรักษาความสงบ
๒. สนับสนุนการจัดบริการสวัสดิการชุมชนและสังคมอย่างทั่วถึง
๓. ส่งเสริม สนับสนุนการจัดการศึกษาและพัฒนาคนให้มีความรู้
๔. พัฒนา ส่งเสริม และสนับสนุน ด้านโครงสร้างพื้นฐาน ระบบสาธารณสุขปโภค และระบบสาธารณสุขการที่ได้มาตรฐาน
๕. ส่งเสริมภูมิปัญญาท้องถิ่นและส่งเสริมการดำเนินชีวิตตามหลักปรัชญาเศรษฐกิจพอเพียง
๖. ส่งเสริมและสนับสนุนการอนุรักษ์ทรัพยากรธรรมชาติและสิ่งแวดล้อม

#### ๒.๓ ยุทธศาสตร์การพัฒนา

- ยุทธศาสตร์ที่ ๑ การบริหารราชการตามหลักธรรมาภิบาล  
 ยุทธศาสตร์ที่ ๒ การพัฒนาด้านการเกษตร เศรษฐกิจ อุตสาหกรรม  
 ยุทธศาสตร์ที่ ๓ การพัฒนาคนและคุณภาพชีวิต  
 ยุทธศาสตร์ที่ ๔ การพัฒนาทรัพยากรและสิ่งแวดล้อม

#### ๒.๔ เป้าประสงค์

- (๑) ขุดลอกสระเก็บน้ำและจัดสร้างแหล่งน้ำใหม่เพื่อการเกษตร
- (๒) พัฒนาชุมชนและสังคมตามแนวทางปรัชญาเศรษฐกิจพอเพียง
- (๓) ส่งเสริมและพัฒนาระบบการศึกษาในสังกัด อปท.
- (๔) พัฒนาและเตรียมบุคลากรด้านการศึกษา
- (๕) สนับสนุนให้มีการนำระบบเทคโนโลยีสารสนเทศมาใช้เป็นเครื่องมือและประกอบการศึกษา
- (๖) ส่งเสริมการศึกษาในระบบ นอกระบบ และการศึกษาตามอัธยาศัย
- (๗) ประชาชนได้ใช้เส้นทางคมนาคมที่มีมาตรฐาน ปลอดภัยใช้งานได้ดี
- (๘) ลดต้นทุนการผลิตและเพิ่มมูลค่าผลผลิต
- (๙) สนับสนุนการทำเกษตรทางเลือก
- (๑๐) ส่งเสริมประชาชนในท้องถิ่นให้มีการเลี้ยงสัตว์เศรษฐกิจ
- (๑๑) ส่งเสริมพัฒนาบทบาทและคุณภาพชีวิตของเด็ก เยาวชน สตรี ผู้สูงอายุ ผู้พิการ และด้อยโอกาส
- (๑๒) สนับสนุนและประสานรัฐบาล องค์กรปกครองส่วนท้องถิ่นทุกระดับเพื่อป้องกันและให้มีการปราบปรามและแก้ไขปัญหาการเสพติด
- (๑๓) สนับสนุนการจัดตั้งกองทุน และเพิ่มสวัสดิการ
- (๑๔) ส่งเสริมและสนับสนุนให้การรักษาพยาบาลประชาชนในระดับตำบล หมู่บ้าน และชุมชนที่มีคุณภาพและมาตรฐาน

- (๑๕) ส่งเสริมสุขภาพและอนามัยของประชาชนในระดับหมู่บ้านและชุมชน ให้มีสุขภาพแข็งแรง
- (๑๖) ส่งเสริมสนับสนุนการวางระบบการพัฒนาด้านโครงสร้างคุณภาพชีวิตพื้นฐาน
- (๑๗) ก่อสร้าง ปรับปรุงเส้นทางคมนาคมอย่างทั่วถึง
- (๑๘) ประสาน สนับสนุน ร่วมมือกับส่วนราชการ และองค์กรปกครองส่วนท้องถิ่นอื่น ๆ
- (๑๙) พัฒนาฟื้นฟูและส่งเสริมกิจกรรมด้านศาสนา ศิลปวัฒนธรรม และประเพณีของชุมชน ท้องถิ่นของวังไผ่
- (๒๐) ส่งเสริมและสนับสนุนกิจกรรมลานกีฬาชุมชน และจัดการแข่งขันกีฬาประเภทต่าง ๆ ที่เกี่ยวข้อง
- (๒๑) ส่งเสริมให้ประชาชนมีส่วนร่วมการบริหารงาน
- (๒๒) ส่งเสริมให้เกิดการบริหารจัดการที่มีประสิทธิภาพ ตอบสนองความต้องการของประชาชนตามหลักการบริหารกิจการบ้านเมืองที่ดี
- (๒๓) ส่งเสริมสนับสนุนบุคลากรในหน่วยงานให้ศึกษา/อบรม หลักสูตรต่าง ๆ เพื่อให้การปฏิบัติงานมีประสิทธิภาพยิ่งขึ้น
- (๒๔) ส่งเสริมและสนับสนุนการติดตั้งระบบเตือนภัยธรรมชาติ และภัยพิบัติต่าง ๆ
- (๒๕) ส่งเสริมและสนับสนุน และร่วมมือกับส่วนราชการ หน่วยงาน มูลนิธิ องค์กรกุศลและองค์กรที่เกี่ยวข้อง ในการเตรียมความพร้อมในการป้องกันภัย และการช่วยเหลือผู้ประสบภัย
- (๒๖) ส่งเสริมสนับสนุน และร่วมมือกับส่วนราชการ องค์กรปกครองส่วนท้องถิ่น ภาคเอกชน ในการพัฒนาฟื้นฟูและอนุรักษ์แหล่งน้ำ ลำห้วย และป่าไม้ให้มีความอุดมสมบูรณ์
- (๒๗) ส่งเสริมสนับสนุนและร่วมมือกับส่วนราชการ องค์กรปกครองส่วนท้องถิ่นและภาคเอกชนในการรณรงค์สร้างจิตสำนึก เพื่อป้องกันและแก้ไขปัญหามลพิษและปัญหาสิ่งแวดล้อมของชุมชนท้องถิ่นทุกระดับ
- (๒๘) ส่งเสริมสนับสนุนและสร้างความร่วมมือกับส่วนราชการที่เกี่ยวข้อง องค์กรปกครองส่วนท้องถิ่นในการจัดทำระบบกำจัดขยะรวม

## ๒.๕ ตัวชี้วัด

- (๑) ประชาชนมีแหล่งกักเก็บน้ำใช้สำหรับอุปโภค บริโภคและการเกษตรอย่างพอเพียง
- (๒) ประชาชนในตำบลวังไผ่มีรายได้เพิ่มขึ้น
- (๓) โรงเรียน สพฐ. ๔ แห่ง ได้รับการสนับสนุนอาหารกลางวัน อาหารเสริมนม
- (๔) ศพด. ๓ แห่ง ได้รับการสนับสนุนอาหารกลางวัน อาหารเสริมนม รวมทั้งพัฒนาอาคารสถานที่และ ระบบบริหารจัดการ
- (๕) เด็กและเยาวชนได้ร่วมกิจกรรม
- (๖) ผู้ดูแลเด็กเล็กได้รับการพัฒนาประสิทธิภาพในการปฏิบัติงาน
- (๗) เด็กเล็กได้มีความรู้ และมีทักษะเพิ่มขึ้น
- (๘) มีวัสดุ อุปกรณ์ การเรียนการสอนอย่างทั่วถึงและเพียงพอ
- (๙) อาสาสมัครในการช่วยเหลือชุมชนและประสานงานในชุมชน
- (๑๐) ประชาชนมีรายได้เพิ่มขึ้น ๕%
- (๑๑) ส่งเสริมสวัสดิการสังคม สงเคราะห์ ผู้พิการ ผู้ด้อยโอกาส ผู้สูงอายุ ๑๑ หมู่บ้าน
- (๑๒) กลุ่มสตรี อสม. อพส. ได้ทำกิจกรรม ร่วมกัน และสร้างความสามัคคี
- (๑๓) ประชาชนได้รับการบริการสาธารณสุขอย่างทั่วถึง ๑๑ หมู่บ้าน

- (๑๔) จัดวางผังเมืองขององค์กรปกครองส่วนท้องถิ่นให้เป็นไปตามมาตรฐาน
- (๑๕) ก่อสร้าง ปรับปรุงเส้นทางคมนาคมอย่างทั่วถึง ๑๑ หมู่บ้าน
- (๑๖) ประสาน สนับสนุน ร่วมมือกับส่วนราชการ และองค์กรปกครองส่วนท้องถิ่นอื่น ๆ
- (๑๗) ส่งเสริมขนบธรรมเนียม จารีตประเพณี ศิลปวัฒนธรรมอันดีงามของท้องถิ่น ๑๑ หมู่บ้าน
- (๑๘) ส่งเสริมและสนับสนุนกิจกรรมลานกีฬาชุมชนและจัดการแข่งขันกีฬาประเภทต่าง ๆ ทั้ง ๑๑ หมู่บ้าน
- (๑๙) ส่งเสริมการเลือกตั้งตามระบบการปกครองแบบประชาธิปไตยและตามกฎหมายที่เกี่ยวข้อง ทั้ง ๑๑ หมู่บ้าน
- (๒๐) การจัดระเบียบโครงสร้างการบริหารจัดการภายในองค์กรให้สามารถปฏิบัติหน้าที่ให้เกิดประสิทธิภาพและประสิทธิผลยิ่งขึ้น ๑๑ หมู่บ้าน
- (๒๑) ส่งเสริมให้ประชาชนมีส่วนร่วมการบริหารงาน
- (๒๒) ส่งเสริมให้เกิดการบริหารจัดการที่มีประสิทธิภาพ ตอบสนองความต้องการของประชาชนตามหลักการบริหารกิจการบ้านเมืองที่ดี ๑๑ หมู่บ้าน
- (๒๓) ส่งเสริมและสนับสนุนการติดตั้งระบบเตือนภัยธรรมชาติ และภัยพิบัติต่างๆ ๑๑ หมู่บ้าน
- (๒๔) ส่งเสริมการฝึกอบรมอาสาสมัครป้องกันภัยและบรรเทาสาธารณภัยประจำหมู่บ้าน/ตำบลและทีมกู้ชีพกู้ภัยตำบล ๑๑ หมู่บ้าน
- (๒๕) สนับสนุนให้มีวัสดุอุปกรณ์เกี่ยวกับการป้องกันและการช่วยเหลือเมื่อเกิดภัยพิบัติ
- (๒๖) เพื่อทัศนียภาพที่สวยงามประชาชนเห็นประโยชน์ของการปลูกป่า
- (๒๗) ส่งเสริมสนับสนุนและร่วมมือกับส่วนราชการ องค์กรปกครองส่วนท้องถิ่นและภาคเอกชน ในการรณรงค์สร้างจิตสำนึก เพื่อป้องกันและแก้ไขปัญหามลพิษและปัญหาสิ่งแวดล้อมของ ๑๑ หมู่บ้าน
- (๒๘) การกำจัดขยะ สิ่งปฏิกูลอย่างถูกวิธี ๑๑ หมู่บ้าน

## ๒.๖ คำเป้าหมาย

- (๑) มีแหล่งน้ำพอเพียงต่อการอุปโภคบริโภคและทำการเกษตร
- (๒) การศึกษาที่มีคุณภาพและมาตรฐาน และเกิดการเรียนรู้ต่อเนื่อง
- (๓) ประชาชนมีทักษะในการประกอบอาชีพด้านเกษตร
- (๔) ประชาชนมีคุณภาพชีวิตที่ดีขึ้น
- (๕) ประชาชนเข้าถึงบริการสาธารณสุข มีสุขภาพแข็งแรง
- (๖) ประชาชนได้ใช้เส้นทางคมนาคมที่มีมาตรฐาน ปลอดภัย
- (๗) ประชาชนได้ร่วมกิจกรรมส่งเสริมประเพณี วัฒนธรรม การท่องเที่ยว กีฬาและนันทนาการของท้องถิ่น
- (๘) องค์กรปกครองส่วนท้องถิ่นมีธรรมาภิบาลดีขึ้น
- (๙) ประชาชนมีความปลอดภัยในชีวิตและทรัพย์สิน
- (๑๐) สิ่งแวดล้อมและทรัพยากรธรรมชาติได้รับการฟื้นฟูและอนุรักษ์

## ๒.๗ กลยุทธ์

### ยุทธศาสตร์ที่ ๑ การบริหารราชการตามหลักธรรมาภิบาล

แนวทางที่ ๑ ส่งเสริมการเพิ่มศักยภาพของบุคลากรและองค์กรให้มีความสามารถในการพัฒนา

แนวทางที่ ๒ ส่งเสริมการมีส่วนร่วมของทุกภาคส่วนตามหลักการบริหารบ้านเมืองที่ดี

### ยุทธศาสตร์ที่ ๒ การพัฒนาด้านการเกษตร เศรษฐกิจ อุตสาหกรรม

แนวทางที่ ๑ ส่งเสริมสนับสนุนการพัฒนาอาชีพ

แนวทางที่ ๒ ส่งเสริมพัฒนาเส้นทางคมนาคมขนส่ง/ไฟฟ้า/น้ำประปา/แหล่งน้ำเพื่ออุปโภค บริโภค

### ยุทธศาสตร์ที่ ๓ การพัฒนาคนและคุณภาพชีวิต

แนวทางที่ ๑ ส่งเสริมงานสาธารณสุขและพัฒนาคุณภาพชีวิตของประชาชน

แนวทางที่ ๒ ส่งเสริมการจัดการศึกษาทั้งระบบเชิงบูรณาการ

แนวทางที่ ๓ ส่งเสริมศิลปะ ศาสนา วัฒนธรรม ประเพณี ภูมิปัญญาท้องถิ่นและวันสำคัญ ของชาติ

แนวทางที่ ๔ ส่งเสริมการกีฬาและนันทนาการ

แนวทางที่ ๕ ส่งเสริมการจัดสวัสดิการสังคมและสังคมสงเคราะห์

แนวทางที่ ๖ ส่งเสริมการสร้างความเข้มแข็งของชุมชน

แนวทางที่ ๗ ส่งเสริมสนับสนุนการป้องกันบรรเทาสาธารณภัยความมั่นคงปลอดภัย

ในชีวิตและทรัพย์สิน

### ยุทธศาสตร์ที่ ๔ การพัฒนาทรัพยากรและสิ่งแวดล้อม

แนวทางที่ ๑ ส่งเสริมฟื้นฟูทรัพยากรธรรมชาติและสิ่งแวดล้อม

## ๒.๘ จุดยืนทางยุทธศาสตร์

การกำหนดจุดยืนทางยุทธศาสตร์ (Positioning) ขององค์การบริหารส่วนตำบลวังไผ่ ได้กำหนดการพัฒนาที่ครอบคลุมกิจกรรมต่าง ๆ ขององค์การบริหารส่วนตำบลวังไผ่ ที่เกี่ยวกับยุทธศาสตร์การพัฒนา จำนวน ๔ ยุทธศาสตร์ และกำหนดเพื่อให้แสดงถึงปัจจัยแห่งความสำเร็จของการบริหารงานภายในองค์กรด้วยการหาจุดแข็งขององค์กรที่จะสามารถนำไปใช้ในการบริหารงาน และนำจุดแข็งนั้นไปเป็นตัวนำไปสู่ความสำเร็จ ซึ่งยิ่งองค์กรมีจุดยืนที่ชัดเจนมากเท่าไร ก็ยิ่งจะส่งผลให้บุคลากรขององค์กรสามารถเข้าใจตรงกัน ไม่เกิดความสับสน กลยุทธ์ต่าง ๆ ขององค์กรก็ต้องสอดคล้องกับจุดยืนทางด้านยุทธศาสตร์ด้วย ดังนั้น องค์การบริหารส่วนตำบลวังไผ่ จึงได้กำหนดจุดยืนทางยุทธศาสตร์เพื่อการพัฒนาท้องถิ่นไว้ ดังนี้

- (๑) การพัฒนาชุมชนให้น่าอยู่มีความเข้มแข็ง โดยได้รับบริการสาธารณะด้านโครงสร้างพื้นฐานที่จำเป็นเพื่อรองรับการขยายตัวของชุมชนและเศรษฐกิจ
- (๒) การพัฒนาระบบการศึกษาและส่งเสริมศิลปวัฒนธรรมท้องถิ่น
- (๓) ส่งเสริมและพัฒนาศักยภาพคนและความเข้มแข็งของชุมชนในการพึ่งตนเอง
- (๔) การกำจัดขยะมูลฝอย สิ่งปฏิกูลและมลภาวะสิ่งแวดล้อมที่มีอย่างยั่งยืน
- (๕) การพัฒนาระบบการบริหารจัดการภาครัฐที่ดีและมีส่วนร่วมจากทุกภาคส่วน

## ๒.๙ แผนงาน

- (๑) แผนงานบริหารงานทั่วไป
- (๒) แผนงานการรักษาความสงบภายใน
- (๓) แผนงานการศึกษา
- (๔) แผนงานสาธารณสุข
- (๕) แผนงานสังคมสงเคราะห์
- (๖) แผนงานเคหะและชุมชน
- (๗) แผนงานสร้างความเข้มแข็งของชุมชน
- (๘) แผนงานการศาสนาและวัฒนธรรมและนันทนาการ
- (๙) แผนงานอุตสาหกรรมและการโยธา
- (๑๐) แผนงานการเกษตร
- (๑๑) แผนงานงบกลาง

๒.๑๐ ความเชื่อมโยงของยุทธศาสตร์ในภาพรวม

ยุทธศาสตร์ อบต.วังไผ่	ยุทธศาสตร์การพัฒนา อบท. ในเขตจังหวัด พ.ศ.๒๕๖๖-๒๕๗๐	ยุทธศาสตร์จังหวัดกาญจนบุรี	ยุทธศาสตร์กลุ่มจังหวัด ภาคกลางตอนล่าง ๑	แผนพัฒนาเศรษฐกิจฯ ฉบับที่ ๑๓ (๑๓ หมุดหมาย)	ยุทธศาสตร์ชาติ ๒๐ ปี (๖ ด้าน)
<b>ยุทธศาสตร์ที่ ๑</b> การบริหารราชการ ตามหลักธรรมาภิบาล	<b>ยุทธศาสตร์ที่ ๖</b> การพัฒนาด้านการบริหารจัดการ	<b>ยุทธศาสตร์ที่ ๑</b> การพัฒนาคุณภาพชีวิต ประชาชนในทุกมิติ	<b>ยุทธศาสตร์ที่ ๑</b> พัฒนาสินค้าเกษตร อุตสาหกรรม พาณิชย์กรรม และบริการด้วยนวัตกรรม สู่มาตรฐานสากล	<b>หมุดหมายที่ ๑๓</b> ไทยมีภาครัฐที่ทันสมัย มีประสิทธิภาพ และตอบโจทย์ประชาชน	<b>ยุทธศาสตร์ที่ ๖</b> ด้านการปรับสมดุลและพัฒนา ระบบและพัฒนาระบบการ บริหารจัดการภาครัฐ
<b>ยุทธศาสตร์ที่ ๒</b> การพัฒนาด้าน การเกษตร เศรษฐกิจ อุตสาหกรรม	<b>ยุทธศาสตร์ที่ ๑</b> การพัฒนาด้านเศรษฐกิจ <b>ยุทธศาสตร์ที่ ๒</b> การพัฒนาด้านโครงสร้างพื้นฐาน	<b>ยุทธศาสตร์ที่ ๕</b> การพัฒนาการค้า การลงทุน อุตสาหกรรม และเขตเศรษฐกิจ พิเศษ	<b>ยุทธศาสตร์ที่ ๑</b> พัฒนาสินค้าเกษตร อุตสาหกรรม พาณิชย์กรรม และบริการด้วยนวัตกรรม สู่มาตรฐานสากล <b>ยุทธศาสตร์ที่ ๓</b> พัฒนาและส่งเสริมการค้าชายแดนและ การค้าผ่านแดนให้มีศักยภาพผลักดันเขต พัฒนาเศรษฐกิจพิเศษนำไปสู่การกระตุ้น ให้เกิดการลงทุนระหว่างประเทศ	<b>หมุดหมายที่ ๔</b> ไทยมีพื้นที่และเมืองอัจฉริยะที่น่าอยู่ ปลอดภัย เดิบโตได้อย่างยั่งยืน <b>หมุดหมายที่ ๙</b> ไทยมีความยากจนข้ามรุ่นลดลง และ คนไทยทุกคนมีความคุ้มครองทาง สังคม ที่เพียงพอเหมาะสม	<b>ยุทธศาสตร์ที่ ๒</b> ด้านการสร้างความสามารถในการ แข่งขัน <b>ยุทธศาสตร์ที่ ๔</b> ด้านการสร้างโอกาสและ ความเสมอภาคทางสังคม
<b>ยุทธศาสตร์ที่ ๓</b> การพัฒนาคนและ คุณภาพชีวิต	<b>ยุทธศาสตร์ที่ ๓</b> การพัฒนาด้านสังคมและคุณภาพชีวิต <b>ยุทธศาสตร์ที่ ๕</b> การพัฒนาด้านศาสนา ศิลปะ และ วัฒนธรรม	<b>ยุทธศาสตร์ที่ ๑</b> การพัฒนาคุณภาพชีวิต ประชาชนในทุกมิติ <b>ยุทธศาสตร์ที่ ๔</b> การพัฒนาการท่องเที่ยว อัตลักษณ์คุณค่าสูงและเติบโต อย่างยั่งยืน	<b>ยุทธศาสตร์ที่ ๑</b> พัฒนาสินค้าเกษตร อุตสาหกรรม พาณิชย์กรรม และบริการด้วยนวัตกรรม สู่มาตรฐานสากล <b>ยุทธศาสตร์ที่ ๒</b> ศูนย์กลางการท่องเที่ยวคุณภาพ เชิง สร้างสรรค์ ด้านนิเวศน์ สุขภาพ	<b>หมุดหมายที่ ๔</b> ไทยเป็นศูนย์กลางทางการแพทย์และ สุขภาพมูลค่าสูง <b>หมุดหมายที่ ๘</b> ไทยมีพื้นที่และเมืองอัจฉริยะที่น่าอยู่ ปลอดภัย เดิบโตได้อย่างยั่งยืน <b>หมุดหมายที่ ๑๑</b>	<b>ยุทธศาสตร์ที่ ๑</b> ด้านความมั่นคง <b>ยุทธศาสตร์ที่ ๓</b> ด้านการพัฒนาและเสริมสร้าง ศักยภาพทรัพยากรมนุษย์ <b>ยุทธศาสตร์ที่ ๔</b> ด้านการสร้างโอกาสและ ความเสมอภาคทางสังคม

๒.๑๐ ความเชื่อมโยงของยุทธศาสตร์ในภาพรวม (ต่อ)

ยุทธศาสตร์ อบต.วังไผ่	ยุทธศาสตร์การพัฒนา อบท. ในเขตจังหวัด พ.ศ.๒๕๖๖-๒๕๗๐	ยุทธศาสตร์จังหวัดกาญจนบุรี	ยุทธศาสตร์กลุ่มจังหวัด ภาคกลางตอนล่าง ๑	แผนพัฒนาเศรษฐกิจฯ ฉบับที่ ๑๓ (๑๓ หมุดหมาย)	ยุทธศาสตร์ชาติ ๒๐ ปี (๖ ด้าน)
<b>ยุทธศาสตร์ที่ ๓ (ต่อ)</b> การพัฒนาคนและ คุณภาพชีวิต			วัฒนธรรมในพื้นที่ประวัติศาสตร์ภาค ตะวันตก และอารยธรรมทวารวดี	ไทยสามารถลดความเสี่ยงและ ผลกระทบจากภัยธรรมชาติและ เปลี่ยนแปลงสภาพภูมิอากาศ <b>หมุดหมายที่ ๑๒</b> ไทยมีกำลังคนสมรรถนะสูง มุ่งเรียนรู้ อย่างต่อเนื่อง ตอบโจทย์การพัฒนา แห่งอนาคต <b>หมุดหมายที่ ๑๓</b> ไทยมีภาครัฐที่ทันสมัย มีประสิทธิภาพ และตอบโจทย์ประชาชน	
<b>ยุทธศาสตร์ที่ ๔</b> การพัฒนาทรัพยากร และสิ่งแวดล้อม	<b>ยุทธศาสตร์ที่ ๔</b> การพัฒนาด้านทรัพยากรธรรมชาติและ สิ่งแวดล้อม	<b>ยุทธศาสตร์ที่ ๒</b> การพัฒนาเมืองให้น่าอยู่ เป็น มิตรต่อสิ่งแวดล้อม	<b>ยุทธศาสตร์ที่ ๑</b> พัฒนาสินค้าเกษตร อุตสาหกรรม พาณิชยกรรม และบริการด้วยนวัตกรรม สู่มาตรฐานสากล <b>ยุทธศาสตร์ที่ ๒</b> ศูนย์กลางการท่องเที่ยวคุณภาพ เชิง สร้างสรรค์ ด้านนิเวศน์ สุขภาพ วัฒนธรรม ในพื้นที่ประวัติศาสตร์ภาคตะวันตก และ อารยธรรมทวารวดี	<b>หมุดหมายที่ ๑๐</b> ไทยมีเศรษฐกิจหมุนเวียนและสังคม คาร์บอนต่ำ	<b>ยุทธศาสตร์ที่ ๕</b> ด้านการสร้างการเติบโตบน คุณภาพชีวิตที่เป็นมิตรต่อ สิ่งแวดล้อม

### ๓. การวิเคราะห์เพื่อการพัฒนาท้องถิ่น

#### ๓.๑ การวิเคราะห์กรอบการจัดทำยุทธศาสตร์ขององค์กรปกครองส่วนท้องถิ่น

สำหรับการวิเคราะห์ศักยภาพขององค์การบริหารส่วนตำบลวังไผ่ ได้นำผลการวิเคราะห์จุดอ่อน จุดแข็ง โอกาส และอุปสรรค โดยการนำเทคนิค SWOT Analysis มาใช้ในการวิเคราะห์ แยกเป็นการวิเคราะห์ปัจจัยภายในองค์กร และการวิเคราะห์ปัจจัยภายนอกองค์กร ตามประเด็นยุทธศาสตร์แต่ละด้าน

##### ๑. ด้านการบริหารราชการตามหลักธรรมาภิบาล

	การวิเคราะห์จุดแข็ง (Strength : S)	การวิเคราะห์จุดอ่อน (Weakness : W)
ปัจจัยภายใน (Internal)	๑. ผู้บริหารท้องถิ่นให้ความสำคัญ ๒. การจัดซื้อจัดจ้างเป็นไปด้วยความโปร่งใส ๓. สนับสนุนในการพัฒนาบุคลากรเพื่อเสริมสร้างคุณธรรมจริยธรรมในการปฏิบัติงาน ๔. เน้นการให้ประชาชนมีส่วนร่วมในการพัฒนา เช่น การประชุมประชาคมเพื่อจัดทำแผนพัฒนาท้องถิ่น การออกพื้นที่รับฟังความคิดเห็นและข้อมูลปัญหาต่าง ๆ อย่างต่อเนื่อง	๑. ระเบียบ กฎหมาย และข้อสั่งการต่าง ๆ มีการเปลี่ยนแปลง แก้ไขตลอดเวลา ทำให้มีผลกระทบต่อการทำงานในภาพรวม
	การวิเคราะห์โอกาส (Opportunity : O)	การวิเคราะห์อุปสรรค (Threat : T)
ปัจจัยภายนอก (External)	๑. ได้รับความร่วมมือสนับสนุนจากหน่วยงานของรัฐเป็นอย่างดี การปฏิรูประบบราชการทำให้พนักงานเกิดความกระตือรือร้นในการปฏิบัติงาน ๒. มีระบบเทคโนโลยีสารสนเทศที่ทันสมัย ๓. เป็นนโยบายรัฐบาลที่ให้ความสำคัญเพื่อสร้างแรงเสริมในการพัฒนาองค์กร	๑. กฎหมายระเบียบต่าง ๆ ในการปฏิบัติงานทำให้เกิดความคล่องในการบริหารงาน ๒. การปรับเปลี่ยนทัศนคติ และบุคลิกของบุคลากรทำได้ยากส่งผลกระทบต่อประสิทธิภาพการปฏิบัติงาน ๓. ประชาชนในท้องถิ่นไม่ให้ความสนใจการมีส่วนร่วมในการพัฒนาท้องถิ่น

๒. ด้านการพัฒนาด้านการเกษตร เศรษฐกิจ อุตสาหกรรม

	การวิเคราะห์จุดแข็ง (Strength : S)	การวิเคราะห์จุดอ่อน (Weakness : W)
ปัจจัยภายใน (Internal)	<p>๑. ผู้บริหารท้องถิ่นให้ความสำคัญด้านโครงสร้างพื้นฐานให้ได้มาตรฐานอย่างเพียงพอ และทั่วถึง</p> <p>๒. สามารถดำเนินการแก้ไขปัญหาความเดือดร้อนของประชาชนได้อย่างรวดเร็ว</p> <p>๓. สามารถดำเนินการพัฒนาได้ครอบคลุมทั้งถึงพื้นที่</p> <p>๔. ในเขตพื้นที่การหมุนเวียนของเศรษฐกิจอยู่ในเกณฑ์ดีเนื่องจากประชาชนส่วนมากทำอาชีพเกษตรกรรม เช่น อ้อย มันสำปะหลัง เป็นต้น</p>	<p>๑. มีงบประมาณในการพัฒนาไม่เพียงพอต่อความต้องการของประชาชน</p> <p>๒. ประกาศคณะกรรมการกระจายอำนาจให้แก่อปท.ไม่เอื้อต่อการดำเนินงาน</p> <p>๓. ไม่มีแหล่งน้ำธรรมชาติ หรือคลองส่งน้ำเพื่อเกษตรกรรม</p> <p>๔. การพัฒนาระบบไฟฟ้ายังติดขัดในเรื่องของกระแสไฟฟ้าไม่เพียงพอ</p>
	การวิเคราะห์โอกาส (Opportunity : O)	การวิเคราะห์อุปสรรค (Threat : T)
ปัจจัยภายนอก (External)	<p>๑. ในพื้นที่ตำบลวังไผ่บางส่วนเป็นเขตอุตสาหกรรมทำให้ระบบเศรษฐกิจมีโอกาสพัฒนาสูง</p> <p>๒. มีโครงการสูบน้ำจากคลองส่งน้ำท่าลืออยู่ทางมายังอ่างเก็บน้ำหนองมะสังข์เพื่อใช้ในเกษตรกรรมเป็นหลัก ทำให้มีการแก้ไขปัญหาภัยแล้งระยะยาว</p> <p>๓. ได้รับงบประมาณจากส่วนกลางเพิ่มขึ้นในการร่วมพัฒนาท้องถิ่นของตนเอง</p> <p>๔. รัฐบาลมีนโยบายในการส่งเสริมการลงทุน และการกระตุ้นเศรษฐกิจทำให้การดำเนินงานง่ายขึ้น</p> <p>๕. ได้รับการถ่ายโอนจากทางหลวงชนบท ตาม พรบ. กระจายอำนาจ</p>	<p>๑. มีการบังคับใช้ผังเมืองยังไม่มีประสิทธิภาพ</p> <p>๒. การจัดสรรงบประมาณเงินอุดหนุนทั่วไปสำหรับองค์กรปกครองส่วนท้องถิ่น รัฐบาล จัดสรรลดลงอย่างมากทำให้เกิดปัญหาและอุปสรรคในการบริหารงานและการพัฒนาพื้นที่</p> <p>๓. ขาดการรวมกลุ่มของเกษตรกร การมีส่วนร่วมของชุมชนเป็นลักษณะต่างคนต่างทำ</p> <p>๔. ราคาผลผลิตทางการเกษตรตกต่ำแต่ต้นทุนสูง</p> <p>๕. ความร่วมมือระหว่างภาครัฐ ภาคเอกชน และผู้ประกอบการยังมีน้อย</p>

๓. ด้านการพัฒนาคนและคุณภาพชีวิต

	การวิเคราะห์จุดแข็ง (Strength : S)	การวิเคราะห์จุดอ่อน (Weakness : W)
ปัจจัยภายใน (Internal)	๑. ประชาชนยึดมั่นในขนบธรรมเนียมประเพณี และวัฒนธรรมท้องถิ่น ๒. มีกองทุนหมู่บ้าน เช่น การออมเงิน ฅมาปณกิจ สงเคราะห์ ๓. มีกลุ่มสตรีวังไผ่	๑. แหล่งการเรียนรู้ในชุมชนไม่หลากหลาย และ ยังไม่มีการรวบรวมข้อมูล ภูมิปัญญาท้องถิ่น อย่างเป็นระบบ ๒. ผู้นำชุมชนรวมถึงประชาชนเข้าร่วมกิจกรรม ส่งเสริมวัฒนธรรม ประเพณี ของตำบลวังไผ่ยังไม่มากเท่าที่ควร
	การวิเคราะห์โอกาส (Opportunity : O)	การวิเคราะห์อุปสรรค (Threat : T)
ปัจจัยภายนอก (External)	๑. พ.ร.บ.ส่งเสริมการจัดสวัสดิการสังคม พ.ร.บ. เด็ก พ.ร.บ.ผู้สูงอายุ ๒. รัฐบาลสนับสนุนให้แต่ละท้องถิ่นมีบทบาทในการอนุรักษ์ ฟื้นฟู เผยแพร่ และถ่ายทอด วัฒนธรรมประเพณี และภูมิปัญญาท้องถิ่น ๓. มีการจัดสวัสดิการภายในชุมชน ๔. นโยบายของรัฐบาล และยุทธศาสตร์การพัฒนา ประเทศที่พยายามส่งเสริมสถาบันทางสังคมให้มีความเข้มแข็งมากขึ้น	๑. ความเจริญทางวัตถุ/ค่านิยมในสังคมปัจจุบัน ๒. ขาดความรู้ความเข้าใจในสิทธิตัวเองในการขอ ความช่วยเหลือหรือขอรับสิทธิ ๓. จำนวนผู้สูงอายุเพิ่มขึ้นในสังคม ๔. การสนับสนุนของหน่วยงานไม่ตรงกับความต้องการ

๔. ด้านการพัฒนาทรัพยากรและสิ่งแวดล้อม

	การวิเคราะห์จุดแข็ง (Strength : S)	การวิเคราะห์จุดอ่อน (Weakness : W)
ปัจจัยภายใน (Internal)	๑. ผู้บริหารท้องถิ่นให้ความสำคัญโดยมีนโยบาย ด้านทรัพยากรธรรมชาติและสิ่งแวดล้อม ๒. องค์การบริหารส่วนตำบลมีการอนุรักษ์ ทรัพยากรธรรมชาติ ๓. ประชาชน ผู้นำชุมชน มีความพร้อมที่จะให้ ความร่วมมือกับทางราชการในการพัฒนาท้องถิ่น ของตนเอง	๑. องค์การบริหารส่วนตำบลไม่มีรถจัดเก็บขยะ ๒. ชาวบ้านในเขตพื้นที่องค์การบริหารส่วน ตำบลบางคร้วเรือน ยังไม่มีจิตสำนึกในการทิ้ง ขยะ ส่งผลให้ปริมาณขยะมีมาก และปัญหา มลพิษทางอากาศมีปริมาณเพิ่มมากขึ้น
	การวิเคราะห์โอกาส (Opportunity : O)	การวิเคราะห์อุปสรรค (Threat : T)
ปัจจัยภายนอก (External)	๑. มีกฎหมายระเบียบต่าง ๆ ที่เอื้ออำนวยต่อการ ดูแลด้านสาธารณสุขและสิ่งแวดล้อม เช่น พรบ. สาธารณสุข พ.ศ.๒๕๓๕ ๒. รัฐบาลมีนโยบาย และให้ความสำคัญในการ ป้องกันและแก้ไขปัญหาสิ่งแวดล้อมมากขึ้น	๑. ประชาชนยังไม่ตระหนักถึงความสำคัญในการ อนุรักษ์ทรัพยากรธรรมชาติและสิ่งแวดล้อม ๒. การบังคับใช้กฎหมาย มาตรการในการ ควบคุมด้านสิ่งแวดล้อมไม่เข้มงวด จริงจัง ๓. การพัฒนาต้องอาศัยระยะเวลา และการ ดำเนินการอย่างต่อเนื่อง จึงจะเห็นผลเป็น รูปธรรม

๓.๒ การประเมินสถานการณ์สภาพแวดล้อมภายนอกที่เกี่ยวข้อง

ในการจัดทำแผนพัฒนาท้องถิ่น (พ.ศ.๒๕๖๖-๒๕๗๐) ขององค์การบริหารส่วนตำบลวังไผ่ ได้ทำการประเมินสถานการณ์สภาพแวดล้อมภายนอกที่เกี่ยวข้อง ซึ่งมีรายละเอียดดังนี้

ด้าน	สถานการณ์สภาพแวดล้อมภายนอกที่เกี่ยวข้อง	ขอบข่ายและปริมาณของปัญหา/ความต้องการ	พื้นที่เป้าหมาย/กลุ่มเป้าหมาย	ความคาดหวังและ แนวโน้มอนาคต
๑. โครงการสร้างพื้นฐาน	๑) ขาดแคลนแหล่งน้ำในการเกษตรและน้ำประปาสำหรับอุปโภค-บริโภคยังไม่พอเพียงและยังไม่ได้มาตรฐาน	- แหล่งน้ำและน้ำประปาในการอุปโภค-บริโภค	- ในเขตองค์การบริหารส่วนตำบล	- ประชาชนมีแหล่งน้ำและมีน้ำประปาใช้อย่างพอเพียงมีคุณภาพตามมาตรฐานมากขึ้น
	๒) ไฟฟ้าส่องสว่างทางและที่สาธารณะยังไม่สามารถดำเนินการครอบคลุมพื้นที่ได้ทั้งหมด	- ไฟฟ้า	- เส้นทางในหมู่บ้านและถนนสาธารณะในเขตองค์การบริหารส่วนตำบล	- ทางและที่สาธารณะมีแสงสว่างเพียงพอประชาชนได้รับความสะดวกในการสัญจรไปมาและป้องกันการเกิดอาชญากรรมได้
	๓) ชุมชนขยายมากขึ้นระบบระบายน้ำยังไม่ได้มาตรฐาน เกิดการอุดตันส่งกลิ่นเหม็นก่อความรำคาญ	- ราง/ท่อระบายน้ำ	- พื้นที่ในเขตองค์การบริหารส่วนตำบล	- มีรางระบายน้ำสามารถระบายน้ำได้สะดวก ไม่อุดตัน ไม่ส่งกลิ่นเหม็นก่อความรำคาญ
	๔) ถนนในตำบลยังมีบางเส้นทางที่เป็นถนนลูกรังชำรุด และเป็นหลุมเป็นบ่อ	- ถนน	- เส้นทางในหมู่บ้านและถนนสาธารณะเส้นทางระหว่างหมู่บ้าน	- มีเส้นทางในการคมนาคมเพียงพอและประชาชนได้รับความสะดวกในการสัญจรไปมา
๒. ด้านเศรษฐกิจ	๑) ประชาชนไม่มีการวางแผนในการดำเนินงาน	- การวางแผน	- ประชาชนในเขตองค์การบริหารส่วนตำบล	- ประชาชนสามารถวางแผนการดำเนินงานได้เอง
	๒) ขาดแหล่งเงินทุนในการทำกิจการและประกอบอาชีพ	- การลงทุน	- ประชาชนในเขตองค์การบริหารส่วนตำบล	- มีแหล่งเงินทุนในการทำกิจการและประกอบอาชีพ
	๓) ประชาชนขาดสถานที่จำหน่ายสินค้า	- การพาณิชย์กรรม	- ร้านค้าชุมชน	- ร้านค้าชุมชนมีสถานที่ในการขายจำหน่ายสินค้า
	๔) ผลผลิตทางการเกษตรราคาตกต่ำระยะทางการขนส่งผลผลิตไกลจากแหล่งรับซื้อ	- เส้นทางคมนาคม	- เกษตรกรในพื้นที่	- ผลผลิตมีราคาสูงขึ้น
	๕) คริวเรือนมีรายได้เฉลี่ยต่อปี ต่ำกว่า ๓๐,๐๐๐ บาท จำนวน ๙ คริวเรือน		- ประชาชนที่มีรายได้ต่ำกว่าเกณฑ์มาตรฐาน	- ไม่มีครัวที่ตกเกณฑ์มาตรฐานรายได้

ด้าน	สถานการณ์ภาพแวดล้อมภายนอกที่เกี่ยวข้อง	ขอบข่ายและปริมาณของปัญหา/ความต้องการ	พื้นที่เป้าหมาย/กลุ่มเป้าหมาย	ความคาดหวังและ แนวโน้มอนาคต
๓. ด้านการรักษาความมั่นคงและความสงบเรียบร้อย	๑) การจราจรบนถนนมีเพิ่มมากขึ้นอาจทำให้เกิดอุบัติเหตุขึ้นได้	- การจราจร	ประชาชนที่สัญจรไปมาบนถนน	- มีระบบควบคุมการจราจร เช่น ติดตั้งสัญญาณไฟจราจรเพื่อเตือนให้ระมัดระวัง
	๒) มีการทำลายและลักขโมยทรัพย์สินของประชาชนและราชการรวมทั้งเกิดการทะเลาะวิวาทกันในชุมชน	- การรักษาความปลอดภัยในชีวิตและทรัพย์สินของประชาชน	- ประชาชนและส่วนราชการ	- มีการป้องกันและรักษาความปลอดภัยในชีวิตและทรัพย์สินของประชาชนและส่วนราชการ เช่น การติดตั้งกล้องวงจรปิด การให้ผู้นำอพพร. ควบคุมและระงับเหตุทะเลาะวิวาท
๔. ด้านทรัพยากรธรรมชาติและสิ่งแวดล้อม	๑) เป็นพื้นที่ที่มีดินทรายไม่อุ้มน้ำเป็นร่วนปนทราย ไม่เหมาะกับการทำการเกษตร	- ดิน	- พื้นที่ในเขตองค์การบริหารส่วนตำบล	- ปัญหาเรื่องดินเสื่อมคุณภาพจัดหาวิธีการฟื้นฟูดิน
	๒) มีปัญหาเรื่องซากสัตว์และกลิ่นเหม็นจากฟาร์มมากขึ้นส่งกลิ่นเหม็นรำคาญ	- สิ่งแวดล้อม	- ผู้ประกอบการและชุมชนในเขตพื้นที่องค์การบริหารส่วนตำบล	- ปัญหาซากสัตว์และกลิ่นเหม็นลดลง ผู้ประกอบการสามารถกำจัดซากสัตว์และกลิ่นเองได้โดยไม่ส่งผลกระทบต่อชุมชน
	๓) ปัญหาเรื่องขยะในครัวเรือน	- สิ่งแวดล้อม	- ประชาชนในพื้นที่องค์การบริหารส่วนตำบล	- ปัญหาขยะลดลง - ประชาชนสามารถคัดแยกขยะในครัวเรือนก่อนทิ้ง - ประชาชนมีถังขยะเปียกทุกครัวเรือน
๕. ด้านศิลปะวัฒนธรรมจารีตประเพณีและภูมิปัญญาท้องถิ่น	๑) ศิลปะ วัฒนธรรม จารีต ประเพณีและภูมิปัญญาท้องถิ่นถูกกลืนเลือนไปมาก	- ศิลปะ วัฒนธรรม จารีต ประเพณีและภูมิปัญญาท้องถิ่น ถูกกลืนเลือนไปมาก	- ประชาชนในเขตองค์การบริหารส่วนตำบล	- ยกย่อง เชิดชูคนดีหรือปราชญ์ชาวบ้านในโอกาสต่าง ๆ เพื่อเป็นตัวอย่างแก่เยาวชนและ

ด้าน	สถานการณ์ภาพแวดล้อม ภายนอกที่เกี่ยวข้อง	ขอบข่ายและปริมาณ ของปัญหา/ ความต้องการ	พื้นที่เป้าหมาย/ กลุ่มเป้าหมาย	ความคาดหวังและ แนวโน มอนาคต
๖. ด้านการพัฒนา คนและสังคม	๑) มีการระบาดของโรค อุบัติใหม่ โรคระบาด โรคติดต่อ	- ด้านสาธารณสุข	- ในเขตองค์การ บริหารส่วนตำบล	ในพื้นที่ไม่มีการระบาดของ โรคอุบัติใหม่ โรคระบาด โรคติดต่อ
	๔) ประชาชนในพื้นที่บาง รายมีที่อยู่อาศัยไม่มั่นคง แข็งแรง	- ที่อยู่อาศัย	- ประชาชนใน พื้นที่ที่ได้รับความ เดือนร้อนเรื่องที่อยู่ อาศัย	- ประชาชนในพื้นที่ได้รับ ความช่วยเหลือซ่อมแซมที่ อยู่อาศัยให้มั่นคงแข็งแรง
	๕) การศึกษาสื่อการเรียน การสอนยังไม่พอเพียง เด็ก นักเรียนไม่ได้รับการศึกษา ต่อในระดับที่สูงกว่าชั้น พื้นฐาน และขาด งบประมาณในการศึกษา ครอบครัวยากจน	- สังคมในชุมชน	- เด็กนักเรียนใน เขตองค์การ บริหารส่วนตำบล	- มีสื่อการเรียนการสอนที่ พอเพียง เด็กนักเรียน ได้รับการศึกษาที่สูงขึ้น มี งบประมาณในการศึกษา เล่าเรียน

## ข้อมูลเกี่ยวกับโครงสร้างขององค์การบริหารส่วนตำบลวังไผ่

- โครงสร้างองค์การบริหารส่วนตำบลวังไผ่

องค์การบริหารส่วนตำบลวังไผ่ ประกอบด้วย

**๑. ฝ่ายบริหาร** ประกอบด้วย นายกองค์การบริหารส่วนตำบลวังไผ่ (มาจากการเลือกตั้งโดยตรงของประชาชน ตามกฎหมายว่าด้วยการเลือกตั้ง) ซึ่งเป็นผู้ควบคุม และรับผิดชอบในการบริหารราชการขององค์การบริหารส่วนตำบลวังไผ่ และเป็นผู้บังคับบัญชาข้าราชการและลูกจ้างขององค์การบริหารส่วนตำบลวังไผ่ โดยมีปลัดองค์การบริหารส่วนตำบลวังไผ่ เป็นผู้บังคับบัญชาข้าราชการและลูกจ้าง รองจากนายกองค์การบริหารส่วนตำบลวังไผ่ และรับผิดชอบ ควบคุม ดูแลราชการประจำขององค์การบริหารส่วนตำบลวังไผ่ให้เป็นไปตามนโยบาย และอำนาจหน้าที่ที่กฎหมายกำหนด หรือตามที่นายกองค์การบริหารส่วนตำบลวังไผ่มอบหมาย

**๒. ฝ่ายสภาองค์การบริหารส่วนตำบลวังไผ่** ทำหน้าที่เป็นฝ่ายนิติบัญญัติ ซึ่งมาจากการเลือกตั้งโดยตรงของประชาชน ตามกฎหมายว่าด้วยการเลือกตั้ง ฯ สำหรับองค์การบริหารส่วนตำบลวังไผ่ มีสมาชิกสภาองค์การบริหารส่วนตำบลวังไผ่ จำนวน ๑๑ คน ประกอบด้วยประธานสภา จำนวน ๑ คน และรองประธานสภา จำนวน ๑ คน

- การบริหารงานขององค์การบริหารส่วนตำบลวังไผ่

การแบ่งส่วนราชการขององค์การบริหารส่วนตำบลวังไผ่ ประกอบด้วย ๓ ส่วนราชการ

๑. สำนักปลัด
๒. กองคลัง
๓. กองช่าง

### โครงสร้างการบริหารราชการขององค์การบริหารส่วนตำบลวังไผ่

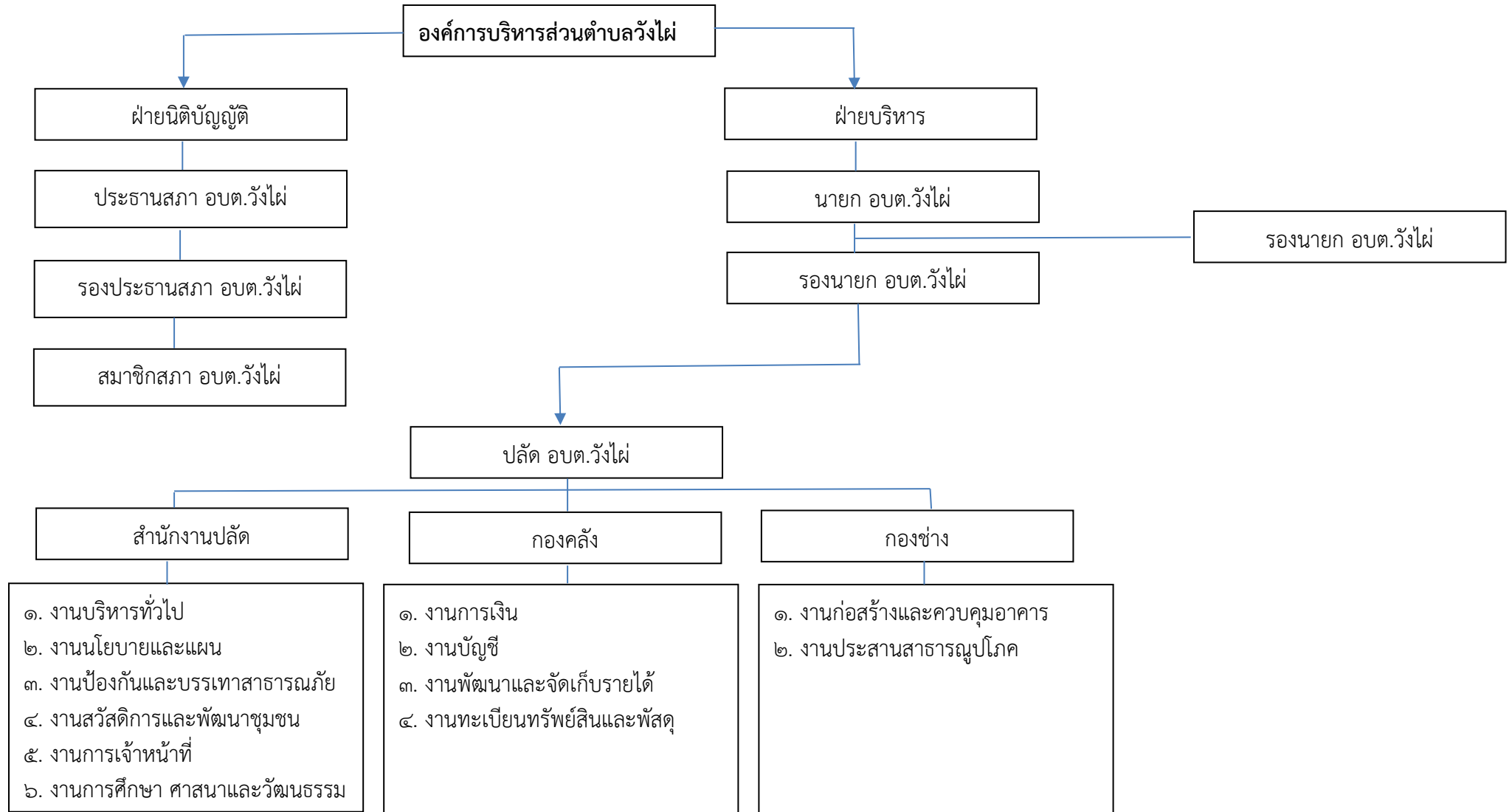

🌀 ความเชื่อมโยงของยุทธศาสตร์ในภาพรวม (เชื่อมโยงยุทธศาสตร์ชาติ ๒๐ ปี/แผนพัฒนาเศรษฐกิจและสังคมแห่งชาติ ฉบับที่ ๑๓/เป้าหมายการพัฒนาที่ยั่งยืน SDGs/แผนพัฒนาภาคกลาง พ.ศ. ๒๕๖๖ - ๒๕๗๐/แผนพัฒนากลุ่มจังหวัดภาคกลางตอนล่าง ๑ พ.ศ. ๒๕๖๖ - ๒๕๗๐/แผนพัฒนาจังหวัดกาญจนบุรี พ.ศ. ๒๕๖๖ - ๒๕๗๐/ยุทธศาสตร์การพัฒนาของ อบท. ในเขตจังหวัดกาญจนบุรี แผนพัฒนาท้องถิ่น (พ.ศ.๒๕๖๖-๒๕๗๐) ฉบับแก้ไข ครั้งที่ ๑/๒๕๖๖ อบต.วังไผ่ อ.ห้วยกระเจา จ.กาญจนบุรี)

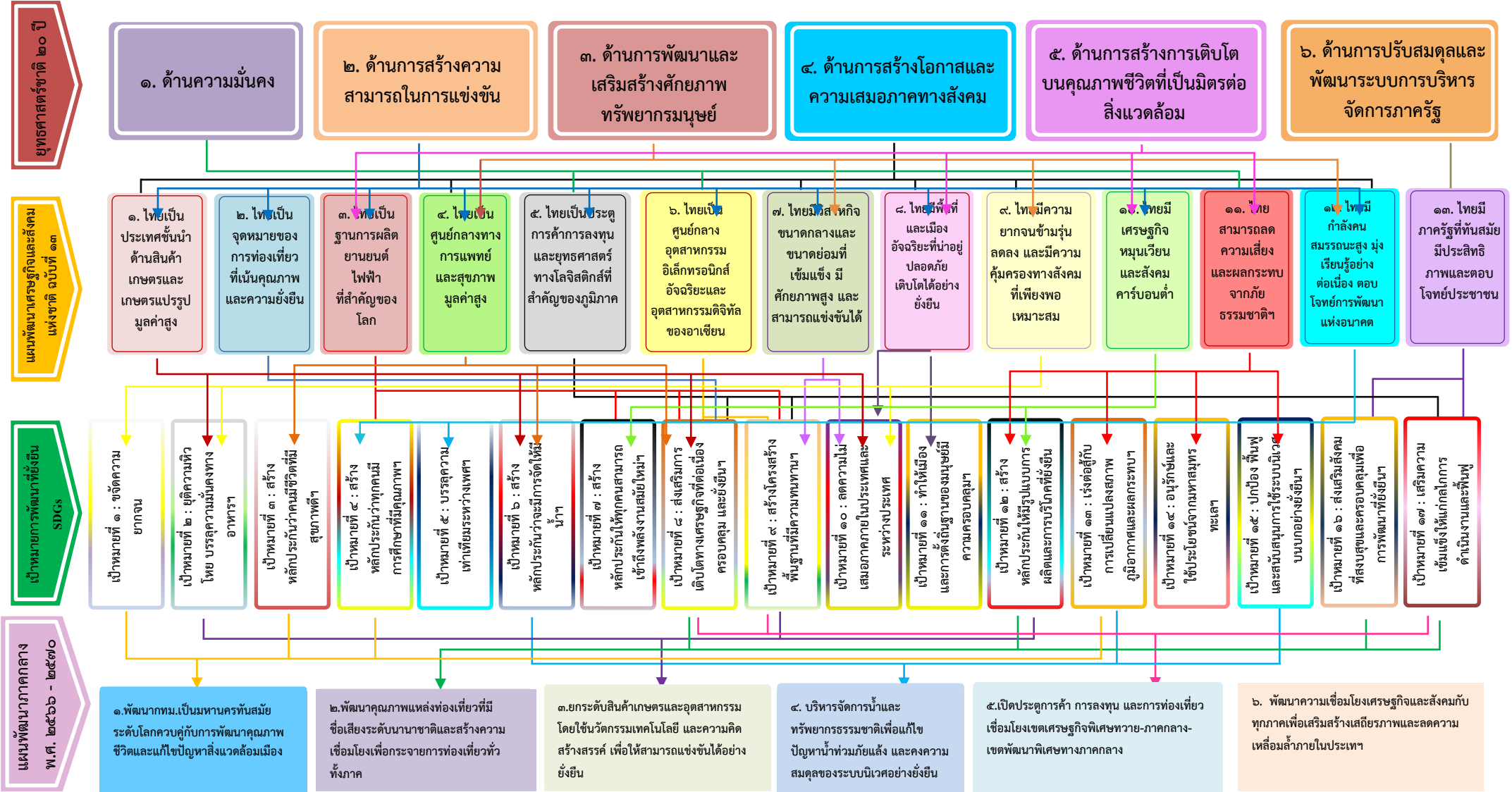

๑ ความเชื่อมโยงของยุทธศาสตร์ในภาพรวม (เชื่อมโยงยุทธศาสตร์ชาติ ๒๐ ปี/แผนพัฒนาเศรษฐกิจและสังคมแห่งชาติ ฉบับที่ ๑๓/เป้าหมายการพัฒนาที่ยั่งยืน SDGs/แผนพัฒนาภาคกลาง พ.ศ. ๒๕๖๖ - ๒๕๗๐/แผนพัฒนากลุ่มจังหวัดภาคกลางตอนล่าง ๑ พ.ศ. ๒๕๖๖ - ๒๕๗๐/แผนพัฒนาจังหวัดกาญจนบุรี พ.ศ. ๒๕๖๖ - ๒๕๗๐/ยุทธศาสตร์การพัฒนาของ อบท. ในเขตจังหวัดกาญจนบุรี แผนพัฒนาท้องถิ่น (พ.ศ.๒๕๖๖-๒๕๗๐) ฉบับแก้ไข ครั้งที่ ๑/๒๕๖๖ อบต.วังไผ่ อ.เมืองกาญจนบุรี จ.กาญจนบุรี)

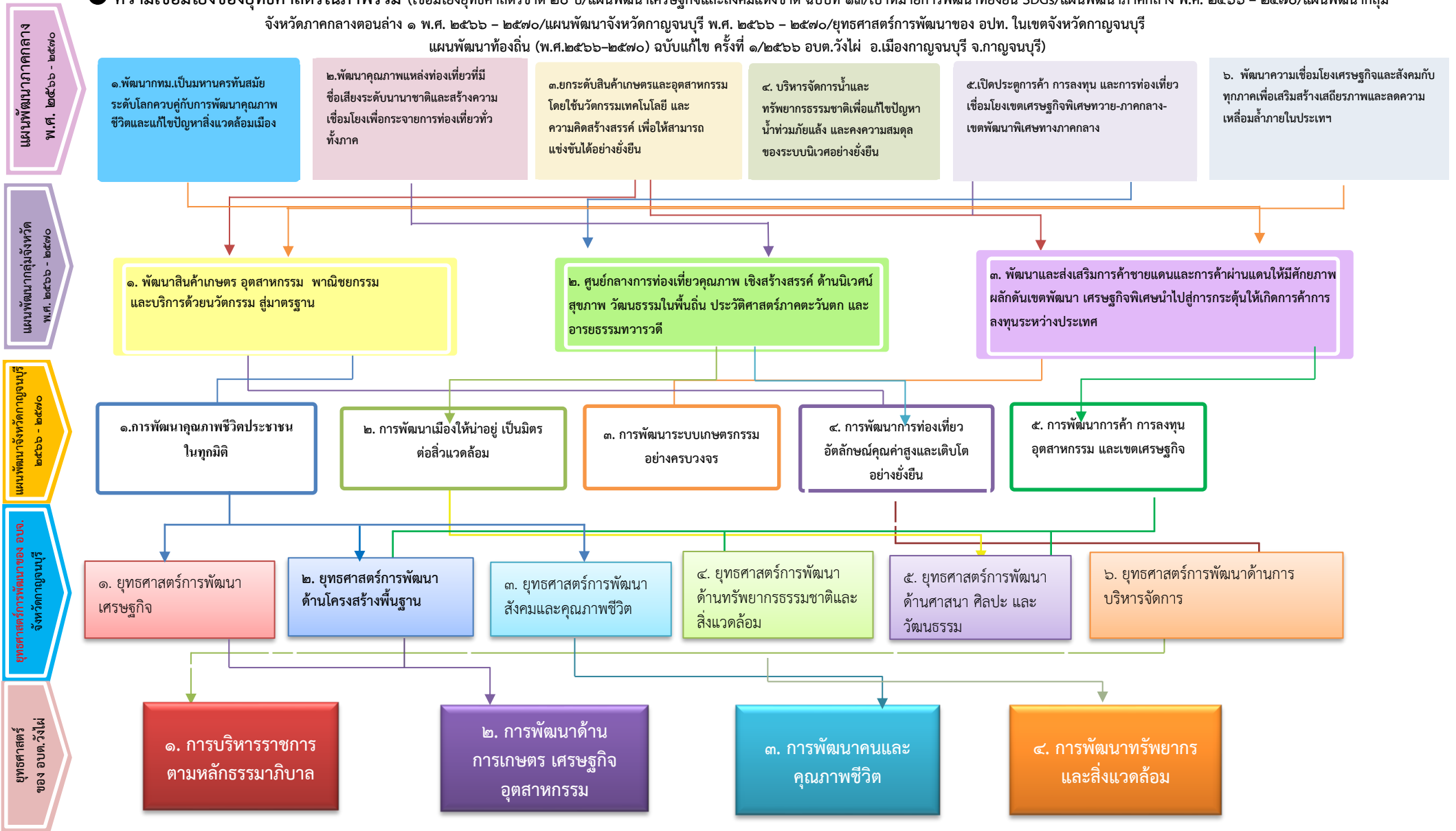

☉ ความเชื่อมโยงของยุทธศาสตร์การพัฒนากิจกรรมบริหารส่วนตำบลวังไผ่  
แผนพัฒนาท้องถิ่น (พ.ศ.๒๕๖๖-๒๕๗๐) ฉบับแก้ไข ครั้งที่ ๑/๒๕๖๖ อบต.วังไผ่ อ.ห้วยกระเจา จ.กาญจนบุรี

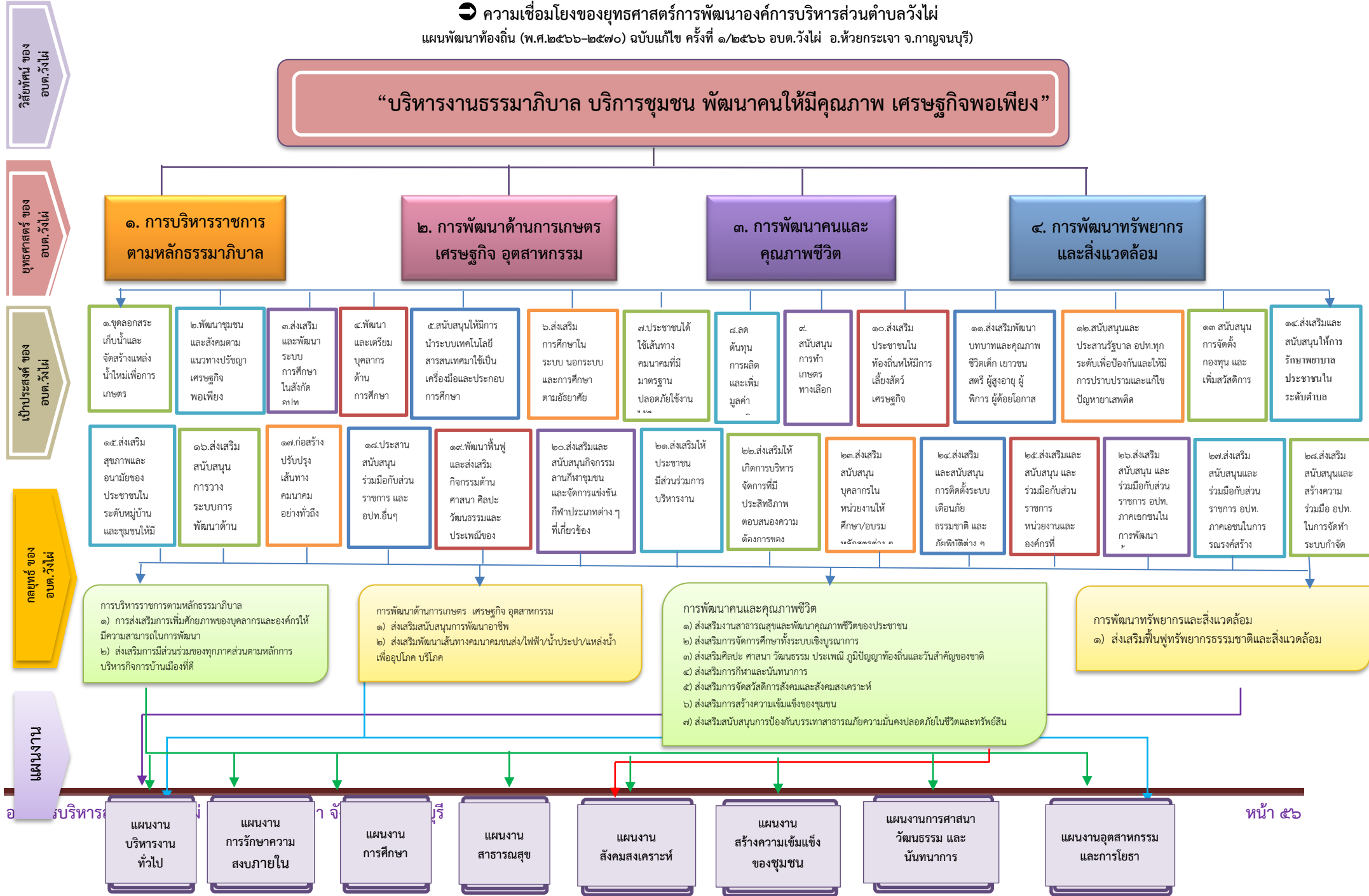

## ส่วนที่ ๓

### การนำแผนพัฒนาท้องถิ่นไปสู่การปฏิบัติ

#### ๓.๑ ยุทธศาสตร์การพัฒนาท้องถิ่นและยุทธศาสตร์ระดับมหภาคเพื่อนำไปสู่การปฏิบัติ ยุทธศาสตร์ที่ ๑ การบริหารราชการตามหลักธรรมาภิบาล

ที่	ยุทธศาสตร์ชาติ ๒๐ ปี	แผนพัฒนาเศรษฐกิจและสังคมแห่งชาติ ฉบับที่ ๑๓	SDGs	ยุทธศาสตร์จังหวัด	ยุทธศาสตร์การพัฒนาระดับอปท. ในเขตจังหวัด	ยุทธศาสตร์ (อปท.)	กลยุทธ์	แผนงาน	หน่วยงานรับผิดชอบ
๑	ยุทธศาสตร์ที่ ๖ ด้านการปรับสมดุลและพัฒนาระบบการบริหารจัดการภาครัฐ	หมวดหมู่ที่ ๑๓ ไทยมีภาครัฐที่ทันสมัยมีประสิทธิภาพและตอบโจทย์ประชาชน	เป้าหมายที่ ๑๖ ส่งเสริมสังคมที่สงบสุขและครอบคลุมเพื่อการพัฒนาที่ยั่งยืน ให้ทุกคนเข้าถึงความยุติธรรม และสร้างสถาบันที่มีประสิทธิผล รับผิดชอบและครอบคลุมในทุกระดับ	ยุทธศาสตร์ที่ ๑ การพัฒนาคุณภาพชีวิตประชาชนในทุกมิติ	ยุทธศาสตร์ที่ ๖ การพัฒนาด้านการบริหารจัดการ	ยุทธศาสตร์ที่ ๑ การบริหารราชการตามหลักธรรมาภิบาล	๑. การส่งเสริมการเพิ่มศักยภาพของบุคลากรให้มีความสามารถในการพัฒนา ๒. ส่งเสริมการมีส่วนร่วมของทุกภาคส่วนตามหลักการบริหารกิจการบ้านเมืองที่ดี	(๑) แผนงานบริหารงานทั่วไป	สำนักปลัด กองคลัง
รวม	๑ ยุทธศาสตร์	๑ หมวดหมู่	๑ เป้าหมาย	๑ ยุทธศาสตร์	๑ ยุทธศาสตร์	๑ ยุทธศาสตร์	๒ กลยุทธ์	๑ แผนงาน	๑ หน่วยงาน

ยุทธศาสตร์ที่ ๒ การพัฒนาด้านการเกษตร เศรษฐกิจ อุตสาหกรรม

ที่	ยุทธศาสตร์ชาติ ๒๐ ปี	แผนพัฒนาเศรษฐกิจและสังคมแห่งชาติ ฉบับที่ ๑๓	SDGs	ยุทธศาสตร์จังหวัด	ยุทธศาสตร์การพัฒนาของ อปท. ในเขตจังหวัด	ยุทธศาสตร์ (อปท.)	กลยุทธ์	แผนงาน	หน่วยงานรับผิดชอบ
๑	ยุทธศาสตร์ที่ ๓ ด้านการพัฒนาและเสริมสร้างศักยภาพทรัพยากรมนุษย์	หมวดหมู่ที่ ๑๒ ไทยมั่งคั่ง มั่นคง สมรรถนะสูง มุ่งเรียนรู้อย่างต่อเนื่อง ตอบโจทย์การพัฒนาแห่งอนาคต	เป้าหมายที่ ๑ ยุติความยากจนทุกรูปแบบในทุกที่	ยุทธศาสตร์ที่ ๕ การพัฒนาการค้า การลงทุน อุตสาหกรรม และเขตเศรษฐกิจ	ยุทธศาสตร์ที่ ๑ การพัฒนาด้านเศรษฐกิจ	ยุทธศาสตร์ที่ ๒ การพัฒนาด้านเกษตร เศรษฐกิจ อุตสาหกรรม	๑. ส่งเสริมสนับสนุน การพัฒนาอาชีพ	(๑) แผนงานสร้างความเข้มแข็งของชุมชน	สำนักปลัด
๒	ยุทธศาสตร์ที่ ๒ ด้านการสร้างความสามารถในการแข่งขัน	หมวดหมู่ที่ ๘ ไทยมีพื้นที่และเมืองอัจฉริยะน่าอยู่ ปลอดภัย เติบโตได้อย่างยั่งยืน	เป้าหมายที่ ๙ สร้างโครงสร้างพื้นฐานที่มีคุณภาพ ทนทาน ส่งเสริมการพัฒนา อุตสาหกรรมที่ครอบคลุมและยั่งยืน และส่งเสริมนวัตกรรม	ยุทธศาสตร์ที่ ๕ การพัฒนาการค้า การลงทุน อุตสาหกรรม และเขตเศรษฐกิจ	ยุทธศาสตร์ที่ ๒ การพัฒนาด้านโครงสร้างพื้นฐาน	ยุทธศาสตร์ที่ ๒ การพัฒนาด้านเกษตร เศรษฐกิจ อุตสาหกรรม	๒. ส่งเสริมพัฒนา เส้นทางคมนาคมขนส่ง/ ไฟฟ้า/น้ำประปา/แหล่งน้ำเพื่ออุปโภคบริโภค	(๑) แผนงาน อุตสาหกรรมและการโยธา	กองช่าง
รวม	๒ ยุทธศาสตร์	๒ หมวดหมู่	๒ เป้าหมาย	๑ ยุทธศาสตร์	๒ ยุทธศาสตร์	๑ ยุทธศาสตร์	๒ กลยุทธ์	๒ แผนงาน	๒ หน่วยงาน

ยุทธศาสตร์ที่ ๓ การพัฒนาคนและคุณภาพชีวิต

ที่	ยุทธศาสตร์ชาติ ๒๐ ปี	แผนพัฒนาเศรษฐกิจและสังคมแห่งชาติ ฉบับที่ ๑๓	SDGs	ยุทธศาสตร์จังหวัด	ยุทธศาสตร์การพัฒนาของ อปท. ในเขตจังหวัด	ยุทธศาสตร์ (อปท.)	กลยุทธ์	แผนงาน	หน่วยงานรับผิดชอบ
๑	ยุทธศาสตร์ที่ ๓ ด้านการพัฒนาและเสริมสร้างศักยภาพทรัพยากรมนุษย์ ยุทธศาสตร์ที่ ๔ ด้านการสร้างโอกาสและความเสมอภาคทางสังคม	หมวดหมู่ที่ ๔ ไทยเป็นศูนย์กลางทางการแพทย์และสุขภาพมูลค่าสูง	เป้าหมายที่ ๓ สร้างหลักประกันว่าคนมีชีวิตที่มีสุขภาพดี และส่งเสริมสวัสดิภาพสำหรับทุกคนในทุกวัย	ยุทธศาสตร์ที่ ๑ การพัฒนาคุณภาพชีวิตประชาชนในทุกมิติ	ยุทธศาสตร์ที่ ๓ การพัฒนาด้านสังคมและคุณภาพชีวิต	ยุทธศาสตร์ที่ ๓ การพัฒนาคนและคุณภาพชีวิต	๑. ส่งเสริมงานสาธารณสุขและพัฒนาคุณภาพชีวิตของประชาชน	(๑) แผนงานสาธารณสุข (๒) แผนงานงบกลาง	สำนักปลัด
๒	ยุทธศาสตร์ที่ ๓ ด้านการพัฒนาและเสริมสร้างศักยภาพทรัพยากรมนุษย์	หมวดหมู่ที่ ๑๒ ไทยมีกำลังคนสมรรถนะสูง มุ่งเรียนรู้อย่างต่อเนื่อง ตอบโจทย์การพัฒนาแห่งอนาคต	เป้าหมายที่ ๔ สร้างหลักประกันว่าทุกคนมีการศึกษาที่มีคุณภาพอย่างครอบคลุมและเท่าเทียม และสนับสนุนโอกาสในการเรียนรู้ตลอดชีวิต	ยุทธศาสตร์ที่ ๑ การพัฒนาคุณภาพชีวิตประชาชนในทุกมิติ	ยุทธศาสตร์ที่ ๓ การพัฒนาด้านสังคมและคุณภาพชีวิต	ยุทธศาสตร์ที่ ๓ การพัฒนาคนและคุณภาพชีวิต	๒. ส่งเสริมการจัดการศึกษาทั้งระบบเชิงบูรณาการ	(๑) แผนงานการศึกษา	สำนักปลัด
๓	ยุทธศาสตร์ที่ ๒ ด้านการสร้างความสามารถในการแข่งขัน	หมวดหมู่ที่ ๒ ไทยเป็นจุดหมายการท่องเที่ยวที่เน้นคุณภาพและความยั่งยืน	เป้าหมายที่ ๘ ส่งเสริมการเติบโตทางเศรษฐกิจที่ต่อเนื่อง ครอบคลุม และยั่งยืน การจ้างงานเต็มที่ มีผลิตภาพและการมีงานที่เหมาะสมสำหรับทุกคน	ยุทธศาสตร์ที่ ๔ การพัฒนาการท่องเที่ยวอัตลักษณ์คุณค่าสูงและเติบโตอย่างยั่งยืน	ยุทธศาสตร์ที่ ๕ การพัฒนาด้านศาสนา ศิลปะ และวัฒนธรรม	ยุทธศาสตร์ที่ ๓ การพัฒนาคนและคุณภาพชีวิต	๓. ส่งเสริมศิลปะศาสนา วัฒนธรรม ประเพณี ภูมิปัญญาท้องถิ่นและวันสำคัญของชาติ	(๑) แผนงานการศาสนา วัฒนธรรมและนันทนาการ	สำนักปลัด

ยุทธศาสตร์ที่ ๓ การพัฒนาคนและคุณภาพชีวิต

ที่	ยุทธศาสตร์ชาติ ๒๐ ปี	แผนพัฒนาเศรษฐกิจและสังคมแห่งชาติ ฉบับที่ ๑๓	SDGs	ยุทธศาสตร์จังหวัด	ยุทธศาสตร์การพัฒนาของอปท. ในเขตจังหวัด	ยุทธศาสตร์ (อปท.)	กลยุทธ์	แผนงาน	หน่วยงานรับผิดชอบ
๔	ยุทธศาสตร์ที่ ๓ ด้านการพัฒนาและเสริมสร้างศักยภาพทรัพยากรมนุษย์ ยุทธศาสตร์ที่ ๔ ด้านการสร้างโอกาสและความเสมอภาคทางสังคม	หมวดหมู่ที่ ๑๒ ไทยมีกำลังคนสมรรถนะสูง มุ่งเรียนรู้อย่างต่อเนื่อง ตอบโจทย์การพัฒนาแห่งอนาคต	เป้าหมายที่ ๓ สร้างหลักประกันว่าคนมีชีวิตที่มีสุขภาพดีและส่งเสริมสวัสดิภาพสำหรับทุกคนในทุกวัย เป้าหมายที่ ๑๖ ส่งเสริมสังคมสงบสุขและครอบคลุม เพื่อการพัฒนาที่ยั่งยืนให้ทุกคนเข้าถึงความยุติธรรม และสร้างสถาบันที่มีประสิทธิภาพ รับผิดชอบ และครอบคลุมในทุกระดับ	ยุทธศาสตร์ที่ ๑ การพัฒนาคุณภาพชีวิตประชาชนในทุกมิติ	ยุทธศาสตร์ที่ ๓ การพัฒนาด้านสังคมและคุณภาพชีวิต	ยุทธศาสตร์ที่ ๓ การพัฒนาคนและคุณภาพชีวิต	๔. ส่งเสริมการกีฬาและนันทนาการ ๕. ส่งเสริมการจัดสวัสดิการสังคมและสังคมสงเคราะห์ ๖. ส่งเสริมการสร้างความเข้มแข็งของชุมชน	(๑) แผนงานการศาสนา วัฒนธรรมและนันทนาการ (๒) แผนงานสังคมสงเคราะห์ (๓) แผนงานบกลาง (๔) แผนงานสร้างความเข้มแข็งของชุมชน	สำนักปลัด
๕	ยุทธศาสตร์ที่ ๑ ด้านความมั่นคง	หมวดหมู่ที่ ๘ ไทยมีพื้นที่และเมืองอัจฉริยะน่าอยู่ ปลอดภัย เติบโตได้อย่างยั่งยืน หมวดหมู่ที่ ๑๑ ไทยสามารถลดความเสี่ยงและผลกระทบจากภัยธรรมชาติและการเปลี่ยนแปลงสภาพภูมิอากาศ	เป้าหมายที่ ๓ สร้างหลักประกันว่าคนมีชีวิตที่มีสุขภาพดีและส่งเสริมสวัสดิภาพสำหรับทุกคนในทุกวัย เป้าหมายที่ ๑๑ ทำให้เมืองและการตั้งถิ่นฐานของมนุษย์มีความปลอดภัย ทวีถึง พร้อมรับการเปลี่ยนแปลงและยั่งยืน	ยุทธศาสตร์ที่ ๑ การพัฒนาคุณภาพชีวิตประชาชนในทุกมิติ	ยุทธศาสตร์ที่ ๓ การพัฒนาด้านสังคมและคุณภาพชีวิต	ยุทธศาสตร์ที่ ๓ การพัฒนาคนและคุณภาพชีวิต	๗. ส่งเสริมสนับสนุนการป้องกันบรรเทาสาธารณภัยความมั่นคงปลอดภัยในชีวิตและทรัพย์สิน	(๑) แผนงานการรักษาความสงบภายใน	สำนักปลัด
รวม	๔ ยุทธศาสตร์	๕ หมวดหมู่	๕ เป้าหมาย	๒ ยุทธศาสตร์	๒ ยุทธศาสตร์	๑ ยุทธศาสตร์	๗ กลยุทธ์	๘ แผนงาน	๑ หน่วยงาน

**ยุทธศาสตร์ที่ ๔ การพัฒนาทรัพยากรและสิ่งแวดล้อม**

ที่	ยุทธศาสตร์ชาติ ๒๐ ปี	แผนพัฒนาเศรษฐกิจและสังคมแห่งชาติ ฉบับที่ ๑๓	SDGs	ยุทธศาสตร์จังหวัด	ยุทธศาสตร์การพัฒนาของ อปท. ในเขตจังหวัด	ยุทธศาสตร์ (อปท.)	กลยุทธ์	แผนงาน	หน่วยงานรับผิดชอบ
๑	ยุทธศาสตร์ที่ ๕ ด้านการสร้างการเติบโตบนคุณภาพชีวิตที่เป็นมิตรต่อสิ่งแวดล้อม	หมวดหมู่ที่ ๑๐ ไทยมีเศรษฐกิจหมุนเวียนและสังคมคาร์บอนต่ำ	เป้าหมายที่ ๑๕ ปกป้อง ป่า และสนับสนุนการใช้ระบบนิเวศบกอย่างยั่งยืน จัดการป่าไม้อย่างยั่งยืน ต่อสู้การกลายสภาพเป็นทะเลทราย หยุดการเสื่อมโทรมของที่ดิน และฟื้นสภาพกลับมาใหม่ และหยุดการสูญเสียความหลากหลายทางชีวภาพ	ยุทธศาสตร์ที่ ๒ การพัฒนาเมืองให้น่าอยู่ เป็นมิตรสิ่งแวดล้อม	ยุทธศาสตร์ที่ ๔ การพัฒนาด้านทรัพยากรธรรมชาติและสิ่งแวดล้อม	ยุทธศาสตร์ที่ ๔ การพัฒนาทรัพยากรและสิ่งแวดล้อม	๑. ส่งเสริมฟื้นฟูทรัพยากรธรรมชาติและสิ่งแวดล้อม	(๑) แผนงานบริหารงานทั่วไป	สำนักปลัด
รวม	๑ ยุทธศาสตร์	๑ หมวดหมู่	๑ เป้าหมาย	๑ ยุทธศาสตร์	๑ ยุทธศาสตร์	๑ ยุทธศาสตร์	๑ กลยุทธ์	๑ แผนงาน	๑ หน่วยงาน

๒. บัญชีโครงการพัฒนาท้องถิ่น

บัญชีสรุปโครงการพัฒนา  
แผนพัฒนาท้องถิ่น ( พ.ศ. ๒๕๖๖-๒๕๗๐ ) แก้ไขครั้งที่ ๑/๒๕๖๖  
องค์การบริหารส่วนตำบลวังไผ่ อำเภอห้วยกระเจา จังหวัดกาญจนบุรี

ยุทธศาสตร์	ปี ๒๕๖๖		ปี ๒๕๖๗		ปี ๒๕๖๘		ปี ๒๕๖๙		ปี ๒๕๗๐		รวม ๕ ปี	
	จำนวนโครงการ	งบประมาณ (บาท)	จำนวนโครงการ	งบประมาณ (บาท)	จำนวนโครงการ	งบประมาณ (บาท)	จำนวนโครงการ	งบประมาณ (บาท)	จำนวนโครงการ	งบประมาณ (บาท)	จำนวนโครงการ	งบประมาณ (บาท)
<b>๑. ยุทธศาสตร์การบริหารราชการตามหลักธรรมาภิบาล</b>												
๑.๑ กลยุทธ์ แนวทางที่ ๑												
(๑) แผนงานบริหารงานทั่วไป	๑	๒๐,๐๐๐	๒	๓๒๐,๐๐๐	๑	๒๐,๐๐๐	๑	๒๐,๐๐๐	๑	๒๐,๐๐๐	๖	๔๐๐,๐๐๐
๑.๒ กลยุทธ์ แนวทางที่ ๒												
(๑) แผนงานบริหารงานทั่วไป	๓	๑๑๐,๐๐๐	๒	๕๐,๐๐๐	๒	๕๐,๐๐๐	๓	๑๑๐,๐๐๐	๔	๖๑๐,๐๐๐	๑๔	๙๓๐,๐๐๐
(๒) แผนงานบริหารงานทั่วไป - งานบริหารงานคลัง	๑	๑๐๐,๐๐๐	๑	๕๐,๐๐๐	๑	๕๐,๐๐๐	๑	๕๐,๐๐๐	๑	๕๐,๐๐๐	๕	๓๐๐,๐๐๐
<b>รวม</b>	<b>๕</b>	<b>๒๓๐,๐๐๐</b>	<b>๕</b>	<b>๔๒๐,๐๐๐</b>	<b>๔</b>	<b>๑๒๐,๐๐๐</b>	<b>๕</b>	<b>๑๘๐,๐๐๐</b>	<b>๖</b>	<b>๖๘๐,๐๐๐</b>	<b>๒๕</b>	<b>๑,๖๓๐,๐๐๐</b>
<b>๒. ยุทธศาสตร์การพัฒนาด้านการเกษตร เศรษฐกิจอุตสาหกรรม</b>												
๒.๑ กลยุทธ์ แนวทางที่ ๑												
(๑) แผนงานสร้างความเข้มแข็งชุมชน	๑	๓๐,๐๐๐	๑	๓๐,๐๐๐	๑	๔๐,๐๐๐	๑	๔๐,๐๐๐	๑	๔๐,๐๐๐	๕	๑๘๐,๐๐๐
๒.๒ กลยุทธ์ แนวทางที่ ๒												
(๑) แผนงานอุตสาหกรรมและการโยธา	๒๐	๒๗,๖๗๕,๐๐๐	๑๙	๑๑๗,๖๘๑,๐๐๐	๓๕	๑๖๖,๒๐๘,๐๐๐	๒๑	๕๓,๙๖๕,๐๐๐	๖	๒๗,๒๗๙,๐๐๐	๑๐๑	๓๙๒,๘๐๙,๐๐๐
<b>รวม</b>	<b>๒๑</b>	<b>๒๗,๗๐๕,๐๐๐</b>	<b>๒๐</b>	<b>๑๑๗,๗๑๑,๐๐๐</b>	<b>๓๖</b>	<b>๑๖๖,๒๔๘,๐๐๐</b>	<b>๒๒</b>	<b>๙๔,๐๐๕,๐๐๐</b>	<b>๗</b>	<b>๒๗,๓๑๙,๐๐๐</b>	<b>๑๐๖</b>	<b>๓๙๒,๙๘๙,๐๐๐</b>
<b>๓. ยุทธศาสตร์การพัฒนาคมนและคุณภาพชีวิต</b>												
๓.๑ กลยุทธ์ แนวทางที่ ๑												
(๑) แผนงานสาธารณสุข	๑๕	๖๕๐,๐๐๐	๑๓	๕๖๐,๐๐๐	๑๓	๕๖๐,๐๐๐	๑๓	๕๖๐,๐๐๐	๑๓	๕๖๐,๐๐๐	๖๗	๒,๘๙๐,๐๐๐
(๒) แผนงานงบกลาง	๑	๘๐,๐๐๐	๑	๘๐,๐๐๐	๑	๘๐,๐๐๐	๑	๘๐,๐๐๐	๑	๘๐,๐๐๐	๕	๔๐๐,๐๐๐
๓.๒ กลยุทธ์ แนวทางที่ ๒												
(๑) แผนงานการศึกษา	๒๕	๓,๔๐๒,๐๐๐	๒๔	๓,๗๔๙,๐๐๐	๒๕	๓,๘๓๔,๐๐๐	๒๓	๓,๘๗๓,๐๐๐	๒๓	๓,๙๒๖,๐๐๐	๑๒๐	๑๘,๗๘๔,๐๐๐

๒. บัญชีโครงการพัฒนาท้องถิ่น

แบบ ผ.๐๑

บัญชีสรุปโครงการพัฒนา  
แผนพัฒนาท้องถิ่น ( พ.ศ. ๒๕๖๖-๒๕๗๐ ) แก้ไขครั้งที่ ๑/๒๕๖๖  
องค์การบริหารส่วนตำบลวังไผ่ อำเภอห้วยกระเจา จังหวัดกาญจนบุรี

ยุทธศาสตร์	ปี ๒๕๖๖		ปี ๒๕๖๗		ปี ๒๕๖๘		ปี ๒๕๖๙		ปี ๒๕๗๐		รวม ๕ ปี	
	จำนวนโครงการ	งบประมาณ (บาท)	จำนวนโครงการ	งบประมาณ (บาท)	จำนวนโครงการ	งบประมาณ (บาท)	จำนวนโครงการ	งบประมาณ (บาท)	จำนวนโครงการ	งบประมาณ (บาท)	จำนวนโครงการ	งบประมาณ (บาท)
<b>๓. ยุทธศาสตร์การพัฒนาคคนและคุณภาพชีวิต (ต่อ)</b>												
๓.๓ กลยุทธ์ แนวทางที่ ๓												
(๑) แผนงานการศาสนา วัฒนธรรม และนันทนาการ	๓	๑๖๐,๐๐๐	๓	๒๑๐,๐๐๐	๓	๒๑๐,๐๐๐	๓	๒๑๐,๐๐๐	๓	๒๑๐,๐๐๐	๑๕	๑,๐๐๐,๐๐๐
๓.๔ กลยุทธ์ แนวทางที่ ๔												
(๑) แผนงานการศาสนา วัฒนธรรม และนันทนาการ	๓	๓๖๐,๐๐๐			๒	๑๑๐,๐๐๐	๑	๑๐,๐๐๐	๑	๑๐,๐๐๐	๗	๔๙๐,๐๐๐
๓.๕ กลยุทธ์ แนวทางที่ ๕												
(๑) แผนงานสังคมสงเคราะห์	๒	๓๕,๐๐๐	๒	๓๕,๐๐๐	๒	๓๕,๐๐๐	๒	๓๕,๐๐๐	๒	๓๕,๐๐๐	๑๐	๑๗๕,๐๐๐
(๒) แผนงานงบบกลาง	๓	๘,๐๖๐,๐๐๐	๓	๘,๐๖๐,๐๐๐	๓	๘,๑๖๐,๐๐๐	๓	๘,๒๑๐,๐๐๐	๓	๘,๒๖๐,๐๐๐	๑๕	๔๐,๗๕๐,๐๐๐
๓.๖ กลยุทธ์ แนวทางที่ ๖												
(๑) แผนงานสร้างความเข้มแข็งของชุมชน	๓	๑๔๕,๐๐๐	๖	๒๙๕,๐๐๐	๕	๒๔๕,๐๐๐	๓	๑๔๕,๐๐๐	๔	๑๙๕,๐๐๐	๒๑	๑,๐๒๕,๐๐๐
๓.๗ กลยุทธ์ แนวทางที่ ๗												
(๑) แผนงานการรักษาความสงบภายใน	๓	๗๖,๐๐๐	๓	๗๖,๐๐๐	๓	๗๖,๐๐๐	๓	๗๖,๐๐๐	๓	๗๖,๐๐๐	๑๕	๓๘๐,๐๐๐
<b>รวม</b>	<b>๕๘</b>	<b>๑๒,๙๖๘,๐๐๐</b>	<b>๕๕</b>	<b>๑๓,๐๖๕,๐๐๐</b>	<b>๕๗</b>	<b>๑๓,๓๑๐,๐๐๐</b>	<b>๕๒</b>	<b>๑๓,๑๙๙,๐๐๐</b>	<b>๕๓</b>	<b>๑๓,๓๕๒,๐๐๐</b>	<b>๒๗๕</b>	<b>๖๕,๘๙๔,๐๐๐</b>
<b>๔. ยุทธศาสตร์การพัฒนาศาสนาและสิ่งแวดล้อม</b>												
๔.๑ กลยุทธ์ แนวทางที่ ๑												
(๑) แผนงานบริหารงานทั่วไป	๒	๑๔๐,๐๐๐	๒	๕๐,๐๐๐	๒	๕๐,๐๐๐	๒	๕๐,๐๐๐	๒	๕๐,๐๐๐	๑๐	๓๔๐,๐๐๐
(๒) แผนงานการเกษตร	๑	๔๐,๐๐๐	๑	๔๐,๐๐๐	๑	๔๐,๐๐๐	๑	๔๐,๐๐๐	๑	๔๐,๐๐๐	๕	๒๐๐,๐๐๐
<b>รวม</b>	<b>๓</b>	<b>๑๘๐,๐๐๐</b>	<b>๓</b>	<b>๙๐,๐๐๐</b>	<b>๓</b>	<b>๙๐,๐๐๐</b>	<b>๓</b>	<b>๙๐,๐๐๐</b>	<b>๓</b>	<b>๙๐,๐๐๐</b>	<b>๑๕</b>	<b>๕๔๐,๐๐๐</b>
<b>รวมทั้งสิ้น</b>	<b>๘๑</b>	<b>๑๓,๑๔๘,๐๐๐</b>	<b>๘๓</b>	<b>๑๓,๑๕๕,๐๐๐</b>	<b>๑๐๐</b>	<b>๑๓,๓๙๐,๐๐๐</b>	<b>๘๒</b>	<b>๑๓,๓๓๙,๐๐๐</b>	<b>๖๑</b>	<b>๑๓,๔๔๒,๐๐๐</b>	<b>๒๙๐</b>	<b>๖๖,๖๓๔,๐๐๐</b>

## ๒. บัญชีโครงการพัฒนาท้องถิ่น

แบบ ผ.๐๒

รายละเอียดโครงการพัฒนา  
แผนพัฒนาท้องถิ่น ( พ.ศ. ๒๕๖๖-๒๕๗๐ ) แก้ไขครั้งที่ ๑/๒๕๖๖  
องค์การบริหารส่วนตำบลวังไผ่ อำเภอห้วยกระเจา จังหวัดกาญจนบุรี

- ก. ยุทธศาสตร์ชาติ ๒๐ ปี **ยุทธศาสตร์ที่ ๖** ยุทธศาสตร์ชาติด้านการปรับสมดุลและพัฒนาระบบการบริหารจัดการภาครัฐ
- ข. แผนพัฒนาเศรษฐกิจและสังคมแห่งชาติ ฉบับที่ ๑๓ **หมวดหมู่ที่ ๑๓** ไทยมีภาครัฐที่ทันสมัย มีประสิทธิภาพ และตอบโจทยประชาชน
- ค. Sustainable Development Goals : SDGs **เป้าหมายที่ ๑๖** ส่งเสริมสังคมที่สงบสุขและครอบคลุม เพื่อการพัฒนาที่ยั่งยืน ให้ทุกคนเข้าถึงความยุติธรรม และสร้างสถาบันที่มีประสิทธิภาพ รับผิดชอบ และครอบคลุมในทุกระดับ / **เป้าประสงค์ที่ ๖** พัฒนาสถาบันที่มีประสิทธิผล มีความรับผิดชอบ และโปร่งใสในระดับ
- ง. ยุทธศาสตร์จังหวัด **ยุทธศาสตร์ที่ ๑** การพัฒนาคุณภาพชีวิตประชาชนในทุกมิติ
- จ. ยุทธศาสตร์การพัฒนาขององค์การบริหารส่วนท้องถิ่นในเขตจังหวัด **ยุทธศาสตร์ที่ ๖** ยุทธศาสตร์การพัฒนาด้านการบริหารจัดการ
๑. ยุทธศาสตร์การพัฒนาขององค์การบริหารส่วนตำบลวังไผ่ **ยุทธศาสตร์ที่ ๑** การบริหารราชการตามหลักธรรมาภิบาล
- ๑.๑ กลยุทธ์ แนวทางที่ ๑ การส่งเสริมการเพิ่มศักยภาพของบุคลากรและองค์กรให้มีความสามารถในการพัฒนา
- แผนงานบริหารงานทั่วไป งาน : งานบริหารงานทั่วไป

ที่	โครงการ/กิจกรรม	วัตถุประสงค์	เป้าหมาย (ผลผลิตของโครงการ)	งบประมาณ					ตัวชี้วัด (KPI)	ผลที่คาดว่าจะได้รับ	หน่วยงาน รับผิดชอบ	
				๒๕๖๖	๒๕๖๗	๒๕๖๘	๒๕๖๙	๒๕๗๐				
๑.	โครงการฝึกอบรมและศึกษาดูงาน เพื่อเพิ่มศักยภาพคณะผู้บริหาร/สมาชิก/พนักงานเจ้าหน้าที่ และภาคีเครือข่ายชุมชน	เพื่อเพิ่มพูนความรู้ของคณะผู้บริหาร สมาชิก พนักงานเจ้าหน้าที่ และภาคีเครือข่ายชุมชน เพื่อสร้างความเข้มแข็งของชุมชน	จัดอบรม และศึกษาดูงาน ให้ความรู้แก่ ผู้บริหาร สมาชิกสภา พนักงานเจ้าหน้าที่ และภาคีเครือข่าย		๓๐๐,๐๐๐					อบต.วังไผ่ มีประสิทธิภาพในการปฏิบัติงานสูง ร้อยละ ๖๐ ขึ้นไป	ผู้เข้าร่วมโครงการได้ความรู้สามารถนำไปใช้ในชุมชนก่อให้เกิดประโยชน์สูงสุดในการดำรงชีวิต	สำนักปลัด
๒.	โครงการเสริมสร้างคุณธรรม จริยธรรม และพัฒนาคุณภาพชีวิต คณะผู้บริหารสมาชิกสภาองค์การบริหารส่วนตำบล พนักงานส่วนตำบล และพนักงานจ้าง	เพื่อช่วยส่งเสริมการมีคุณธรรม และจริยธรรมในการปฏิบัติงาน	จัดอบรมให้กับคณะผู้บริหาร สมาชิกสภาองค์การบริหารส่วนตำบล พนักงานส่วนตำบล และพนักงานจ้าง	๒๐,๐๐๐	๒๐,๐๐๐	๒๐,๐๐๐	๒๐,๐๐๐	๒๐,๐๐๐	บุคลากร อบต.วังไผ่ร้อยละ ๙๐ มีคุณธรรม และจริยธรรม เพิ่มขึ้น	บุคลากรของ อบต.วังไผ่ มีคุณธรรม จริยธรรม และสามารถทำงานร่วมกันได้อย่างมีความสุข	สำนักปลัด	

รายละเอียดโครงการพัฒนา  
 แผนพัฒนาท้องถิ่น ( พ.ศ. ๒๕๖๖-๒๕๗๐ ) แก้ไขครั้งที่ ๑/๒๕๖๖  
 องค์การบริหารส่วนตำบลวังไผ่ อำเภอห้วยกระเจา จังหวัดกาญจนบุรี

แบบ ผ.๐๒

- ก. ยุทธศาสตร์ชาติ ๒๐ ปี **ยุทธศาสตร์ที่ ๖** ยุทธศาสตร์ชาติด้านการปรับสมดุลและพัฒนาระบบการบริหารจัดการภาครัฐ
- ข. แผนพัฒนาเศรษฐกิจและสังคมแห่งชาติ ฉบับที่ ๑๓ **หมุดหมายที่ ๑๓** ไทยมีภาคีรัฐที่ทันสมัย มีประสิทธิภาพ และตอบโจทย์ประชาชน
- ค. Sustainable Development Goals : SDGs **เป้าหมายที่ ๑๖** ส่งเสริมสังคมที่สงบสุขและครอบคลุม เพื่อการพัฒนาที่ยั่งยืน ให้ทุกคนเข้าถึงความยุติธรรม และสร้างสถาบันที่มีประสิทธิภาพ รับผิดชอบ และครอบคลุมในทุกกระดับ / **เป้าประสงค์ ๖** พัฒนาสถาบันที่มีประสิทธิผล มีความรับผิดชอบ และโปร่งใสในทุกระดับ
- ง. ยุทธศาสตร์จังหวัด **ยุทธศาสตร์ที่ ๑** การพัฒนาคุณภาพชีวิตประชาชนในทุกมิติ
- จ. ยุทธศาสตร์การพัฒนาขององค์กรปกครองส่วนท้องถิ่นในเขตจังหวัด **ยุทธศาสตร์ที่ ๖** ยุทธศาสตร์การพัฒนาด้านการบริหารจัดการ
๑. ยุทธศาสตร์การพัฒนาขององค์การบริหารส่วนตำบลวังไผ่ **ยุทธศาสตร์ที่ ๑** การบริหารราชการตามหลักธรรมาภิบาล
- ๑.๑ กลยุทธ์ แนวทางที่ ๒ ส่งเสริมการมีส่วนร่วมของทุกภาคส่วนตามหลักการบริหารบ้านเมืองที่ดี
- แผนงานบริหารงานทั่วไป งาน : งานบริหารทั่วไป

ที่	โครงการ/กิจกรรม	วัตถุประสงค์	เป้าหมาย (ผลผลิตของโครงการ)	งบประมาณ					ตัวชี้วัด (KPI)	ผลที่คาดว่าจะได้รับ	หน่วยงาน รับผิดชอบ
				๒๕๖๖	๒๕๖๗	๒๕๖๘	๒๕๖๙	๒๕๗๐			
๑.	โครงการเลือกตั้งผู้บริหาร และสมาชิกสภาองค์การบริหารส่วนตำบลวังไผ่	เพื่อจัดการเลือกตั้งผู้บริหาร และสมาชิกสภาองค์การบริหารส่วนตำบล	ประชาชนในตำบล					๕๐๐,๐๐๐	ประชาชนร้อยละ ๘๐ มาใช้สิทธิเลือกตั้ง	ประชาชนมีส่วนร่วมในการเลือกตั้ง	สำนักปลัด
๒.	โครงการอุดหนุนศูนย์ปฏิบัติการร่วมในการช่วยเหลือประชาชนขององค์กรปกครองส่วนท้องถิ่น	เพื่อเพิ่มประสิทธิภาพการบริหารงาน การช่วยเหลือประชาชนในเขตรับผิดชอบ	ศูนย์ปฏิบัติการร่วมในการช่วยเหลือประชาชน	๖๐,๐๐๐			๖๐,๐๐๐	๖๐,๐๐๐	ร้อยละ ๘๐ ของประชาชนในพื้นที่อำเภอห้วยกระเจาได้รับการช่วยเหลือที่สะดวกและรวดเร็ว	องค์กรปกครองส่วนท้องถิ่นในพื้นที่อำเภอห้วยกระเจา จำนวน ๔ แห่งสามารถดำเนินการช่วยเหลือประชาชนได้รวดเร็ว	สำนักปลัด

รายละเอียดโครงการพัฒนา  
 แผนพัฒนาท้องถิ่น ( พ.ศ. ๒๕๖๖-๒๕๗๐ ) แก้ไขครั้งที่ ๑/๒๕๖๖  
 องค์การบริหารส่วนตำบลวังไผ่ อำเภอห้วยกระเจา จังหวัดกาญจนบุรี

แบบ ผ.๐๒

- ก. ยุทธศาสตร์ชาติ ๒๐ ปี **ยุทธศาสตร์ที่ ๖** ยุทธศาสตร์ชาติด้านการปรับสมดุลและพัฒนาระบบการบริหารจัดการภาครัฐ
- ข. แผนพัฒนาเศรษฐกิจและสังคมแห่งชาติ ฉบับที่ ๑๓ **หมุดหมายที่ ๑๓** ไทยมีภาครัฐที่ทันสมัย มีประสิทธิภาพ และตอบโจทย์ประชาชน
- ค. Sustainable Development Goals : SDGs **เป้าหมายที่ ๑๖** ส่งเสริมสังคมที่สงบสุขและครอบคลุม เพื่อการพัฒนาที่ยั่งยืน ให้ทุกคนเข้าถึงความยุติธรรม และสร้างสถาบันที่มีประสิทธิภาพ รับผิดชอบ และครอบคลุมในทุกกระดับ / **เป้าประสงค์ ๖** พัฒนาสถาบันที่มีประสิทธิผล มีความรับผิดชอบต่อสังคม และโปร่งใสในทุกกระดับ
- ง. ยุทธศาสตร์จังหวัด **ยุทธศาสตร์ที่ ๑** การพัฒนาคุณภาพชีวิตประชาชนในทุกมิติ
- จ. ยุทธศาสตร์การพัฒนาขององค์การบริหารส่วนตำบลวังไผ่ในเขตจังหวัด **ยุทธศาสตร์ที่ ๖** ยุทธศาสตร์การพัฒนาด้านการบริหารจัดการ
๑. ยุทธศาสตร์การพัฒนาขององค์การบริหารส่วนตำบลวังไผ่ **ยุทธศาสตร์ที่ ๑** การบริหารราชการตามหลักธรรมาภิบาล
- ๑.๑ กลยุทธ์ แนวทางที่ ๒ การส่งเสริมการมีส่วนร่วมของทุกภาคส่วนตามหลักการบริหารบ้านเมืองที่ดี
- แผนงานบริหารงานทั่วไป งาน : งานบริหารทั่วไป

ที่	โครงการ/กิจกรรม	วัตถุประสงค์	เป้าหมาย (ผลผลิตของโครงการ)	งบประมาณ					ตัวชี้วัด (KPI)	ผลที่คาดว่าจะได้รับ	หน่วยงาน รับผิดชอบ
				๒๕๖๖	๒๕๖๗	๒๕๖๘	๒๕๖๙	๒๕๗๐			
๓.	โครงการดูแลรักษาและคุ้มครองป้องกันที่ดินอันเป็นสาธารณสมบัติของแผ่นดิน	เพื่อจ่ายเป็นค่าออกหนังสือสำคัญสำหรับที่หลวงการดำเนินคดี กรณีมีข้อพิพาทการรังวัดแผนที่ การจัดทำทะเบียนที่ดินสาธารณะ	ที่ดินสาธารณะในตำบลวังไผ่	๒๐,๐๐๐	๒๐,๐๐๐	๒๐,๐๐๐	๒๐,๐๐๐	๒๐,๐๐๐	ร้อยละ ๘๐ ที่ดินของรัฐมีการบริหารจัดการและใช้ประโยชน์เหมาะสม	มีความชัดเจนแนวเขตสาธารณะ	สำนักปลัด
๔.	โครงการประชุมสัญจร	เพื่อให้มีระบบการปฏิบัติงานขององค์กรเป็นไปตามวัตถุประสงค์	รับฟังความคิดเห็นและปัญหาความเดือดร้อนของประชาชน	๓๐,๐๐๐	๓๐,๐๐๐	๓๐,๐๐๐	๓๐,๐๐๐	๓๐,๐๐๐	อบต.วังไผ่ มีประสิทธิภาพในการปฏิบัติงานสูง ร้อยละ ๘๐ขึ้นไป	สามารถแก้ปัญหาความเดือดร้อนของประชาชน	สำนักปลัด

รายละเอียดโครงการพัฒนา  
แผนพัฒนาท้องถิ่น ( พ.ศ. ๒๕๖๖-๒๕๗๐ ) แก้ไขครั้งที่ ๑/๒๕๖๖  
องค์การบริหารส่วนตำบลวังไผ่ อำเภอห้วยกระเจา จังหวัดกาญจนบุรี

แบบ ผ.๐๒

- ก. ยุทธศาสตร์ชาติ ๒๐ ปี **ยุทธศาสตร์ที่ ๖** ยุทธศาสตร์ชาติด้านการปรับสมดุลและพัฒนาาระบบการบริหารจัดการภาครัฐ
- ข. แผนพัฒนาเศรษฐกิจและสังคมแห่งชาติ ฉบับที่ ๑๓ **หมุดหมายที่ ๑๓** ไทยมีภาคีรัฐที่ทันสมัย มีประสิทธิภาพ และตอบโจทย์ประชาชน
- ค. Sustainable Development Goals : SDGs **เป้าหมายที่ ๑๑** ทำให้เมืองและการตั้งถิ่นฐานของมนุษย์มีความปลอดภัย ทิวทัศน์พร้อมรับการเปลี่ยนแปลงและยั่งยืน  
**เป้าประสงค์ที่ ๓** ยกระดับการพัฒนาเมืองและขีดความสามารถให้ครอบคลุมและยั่งยืน เพื่อการวางแผนและการบริหารจัดการการตั้งถิ่นฐานของมนุษย์อย่างมีส่วนร่วม บูรณาการและยั่งยืนในทุกประเทศภายในปี ๒๕๗๓
- ง. ยุทธศาสตร์จังหวัด **ยุทธศาสตร์ที่ ๑** การพัฒนาคุณภาพชีวิตประชาชนในทุกมิติ
- จ. ยุทธศาสตร์การพัฒนาขององค์กรปกครองส่วนท้องถิ่นในเขตจังหวัด **ยุทธศาสตร์ที่ ๖** ยุทธศาสตร์การพัฒนาด้านการบริหารจัดการ
๑. ยุทธศาสตร์การพัฒนาขององค์การบริหารส่วนตำบลวังไผ่ **ยุทธศาสตร์ที่ ๑** การบริหารราชการตามหลักธรรมาภิบาล
- ๑.๑ กลยุทธ์ แนวทางที่ ๒ ส่งเสริมการมีส่วนร่วมของทุกภาคส่วนตามหลักการบริหารบ้านเมืองที่ดี
- แผนงานบริหารงานทั่วไป งาน : งานบริหารงานคลัง

ที่	โครงการ/กิจกรรม	วัตถุประสงค์	เป้าหมาย (ผลผลิตของโครงการ)	งบประมาณ					ตัวชี้วัด (KPI)	ผลที่คาดว่าจะได้รับ	หน่วยงาน รับผิดชอบ
				๒๕๖๖	๒๕๖๗	๒๕๖๘	๒๕๖๙	๒๕๗๐			
๑.	โครงการปรับปรุงแผนที่ภาษีและทะเบียนทรัพย์สิน	เพื่อเพิ่มประสิทธิภาพการจัดเก็บภาษีและข้อมูลในการพัฒนาตำบล	ปรับปรุงแผนที่ภาษีและทะเบียนทรัพย์สิน	๑๐๐,๐๐๐	๕๐,๐๐๐	๕๐,๐๐๐	๕๐,๐๐๐	๕๐,๐๐๐	ร้อยละ ๘๐ ของการจัดเก็บภาษีมีประสิทธิภาพครอบคลุมทั้ง ๑๑ หมู่บ้าน	อบต.วังไผ่ สามารถจัดเก็บรายได้เพิ่มมากขึ้น และมีประสิทธิภาพในการปฏิบัติงานที่สูงขึ้น	กองคลัง

รายละเอียดโครงการพัฒนา  
 แผนพัฒนาท้องถิ่น (พ.ศ. ๒๕๖๖-๒๕๗๐) แก้ไขครั้งที่ ๑/๒๕๖๖  
 องค์การบริหารส่วนตำบลวังไผ่ อำเภอห้วยกระเจา จังหวัดกาญจนบุรี

แบบ ผ.๐๒

- ก. ยุทธศาสตร์ชาติ ๒๐ ปี **ยุทธศาสตร์ที่ ๓** ยุทธศาสตร์ชาติด้านการพัฒนาและเสริมสร้างศักยภาพทรัพยากรมนุษย์
- ข. แผนพัฒนาเศรษฐกิจและสังคมแห่งชาติ ฉบับที่ ๑๓ **หมวดหมู่ที่ ๑๒** ไทยมีกำลังคนสมรรถนะสูง มุ่งเรียนรู้อย่างต่อเนื่อง ตอบโจทย์การพัฒนาแห่งอนาคต
- ค. Sustainable Development Goals : SDGs **เป้าหมายที่ ๑** ยุติความยากจนทุกรูปแบบในทุกพื้นที่
- เป้าประสงค์ ๑** ภายในปี ๒๕๗๓ ขจัดความยากจนขั้นรุนแรงทั้งหมด ซึ่งในปัจจุบันวัดจากคนที่มีความยากจนรายวันต่ำกว่า ๑.๒๕ ต่อวัน
- ง. ยุทธศาสตร์จังหวัด **ยุทธศาสตร์ที่ ๕** การพัฒนาการค้า การลงทุน อุตสาหกรรม และเขตเศรษฐกิจพิเศษ
- จ. ยุทธศาสตร์การพัฒนาขององค์กรปกครองส่วนท้องถิ่นในเขตจังหวัด **ยุทธศาสตร์ที่ ๑** ยุทธศาสตร์การพัฒนาด้านเศรษฐกิจ
๑. ยุทธศาสตร์การพัฒนาขององค์การบริหารส่วนตำบลวังไผ่ **ยุทธศาสตร์ที่ ๒** การพัฒนาด้านการเกษตร เศรษฐกิจ อุตสาหกรรม
- ๑.๑ กลยุทธ์ แนวทางที่ ๑ ส่งเสริมสนับสนุนการพัฒนาอาชีพ

แผนงานสร้างความเข้มแข็งของชุมชน งาน : งานส่งเสริมและสนับสนุนความเข้มแข็งชุมชน

ที่	โครงการ/กิจกรรม	วัตถุประสงค์	เป้าหมาย (ผลผลิตของโครงการ)	งบประมาณ					ตัวชี้วัด (KPI)	ผลที่คาดว่าจะได้รับ	หน่วยงาน รับผิดชอบ
				๒๕๖๖	๒๕๖๗	๒๕๖๘	๒๕๖๙	๒๕๗๐			
๑.	โครงการส่งเสริมอาชีพ “หลักสูตรการทำผ้ามัดย้อม” และ “หลักสูตรการทำขนมชั้น และขนมสาลี”	เพื่อให้ประชาชนมีอาชีพ เสริมสร้างรายได้ และพัฒนา คุณภาพชีวิตความเป็นอยู่ให้ ดียิ่งขึ้น	จัดสอนการทำผ้ามัดย้อม และการทำ ขนมชั้น ขนมสาลีให้กับประชาชนใน ตำบลวังไผ่	๓๐,๐๐๐					ร้อยละ ๘๐ ของผู้ เข้ารับการอบรม สามารถนำไป สร้างอาชีพเพิ่ม รายได้มากขึ้น	ประชาชนในตำบลวัง ไผ่มีอาชีพและมี รายได้เพิ่มขึ้น	สำนักปลัด
๒.	โครงการส่งเสริมอาชีพ “หลักสูตรการทำพรมเช็ดเท้า จากเศษผ้า” และ “หลักสูตร การทำขนมกุยช่าย และขนม สาकुไส้หมู”	เพื่อให้ประชาชนมีอาชีพ เสริมสร้างรายได้ และพัฒนา คุณภาพชีวิตความเป็นอยู่ให้ ดียิ่งขึ้น	จัดสอนการทำพรมเช็ดเท้าจากเศษ ผ้า และการทำขนมกุยช่าย และขนม สาकुไส้หมู ให้กับประชาชนในตำบล วังไผ่		๓๐,๐๐๐				ร้อยละ ๘๐ ของผู้ เข้ารับการอบรม สามารถนำไป สร้างอาชีพเพิ่ม รายได้มากขึ้น	ประชาชนในตำบลวัง ไผ่มีอาชีพและมี รายได้เพิ่มขึ้น	สำนักปลัด

รายละเอียดโครงการพัฒนา  
แผนพัฒนาท้องถิ่น ( พ.ศ. ๒๕๖๖-๒๕๗๐ ) แก้ไขครั้งที่ ๑/๒๕๖๖  
องค์การบริหารส่วนตำบลวังไผ่ อำเภอห้วยกระเจา จังหวัดกาญจนบุรี

แบบ ผ.๐๒

- ก. ยุทธศาสตร์ชาติ ๒๐ ปี **ยุทธศาสตร์ที่ ๓** ยุทธศาสตร์ชาติด้านการพัฒนาและเสริมสร้างศักยภาพทรัพยากรมนุษย์
- ข. แผนพัฒนาเศรษฐกิจและสังคมแห่งชาติ ฉบับที่ ๑๓ **หมวดหมู่ที่ ๑๒** ไทยมีกำลังคนสมรรถนะสูง มุ่งเรียนรู้อย่างต่อเนื่อง ตอบโจทย์การพัฒนาแห่งอนาคต
- ค. Sustainable Development Goals : SDGs **เป้าหมายที่ ๑** ยุติความยากจนทุกรูปแบบในทุกพื้นที่
- เป้าประสงค์ ๑** ภายในปี ๒๕๗๓ ขจัดความยากจนขั้นรุนแรงทั้งหมด ซึ่งในปัจจุบันวัดจากคนที่มีความใช้จ่ายดำรงชีพรายวันต่ำกว่า ๑.๒๕ ต่อวัน
- ง. ยุทธศาสตร์จังหวัด **ยุทธศาสตร์ที่ ๕** การพัฒนาการค้า การลงทุน อุตสาหกรรม และเขตเศรษฐกิจพิเศษ
- จ. ยุทธศาสตร์การพัฒนาขององค์การบริหารส่วนตำบลวังไผ่ในเขตจังหวัด **ยุทธศาสตร์ที่ ๑** ยุทธศาสตร์การพัฒนาด้านเศรษฐกิจ
๑. ยุทธศาสตร์การพัฒนาขององค์การบริหารส่วนตำบลวังไผ่ **ยุทธศาสตร์ที่ ๒** การพัฒนาด้านการเกษตร เศรษฐกิจ อุตสาหกรรม
- ๑.๑ กลยุทธ์ แนวทางที่ ๑ ส่งเสริมสนับสนุนการพัฒนาอาชีพ

แผนงานสร้างความเข้มแข็งของชุมชน งาน : งานส่งเสริมและสนับสนุนความเข้มแข็งชุมชน

ที่	โครงการ/กิจกรรม	วัตถุประสงค์	เป้าหมาย (ผลผลิตของโครงการ)	งบประมาณ					ตัวชี้วัด (KPI)	ผลที่คาดว่าจะได้รับ	หน่วยงาน รับผิดชอบ
				๒๕๖๖	๒๕๖๗	๒๕๖๘	๒๕๖๙	๒๕๗๐			
๓.	โครงการส่งเสริมอาชีพ “หลักสูตรการทำน้ายาล้างจาน” และ “หลักสูตรการทำไม้กวาด ทางมะพร้าว”	เพื่อให้ประชาชนมีอาชีพ เสริมสร้างรายได้ และพัฒนา คุณภาพชีวิตความเป็นอยู่ให้ ดียิ่งขึ้น	จัดสอนการทำน้ายาล้างจาน และการทำไม้กวาดทางมะพร้าว ให้กับประชาชนในตำบลวังไผ่			๔๐,๐๐๐			ร้อยละ ๘๐ ของผู้ เข้ารับการอบรม สามารถนำไป สร้างอาชีพเพิ่ม รายได้มากขึ้น	ประชาชนในตำบลวังไผ่ มีอาชีพและมีรายได้ เพิ่มขึ้น	สำนักปลัด
๔.	โครงการส่งเสริมอาชีพ “หลักสูตรการสานตะกร้าจาก หลอดกาแฟ” และ “หลักสูตร การเพาะเห็ดนางฟ้า”	เพื่อให้ประชาชนมีอาชีพ เสริมสร้างรายได้ และพัฒนา คุณภาพชีวิตความเป็นอยู่ให้ ดียิ่งขึ้น	จัดสอนการสานตะกร้าจาก หลอดกาแฟ และการเพาะเห็ด นางฟ้าให้กับประชาชนในตำบล วังไผ่				๔๐,๐๐๐		ร้อยละ ๘๐ ของผู้ เข้ารับการอบรม สามารถนำไป สร้างอาชีพเพิ่ม รายได้มากขึ้น	ประชาชนในตำบลวังไผ่ มีอาชีพและมีรายได้ เพิ่มขึ้น	สำนักปลัด

รายละเอียดโครงการพัฒนา  
แผนพัฒนาท้องถิ่น (พ.ศ. ๒๕๖๖-๒๕๗๐) แก้ไขครั้งที่ ๑/๒๕๖๖  
องค์การบริหารส่วนตำบลวังไผ่ อำเภอห้วยกระเจา จังหวัดกาญจนบุรี

แบบ ผ.๐๒

- ก. ยุทธศาสตร์ชาติ ๒๐ ปี **ยุทธศาสตร์ที่ ๓** ยุทธศาสตร์ชาติด้านการพัฒนาและเสริมสร้างศักยภาพทรัพยากรมนุษย์
- ข. แผนพัฒนาเศรษฐกิจและสังคมแห่งชาติ ฉบับที่ ๑๓ **หมุดหมายที่ ๑๒** ไทยมีกำลังคนสมรรถนะสูง มุ่งเรียนรู้อย่างต่อเนื่อง ตอบโจทย์การพัฒนาแห่งอนาคต
- ค. Sustainable Development Goals : SDGs **เป้าหมายที่ ๑** ยุติความยากจนทุกรูปแบบในทุกพื้นที่
- เป้าประสงค์ ๑** ภายในปี ๒๕๗๓ ขจัดความยากจนขั้นรุนแรงทั้งหมด ซึ่งในปัจจุบันวัดจากคนที่มีความยากจนรายวันต่ำกว่า ๑.๒๕ ต่อวัน
- ง. ยุทธศาสตร์จังหวัด **ยุทธศาสตร์ที่ ๕** การพัฒนาการค้า การลงทุน อุตสาหกรรม และเขตเศรษฐกิจพิเศษ
- จ. ยุทธศาสตร์การพัฒนาขององค์การบริหารส่วนตำบลในเขตจังหวัด **ยุทธศาสตร์ที่ ๑** ยุทธศาสตร์การพัฒนาด้านเศรษฐกิจ
๑. ยุทธศาสตร์การพัฒนาขององค์การบริหารส่วนตำบลวังไผ่ **ยุทธศาสตร์ที่ ๒** การพัฒนาด้านการเกษตร เศรษฐกิจ อุตสาหกรรม
- ๑.๑ กลยุทธ์ แนวทางที่ ๑ ส่งเสริมสนับสนุนการพัฒนาอาชีพ

แผนงานสร้างความเข้มแข็งของชุมชน งาน : งานส่งเสริมและสนับสนุนความเข้มแข็งชุมชน

ที่	โครงการ/กิจกรรม	วัตถุประสงค์	เป้าหมาย (ผลผลิตของโครงการ)	งบประมาณ					ตัวชี้วัด (KPI)	ผลที่คาดว่าจะได้รับ	หน่วยงาน รับผิดชอบ
				๒๕๖๖	๒๕๖๗	๒๕๖๘	๒๕๖๙	๒๕๗๐			
๕.	โครงการส่งเสริมอาชีพ “หลักสูตรการทำกล้วยเชื่อม มันเชื่อม ฟักทองเชื่อม” และ “หลักสูตรการทำขนมเค้กกล้วย หอม”	เพื่อให้ประชาชนมีอาชีพ เสริมสร้างรายได้ และพัฒนา คุณภาพชีวิตความเป็นอยู่ให้ ดียิ่งขึ้น	จัดสอนการทำกล้วยเชื่อม มัน เชื่อม ฟักทองเชื่อม และการทำ ขนมเค้กกล้วยหอมให้กับ ประชาชนในตำบลวังไผ่					๔๐,๐๐๐	ร้อยละ ๘๐ ของผู้ เข้ารับการอบรม สามารถนำไป สร้างอาชีพเพิ่ม รายได้มากขึ้น	ประชาชนในตำบล วังไผ่มีอาชีพและมี รายได้เพิ่มขึ้น	สำนักปลัด

รายละเอียดโครงการพัฒนา  
แผนพัฒนาท้องถิ่น (พ.ศ. ๒๕๖๖-๒๕๗๐) แก้ไขครั้งที่ ๑/๒๕๖๖  
องค์การบริหารส่วนตำบลวังไผ่ อำเภอห้วยกระเจา จังหวัดกาญจนบุรี

แบบ ผ.๐๒

- ก. ยุทธศาสตร์ชาติ ๒๐ ปี **ยุทธศาสตร์ที่ ๒** ด้านการสร้างความสามารถในการแข่งขัน
- ข. แผนพัฒนาเศรษฐกิจและสังคมแห่งชาติ ฉบับที่ ๑๓ **หมุดหมายที่ ๔** ไทยมีพื้นที่เมืองอัจฉริยะที่นำอยู่ ปลอดภัย เติบโตได้อย่างยั่งยืน
- ค. Sustainable Development Goals : SDGs **เป้าหมายที่ ๙** สร้างโครงสร้างพื้นฐานที่มีความทนทาน ส่งเสริมการพัฒนาอุตสาหกรรมที่ครอบคลุมและยั่งยืน และส่งเสริมนวัตกรรม
- เป้าประสงค์ ๑** พัฒนาโครงสร้างพื้นฐานที่มีคุณภาพ เชื่อถือได้ ยั่งยืนและมีความทนทาน ซึ่งรวมถึงโครงสร้างพื้นฐานของภูมิภาคและที่ข้ามเขตแดน เพื่อสนับสนุนการพัฒนาทางเศรษฐกิจและความเป็นอยู่ที่ดีของมนุษย์ โดยมุ่งเป้าไปที่การเข้าถึงได้ในราคาที่สมารถจ่ายได้และเท่าเทียมสำหรับทุกคน
- ง. ยุทธศาสตร์จังหวัด **ยุทธศาสตร์ที่ ๕** การพัฒนาการค้า การลงทุน อุตสาหกรรม และเขตเศรษฐกิจพิเศษ
- จ. ยุทธศาสตร์การพัฒนาขององค์การบริหารส่วนท้องถิ่นในเขตจังหวัด **ยุทธศาสตร์ที่ ๒** ยุทธศาสตร์การพัฒนาด้านโครงสร้างพื้นฐาน
๑. ยุทธศาสตร์การพัฒนาขององค์การบริหารส่วนตำบลวังไผ่ **ยุทธศาสตร์ที่ ๒** การพัฒนาด้านการเกษตร เศรษฐกิจ อุตสาหกรรม
- ๑.๑ กลยุทธ์ที่ แนวทางที่ ๒ ส่งเสริมพัฒนาเส้นทางคมนาคมขนส่ง/ไฟฟ้า/น้ำประปา/แหล่งน้ำเพื่ออุปโภค บริโภค
- แผนงานอุตสาหกรรมและการโยธา งาน : ก่อสร้าง

ที่	โครงการ/กิจกรรม	วัตถุประสงค์	เป้าหมาย (ผลผลิตของโครงการ)	งบประมาณ					ตัวชี้วัด (KPI)	ผลที่คาดว่าจะได้รับ	หน่วยงาน รับผิดชอบ
				๒๕๖๖	๒๕๖๗	๒๕๖๘	๒๕๖๙	๒๕๗๐			
๑.	โครงการก่อสร้างป้ายที่ทำการ องค์การบริหารส่วนตำบลวังไผ่ หมู่ที่ ๒ ตำบลวังไผ่	เพื่อให้มีป้ายแสดงที่ตั้ง อบต.วังไผ่ที่ได้มาตรฐาน และสวยงาม	ก่อสร้างป้าย อบต.ขนาดกว้าง ๒ เมตร ยาว ๘ เมตร		๕๐๐,๐๐๐	๕๐๐,๐๐๐			ร้อยละของ สถานที่ราชการมี ป้ายแสดงสถาน ที่ตั้งหน่วยงาน	มีป้ายแสดงที่ตั้ง อบต.วังไผ่ ที่ได้ มาตรฐานฐานและ สวยงาม	กองช่าง

รายละเอียดโครงการพัฒนา  
 แผนพัฒนาท้องถิ่น (พ.ศ. ๒๕๖๖-๒๕๗๐) แก้ไขครั้งที่ ๑/๒๕๖๖  
 องค์การบริหารส่วนตำบลวังไผ่ อำเภอห้วยกระเจา จังหวัดกาญจนบุรี

แบบ ผ.๐๒

- ก. ยุทธศาสตร์ชาติ ๒๐ ปี **ยุทธศาสตร์ที่ ๒** ด้านการสร้างความสามารถในการแข่งขัน
- ข. แผนพัฒนาเศรษฐกิจและสังคมแห่งชาติ ฉบับที่ ๑๓ **หมุดหมายที่ ๔** ไทยมีพื้นที่เมืองอัจฉริยะที่น่าอยู่ ปลอดภัย เด็ดขาดได้อย่างยั่งยืน
- ค. Sustainable Development Goals : SDGs **เป้าหมายที่ ๙** สร้างโครงสร้างพื้นฐานที่มีความทนทาน ส่งเสริมการพัฒนาอุตสาหกรรมที่ครอบคลุมและยั่งยืน และส่งเสริมนวัตกรรม
- เป้าประสงค์ ๑** พัฒนาโครงสร้างพื้นฐานที่มีคุณภาพ เชื่อถือได้ ยั่งยืนและมีความทนทาน ซึ่งรวมถึงโครงสร้างพื้นฐานของภูมิภาคและที่ข้ามเขตแดน เพื่อสนับสนุนการพัฒนาทางเศรษฐกิจและความเป็นอยู่ที่ดีของมนุษย์ โดยมุ่งเป้าที่การเข้าถึงได้ในราคาที่สมารถจ่ายได้และเท่าเทียมสำหรับทุกคน
- ง. ยุทธศาสตร์จังหวัด **ยุทธศาสตร์ที่ ๕** การพัฒนาการค้า การลงทุน อุตสาหกรรม และเขตเศรษฐกิจพิเศษ
- จ. ยุทธศาสตร์การพัฒนาขององค์การบริหารส่วนท้องถิ่นในเขตจังหวัด **ยุทธศาสตร์ที่ ๒** ยุทธศาสตร์การพัฒนาด้านโครงสร้างพื้นฐาน
๑. ยุทธศาสตร์การพัฒนาขององค์การบริหารส่วนตำบลวังไผ่ **ยุทธศาสตร์ที่ ๒** การพัฒนาด้านการเกษตร เศรษฐกิจ อุตสาหกรรม
- ๑.๑ กลยุทธ์ที่ แนวทางที่ ๒ ส่งเสริมพัฒนาเส้นทางคมนาคมขนส่ง/ไฟฟ้า/น้ำประปา/แหล่งน้ำเพื่ออุปโภค บริโภค
- แผนงานอุตสาหกรรมและการโยธา งาน : ก่อสร้าง

ที่	โครงการ/กิจกรรม	วัตถุประสงค์	เป้าหมาย (ผลผลิตของโครงการ)	งบประมาณ					ตัวชี้วัด (KPI)	ผลที่คาดว่าจะได้รับ	หน่วยงานรับผิดชอบ
				๒๕๖๖	๒๕๖๗	๒๕๖๘	๒๕๖๙	๒๕๗๐			
๒.	โครงการก่อสร้างถนนลูกรัง ถนนสายหนองมะเขือ-เขาแยง หมู่ที่ ๑ ตำบลวังไผ่	เพื่อให้ประชาชนมีถนนใช้สัญจรไปมา ได้สะดวกและปลอดภัย	ก่อสร้างถนนลูกรัง ขนาดผิวจราจรกว้าง ๕ เมตร ยาว ๘๙๐ เมตร หนา ๐.๑๕ เมตร หรือมีพื้นที่ผิวจราจรไม่น้อยกว่า ๔,๒๕๐ ตารางเมตร			๖๒๐,๐๐๐	๖๒๐,๐๐๐		ประชาชนร้อยละ ๘๐ ได้รับความสะดวกในการเดินทาง	ประชาชนเดินทางสัญจรไปมาสะดวกและปลอดภัยขึ้น	กองช่าง

รายละเอียดโครงการพัฒนา  
 แผนพัฒนาท้องถิ่น (พ.ศ. ๒๕๖๖-๒๕๗๐) แก้ไขครั้งที่ ๑/๒๕๖๖  
 องค์การบริหารส่วนตำบลวังไผ่ อำเภอห้วยกระเจา จังหวัดกาญจนบุรี

แบบ ผ.๐๒

- ก. ยุทธศาสตร์ชาติ ๒๐ ปี **ยุทธศาสตร์ที่ ๒** ด้านการสร้างความสามารถในการแข่งขัน
- ข. แผนพัฒนาเศรษฐกิจและสังคมแห่งชาติ ฉบับที่ ๑๓ **หมุดหมายที่ ๔** ไทยมีพื้นที่เมืองอัจฉริยะที่น่าอยู่ ปลอดภัย เติบโตได้อย่างยั่งยืน
- ค. Sustainable Development Goals : SDGs **เป้าหมายที่ ๙** สร้างโครงสร้างพื้นฐานที่มีความทนทาน ส่งเสริมการพัฒนาอุตสาหกรรมที่ครอบคลุมและยั่งยืน และส่งเสริมนวัตกรรม
- เป้าประสงค์ ๑** พัฒนาโครงสร้างพื้นฐานที่มีคุณภาพ เชื่อถือได้ ยั่งยืนและมีความทนทาน ซึ่งรวมถึงโครงสร้างพื้นฐานของภูมิภาคและที่ข้ามเขตแดน เพื่อสนับสนุนการพัฒนาทางเศรษฐกิจและความเป็นอยู่ที่ดีของมนุษย์ โดยมุ่งเป้าที่การเข้าถึงได้ในราคาที่จ่ายได้และเท่าเทียมสำหรับทุกคน
- ง. ยุทธศาสตร์จังหวัด **ยุทธศาสตร์ที่ ๕** การพัฒนาการค้า การลงทุน อุตสาหกรรม และเขตเศรษฐกิจพิเศษ
- จ. ยุทธศาสตร์การพัฒนาขององค์การบริหารส่วนท้องถิ่นในเขตจังหวัด **ยุทธศาสตร์ที่ ๒** ยุทธศาสตร์การพัฒนาด้านโครงสร้างพื้นฐาน
๑. ยุทธศาสตร์การพัฒนาขององค์การบริหารส่วนตำบลวังไผ่ **ยุทธศาสตร์ที่ ๒** การพัฒนาด้านการเกษตร เศรษฐกิจ อุตสาหกรรม
- ๑.๑ กลยุทธ์ที่ แนวทางที่ ๒ ส่งเสริมพัฒนาเส้นทางคมนาคมขนส่ง/ไฟฟ้า/น้ำประปา/แหล่งน้ำเพื่ออุปโภค บริโภค
- แผนงานอุตสาหกรรมและการโยธา งาน : ก่อสร้าง

ที่	โครงการ/กิจกรรม	วัตถุประสงค์	เป้าหมาย (ผลผลิตของโครงการ)	งบประมาณ					ตัวชี้วัด (KPI)	ผลที่คาดว่าจะได้รับ	หน่วยงานรับผิดชอบ	
				๒๕๖๖	๒๕๖๗	๒๕๖๘	๒๕๖๙	๒๕๗๐				
๓.	โครงการก่อสร้างถนนแอสฟัลต์ติกคอนกรีต พร้อมติดตั้งเสาไฟฟ้าพลังงานแสงอาทิตย์จำนวน ๑๐ ต้น ถนนสายนาใหม่ - หนองแกแดง หมู่ที่ ๕ บ้านนาใหม่	เพื่อให้ประชาชนมีถนนใช้สัญจรไปมา ได้สะดวกและปลอดภัย	ก่อสร้างถนนแอสฟัลต์ติกคอนกรีต ขนาดผิวจราจรกว้าง ๖ เมตร ยาว ๑,๗๑๐ เมตร หนา ๐.๐๕ เมตร หรือมีพื้นที่ผิวจราจรไม่น้อยกว่า ๑๐,๒๖๐ ตารางเมตร พร้อมติดตั้งเสาไฟฟ้าพลังงานแสงอาทิตย์จำนวน ๑๐ ต้น		๙,๔๗๙,๐๐๐	๙,๔๗๙,๐๐๐				ประชาชนร้อยละ ๘๐ ได้รับความสะดวกในการเดินทาง	ประชาชนเดินทางสัญจรไปมาสะดวกและปลอดภัยขึ้น	กองช่าง

รายละเอียดโครงการพัฒนา  
 แผนพัฒนาท้องถิ่น (พ.ศ. ๒๕๖๖-๒๕๗๐) แก้ไขครั้งที่ ๑/๒๕๖๖  
 องค์การบริหารส่วนตำบลวังไผ่ อำเภอห้วยกระเจา จังหวัดกาญจนบุรี

แบบ ผ.๐๒

- ก. ยุทธศาสตร์ชาติ ๒๐ ปี **ยุทธศาสตร์ที่ ๒** ด้านการสร้างความสามารถในการแข่งขัน
- ข. แผนพัฒนาเศรษฐกิจและสังคมแห่งชาติ ฉบับที่ ๑๓ **หมุดหมายที่ ๔** ไทยมีพื้นที่เมืองอัจฉริยะที่น่าอยู่ ปลอดภัย เด็ดขาดได้อย่างยั่งยืน
- ค. Sustainable Development Goals : SDGs **เป้าหมายที่ ๙** สร้างโครงสร้างพื้นฐานที่มีความทนทาน ส่งเสริมการพัฒนาอุตสาหกรรมที่ครอบคลุมและยั่งยืน และส่งเสริมนวัตกรรม
- เป้าประสงค์ ๑** พัฒนาโครงสร้างพื้นฐานที่มีคุณภาพ เชื่อถือได้ ยั่งยืนและมีความทนทาน ซึ่งรวมถึงโครงสร้างพื้นฐานของภูมิภาคและที่ข้ามเขตแดน เพื่อสนับสนุนการพัฒนาทางเศรษฐกิจและความเป็นอยู่ที่ดีของมนุษย์ โดยมุ่งเป้าไปที่การเข้าถึงได้ในราคาที่จ่ายได้และเท่าเทียมสำหรับทุกคน
- ง. ยุทธศาสตร์จังหวัด **ยุทธศาสตร์ที่ ๕** การพัฒนาการค้า การลงทุน อุตสาหกรรม และเขตเศรษฐกิจพิเศษ
- จ. ยุทธศาสตร์การพัฒนาขององค์การบริหารส่วนท้องถิ่นในเขตจังหวัด **ยุทธศาสตร์ที่ ๒** ยุทธศาสตร์การพัฒนาด้านโครงสร้างพื้นฐาน
๑. ยุทธศาสตร์การพัฒนาขององค์การบริหารส่วนตำบลวังไผ่ **ยุทธศาสตร์ที่ ๒** การพัฒนาด้านการเกษตร เศรษฐกิจ อุตสาหกรรม
- ๑.๑ กลยุทธ์ที่ แนวทางที่ ๒ ส่งเสริมพัฒนาเส้นทางคมนาคมขนส่ง/ไฟฟ้า/น้ำประปา/แหล่งน้ำเพื่ออุปโภค บริโภค
- แผนงานอุตสาหกรรมและการโยธา งาน : งานก่อสร้าง

ที่	โครงการ/กิจกรรม	วัตถุประสงค์	เป้าหมาย (ผลผลิตของโครงการ)	งบประมาณ					ตัวชี้วัด (KPI)	ผลที่คาดว่าจะได้รับ	หน่วยงานรับผิดชอบ
				๒๕๖๖	๒๕๖๗	๒๕๖๘	๒๕๖๙	๒๕๗๐			
๔.	โครงการก่อสร้างถนนแอสฟัลต์ติกคอนกรีต พร้อมติดตั้งเสาไฟฟ้าพลังงานแสงอาทิตย์ จำนวน ๓๒ ต้น รหัสทางหลวงท้องถิ่น กจ.ถ.๙๕-๐๐๗ สายอนามัย -หนองตายอด หมู่ที่ ๒ บ้านวังมะค่า - หมู่ที่ ๖ บ้านหนองตายอด ตำบลวังไผ่	เพื่อให้ประชาชนมีถนนใช้สัญจรไปมา ได้สะดวกและปลอดภัย	ก่อสร้างถนนแอสฟัลต์ติกคอนกรีต ขนาดผิวจราจรกว้าง ๕ เมตร ยาว ๑,๗๕๐ เมตร หนา ๐.๐๕ เมตร หรือมีพื้นที่ผิวจราจรไม่น้อยกว่า ๘,๗๕๐ ตารางเมตร พร้อมติดตั้งเสาไฟฟ้าพลังงานแสงอาทิตย์ จำนวน ๓๒ ต้น	๙,๗๙๘,๐๐๐					ประชาชนร้อยละ ๘๐ ได้รับความสะดวกในการเดินทาง	ประชาชนเดินทางสัญจรไปมาสะดวกและปลอดภัยขึ้น	กองช่าง

รายละเอียดโครงการพัฒนา  
 แผนพัฒนาท้องถิ่น (พ.ศ. ๒๕๖๖-๒๕๗๐) แก้ไขครั้งที่ ๑/๒๕๖๖  
 องค์การบริหารส่วนตำบลวังไผ่ อำเภอห้วยกระเจา จังหวัดกาญจนบุรี

แบบ ผ.๐๒

- ก. ยุทธศาสตร์ชาติ ๒๐ ปี **ยุทธศาสตร์ที่ ๒** ด้านการสร้างความสามารถในการแข่งขัน
- ข. แผนพัฒนาเศรษฐกิจและสังคมแห่งชาติ ฉบับที่ ๑๓ **หมุดหมายที่ ๔** ไทยมีพื้นที่เมืองอัจฉริยะที่น่าอยู่ ปลอดภัย เด็ดขาดได้อย่างยั่งยืน
- ค. Sustainable Development Goals : SDGs **เป้าหมายที่ ๙** สร้างโครงสร้างพื้นฐานที่มีความทนทาน ส่งเสริมการพัฒนาอุตสาหกรรมที่ครอบคลุมและยั่งยืน และส่งเสริมนวัตกรรม
- เป้าประสงค์ ๑** พัฒนาโครงสร้างพื้นฐานที่มีคุณภาพ เชื่อถือได้ ยั่งยืนและมีความทนทาน ซึ่งรวมถึงโครงสร้างพื้นฐานของภูมิภาคและที่ข้ามเขตแดน เพื่อสนับสนุนการพัฒนาทางเศรษฐกิจและความเป็นอยู่ที่ดีของมนุษย์ โดยมุ่งเป้าที่การเข้าถึงได้ในราคาที่สามารถจ่ายได้และเท่าเทียมสำหรับทุกคน
- ง. ยุทธศาสตร์จังหวัด **ยุทธศาสตร์ที่ ๕** การพัฒนาการค้า การลงทุน อุตสาหกรรม และเขตเศรษฐกิจพิเศษ
- จ. ยุทธศาสตร์การพัฒนาขององค์การบริหารส่วนท้องถิ่นในเขตจังหวัด **ยุทธศาสตร์ที่ ๒** ยุทธศาสตร์การพัฒนาด้านโครงสร้างพื้นฐาน
๑. ยุทธศาสตร์การพัฒนาขององค์การบริหารส่วนตำบลวังไผ่ **ยุทธศาสตร์ที่ ๒** การพัฒนาด้านการเกษตร เศรษฐกิจ อุตสาหกรรม
- ๑.๑ กลยุทธ์ที่ แนวทางที่ ๒ ส่งเสริมพัฒนาเส้นทางคมนาคมขนส่ง/ไฟฟ้า/น้ำประปา/แหล่งน้ำเพื่ออุปโภค บริโภค
- แผนงานอุตสาหกรรมและการโยธา งาน : งานก่อสร้าง

ที่	โครงการ/กิจกรรม	วัตถุประสงค์	เป้าหมาย (ผลผลิตของโครงการ)	งบประมาณ					ตัวชี้วัด (KPI)	ผลที่คาดว่าจะได้รับ	หน่วยงานรับผิดชอบ
				๒๕๖๖	๒๕๖๗	๒๕๖๘	๒๕๖๙	๒๕๗๐			
๕.	โครงการก่อสร้างถนนคอนกรีตเสริมเหล็ก ถนนสายหนองมะเขือ-หนองกราน หมู่ที่ ๑ ตำบลวังไผ่	เพื่อให้ประชาชนมีถนนใช้สัญจรไปมา ได้สะดวกและปลอดภัย	ก่อสร้างถนนคอนกรีตเสริมเหล็ก ขนาดผิวจราจรกว้าง ๕ เมตร ยาว ๘๙๐ เมตร หนา ๐.๑๕ เมตร หรือมีพื้นที่ผิวจราจรไม่น้อยกว่า ๔,๔๕๐ ตารางเมตร			๓,๐๐๐,๐๐๐	๓,๐๐๐,๐๐๐		ประชาชนร้อยละ ๘๐ ได้รับความสะดวกในการเดินทาง	ประชาชนเดินทางสัญจรไปมาสะดวกและปลอดภัยขึ้น	กองช่าง

**รายละเอียดโครงการพัฒนา**  
**แผนพัฒนาท้องถิ่น (พ.ศ. ๒๕๖๖-๒๕๗๐) แก้ไขครั้งที่ ๑/๒๕๖๖**  
**องค์การบริหารส่วนตำบลวังไผ่ อำเภอห้วยกระเจา จังหวัดกาญจนบุรี**

แบบ ผ.๐๒

- ก. ยุทธศาสตร์ชาติ ๒๐ ปี **ยุทธศาสตร์ที่ ๒** ด้านการสร้างความสามารถในการแข่งขัน
- ข. แผนพัฒนาเศรษฐกิจและสังคมแห่งชาติ ฉบับที่ ๑๓ **หมุดหมายที่ ๔** ไทยมีพื้นที่เมืองอัจฉริยะที่น่าอยู่ ปลอดภัย เด็ดขาดได้อย่างยั่งยืน
- ค. Sustainable Development Goals : SDGs **เป้าหมายที่ ๙** สร้างโครงสร้างพื้นฐานที่มีความทนทาน ส่งเสริมการพัฒนาอุตสาหกรรมที่ครอบคลุมและยั่งยืน และส่งเสริมนวัตกรรม
- เป้าประสงค์ ๑** พัฒนาโครงสร้างพื้นฐานที่มีคุณภาพ เชื่อถือได้ ยั่งยืนและมีความทนทาน ซึ่งรวมถึงโครงสร้างพื้นฐานของภูมิภาคและที่ข้ามเขตแดน เพื่อสนับสนุนการพัฒนาทางเศรษฐกิจและความเป็นอยู่ที่ดีของมนุษย์ โดยมุ่งเป้าไปที่การเข้าถึงได้ในราคาที่สามารถจ่ายได้และเท่าเทียมสำหรับทุกคน
- ง. ยุทธศาสตร์จังหวัด **ยุทธศาสตร์ที่ ๕** การพัฒนาการค้า การลงทุน อุตสาหกรรม และเขตเศรษฐกิจพิเศษ
- จ. ยุทธศาสตร์การพัฒนาขององค์การบริหารส่วนท้องถิ่นในเขตจังหวัด **ยุทธศาสตร์ที่ ๒** ยุทธศาสตร์การพัฒนาด้านโครงสร้างพื้นฐาน
๑. ยุทธศาสตร์การพัฒนาขององค์การบริหารส่วนตำบลวังไผ่ **ยุทธศาสตร์ที่ ๒** การพัฒนาด้านการเกษตร เศรษฐกิจ อุตสาหกรรม
- ๑.๑ กลยุทธ์ที่ แนวทางที่ ๒ ส่งเสริมพัฒนาเส้นทางคมนาคมขนส่ง/ไฟฟ้า/น้ำประปา/แหล่งน้ำเพื่ออุปโภค บริโภค
- แผนงานอุตสาหกรรมและการโยธา งาน : งานก่อสร้าง

ที่	โครงการ/กิจกรรม	วัตถุประสงค์	เป้าหมาย (ผลผลิตของโครงการ)	งบประมาณ					ตัวชี้วัด (KPI)	ผลที่คาดว่าจะได้รับ	หน่วยงานรับผิดชอบ	
				๒๕๖๖	๒๕๖๗	๒๕๖๘	๒๕๖๙	๒๕๗๐				
๖.	โครงการก่อสร้างถนนลูกรัง ถนนสายชอยนายเฉลา หมู่ที่ ๑๐ บ้านหนองโก	เพื่อให้ประชาชนมีถนนใช้สัญจรไปมาได้สะดวกและปลอดภัย	ก่อสร้างถนนลูกรัง ขนาดผิวจราจรกว้าง ๔ เมตร ยาว ๑,๐๐๐ เมตร หนา ๐.๑๕ เมตร หรือมีพื้นที่ผิวจราจรไม่น้อยกว่า ๔,๐๐๐ ตารางเมตร		๕๐๐,๐๐๐					ประชาชนร้อยละ ๘๐ ได้รับความสะดวกในการเดินทาง	ประชาชนเดินทางสัญจรไปมาสะดวกและปลอดภัยขึ้น	กองช่าง

รายละเอียดโครงการพัฒนา  
 แผนพัฒนาท้องถิ่น (พ.ศ. ๒๕๖๖-๒๕๗๐) แก้ไขครั้งที่ ๑/๒๕๖๖  
 องค์การบริหารส่วนตำบลวังไผ่ อำเภอห้วยกระเจา จังหวัดกาญจนบุรี

แบบ ผ.๐๒

- ก. ยุทธศาสตร์ชาติ ๒๐ ปี **ยุทธศาสตร์ที่ ๒** ด้านการสร้างความสามารถในการแข่งขัน
- ข. แผนพัฒนาเศรษฐกิจและสังคมแห่งชาติ ฉบับที่ ๑๓ **หมุดหมายที่ ๔** ไทยมีพื้นที่เมืองอัจฉริยะที่น่าอยู่ ปลอดภัย เติบโตได้อย่างยั่งยืน
- ค. Sustainable Development Goals : SDGs **เป้าหมายที่ ๙** สร้างโครงสร้างพื้นฐานที่มีความทนทาน ส่งเสริมการพัฒนาอุตสาหกรรมที่ครอบคลุมและยั่งยืน และส่งเสริมนวัตกรรม
- เป้าประสงค์ ๑** พัฒนาโครงสร้างพื้นฐานที่มีคุณภาพ เชื่อถือได้ ยั่งยืนและมีความทนทาน ซึ่งรวมถึงโครงสร้างพื้นฐานของภูมิภาคและที่ข้ามเขตแดน เพื่อสนับสนุนการพัฒนาทางเศรษฐกิจและความเป็นอยู่ที่ดีของมนุษย์ โดยมุ่งเป้าไปที่การเข้าถึงได้ในราคาที่จ่ายได้และเท่าเทียมสำหรับทุกคน
- ง. ยุทธศาสตร์จังหวัด **ยุทธศาสตร์ที่ ๕** การพัฒนาการค้า การลงทุน อุตสาหกรรม และเขตเศรษฐกิจพิเศษ
- จ. ยุทธศาสตร์การพัฒนาขององค์การบริหารส่วนท้องถิ่นในเขตจังหวัด **ยุทธศาสตร์ที่ ๒** ยุทธศาสตร์การพัฒนาด้านโครงสร้างพื้นฐาน
๑. ยุทธศาสตร์การพัฒนาขององค์การบริหารส่วนตำบลวังไผ่ **ยุทธศาสตร์ที่ ๒** การพัฒนาด้านการเกษตร เศรษฐกิจ อุตสาหกรรม
- ๑.๑ กลยุทธ์ที่ แนวทางที่ ๒ ส่งเสริมพัฒนาเส้นทางคมนาคมขนส่ง/ไฟฟ้า/น้ำประปา/แหล่งน้ำเพื่ออุปโภค บริโภค
- แผนงานอุตสาหกรรมและการโยธา งาน : งานก่อสร้าง

ที่	โครงการ/กิจกรรม	วัตถุประสงค์	เป้าหมาย (ผลผลิตของโครงการ)	งบประมาณ					ตัวชี้วัด (KPI)	ผลที่คาดว่าจะได้รับ	หน่วยงาน รับผิดชอบ
				๒๕๖๖	๒๕๖๗	๒๕๖๘	๒๕๖๙	๒๕๗๐			
๗	โครงการติดตั้งไฟฟ้าส่องสว่าง แผงโซล่าเซลล์ บริเวณถนน สาธารณะภายในหมู่บ้าน หมู่ที่ ๒ บ้านวังมะค่า	เพื่อให้ประชาชนมีไฟฟ้า และแสงสว่างอย่างทั่วถึง และมีความปลอดภัยใน ช่วงเวลากลางคืน	ติดตั้งไฟฟ้าส่องสว่างแผงโซล่าเซลล์ จำนวน ๗ ชุด			๑๐๐,๐๐๐			ประชาชนร้อยละ ๘๐ ได้รับความ สะดวกในการ เดินทาง และมี ความปลอดภัยใน ชีวิตและทรัพย์สิน	ประชาชนมีไฟฟ้าและ แสงสว่างอย่างทั่วถึง และมีความปลอดภัย ในชีวิตและทรัพย์สิน	กองช่าง

รายละเอียดโครงการพัฒนา  
 แผนพัฒนาท้องถิ่น (พ.ศ. ๒๕๖๖-๒๕๗๐) แก้ไขครั้งที่ ๑/๒๕๖๖  
 องค์การบริหารส่วนตำบลวังไผ่ อำเภอห้วยกระเจา จังหวัดกาญจนบุรี

แบบ ผ.๐๒

- ก. ยุทธศาสตร์ชาติ ๒๐ ปี **ยุทธศาสตร์ที่ ๒** ด้านการสร้างความสามารถในการแข่งขัน
- ข. แผนพัฒนาเศรษฐกิจและสังคมแห่งชาติ ฉบับที่ ๑๓ **หมวดหมู่ที่ ๔** ไทยมีพื้นที่เมืองอัจฉริยะที่น่าอยู่ ปลอดภัย เติบโตได้อย่างยั่งยืน
- ค. Sustainable Development Goals : SDGs **เป้าหมายที่ ๙** สร้างโครงสร้างพื้นฐานที่มีความทนทาน ส่งเสริมการพัฒนาอุตสาหกรรมที่ครอบคลุมและยั่งยืน และส่งเสริมนวัตกรรม
- เป้าประสงค์ ๑** พัฒนาโครงสร้างพื้นฐานที่มีคุณภาพ เชื่อถือได้ ยั่งยืนและมีความทนทาน ซึ่งรวมถึงโครงสร้างพื้นฐานของภูมิภาคและที่ข้ามเขตแดน เพื่อสนับสนุนการพัฒนาทางเศรษฐกิจและความเป็นอยู่ที่ดีของมนุษย์ โดยมุ่งเป้าที่การเข้าถึงได้ในราคาที่สามารถจ่ายได้และเท่าเทียมสำหรับทุกคน
- ง. ยุทธศาสตร์จังหวัด **ยุทธศาสตร์ที่ ๕** การพัฒนาการค้า การลงทุน อุตสาหกรรม และเขตเศรษฐกิจพิเศษ
- จ. ยุทธศาสตร์การพัฒนาขององค์การบริหารส่วนท้องถิ่นในเขตจังหวัด **ยุทธศาสตร์ที่ ๒** ยุทธศาสตร์การพัฒนาด้านโครงสร้างพื้นฐาน
๑. ยุทธศาสตร์การพัฒนาขององค์การบริหารส่วนตำบลวังไผ่ **ยุทธศาสตร์ที่ ๒** การพัฒนาด้านการเกษตร เศรษฐกิจ อุตสาหกรรม
- ๑.๑ กลยุทธ์ที่ แนวทางที่ ๒ ส่งเสริมพัฒนาเส้นทางคมนาคมขนส่ง/ไฟฟ้า/น้ำประปา/แหล่งน้ำเพื่ออุปโภค บริโภค
- แผนงานอุตสาหกรรมและการโยธา งาน : งานก่อสร้าง

ที่	โครงการ/กิจกรรม	วัตถุประสงค์	เป้าหมาย (ผลผลิตของโครงการ)	งบประมาณ					ตัวชี้วัด (KPI)	ผลที่คาดว่าจะได้รับ	หน่วยงานรับผิดชอบ
				๒๕๖๖	๒๕๖๗	๒๕๖๘	๒๕๖๙	๒๕๗๐			
๘	โครงการติดตั้งกล่องวงจรปิดภายในหมู่บ้าน หมู่ที่ ๑,๔ บ้านวังไผ่ ตำบลวังไผ่	เพื่อยกระดับความปลอดภัยในชีวิตและทรัพย์สินของประชาชนภายในตำบลวังไผ่	ติดตั้งกล่องวงจรปิดภายในหมู่บ้าน จำนวน ๖ จุด			๓๐๐,๐๐๐	๓๐๐,๐๐๐		ประชาชนร้อยละ ๘๐ ได้รับความปลอดภัยในชีวิตและทรัพย์สิน	ประชาชนมีความมั่นใจในความปลอดภัยในชีวิตและทรัพย์สิน	กองช่าง

รายละเอียดโครงการพัฒนา  
 แผนพัฒนาท้องถิ่น (พ.ศ. ๒๕๖๖-๒๕๗๐) แก้ไขครั้งที่ ๑/๒๕๖๖  
 องค์การบริหารส่วนตำบลวังไผ่ อำเภอห้วยกระเจา จังหวัดกาญจนบุรี

แบบ ผ.๐๒

- ก. ยุทธศาสตร์ชาติ ๒๐ ปี **ยุทธศาสตร์ที่ ๒** ด้านการสร้างความสามารถในการแข่งขัน
- ข. แผนพัฒนาเศรษฐกิจและสังคมแห่งชาติ ฉบับที่ ๑๓ **หมุดหมายที่ ๔** ไทยมีพื้นที่เมืองอัจฉริยะที่น่าอยู่ ปลอดภัย เด็ดขาดได้อย่างยั่งยืน
- ค. Sustainable Development Goals : SDGs **เป้าหมายที่ ๙** สร้างโครงสร้างพื้นฐานที่มีความทนทาน ส่งเสริมการพัฒนาอุตสาหกรรมที่ครอบคลุมและยั่งยืน และส่งเสริมนวัตกรรม
- เป้าประสงค์ ๑** พัฒนาโครงสร้างพื้นฐานที่มีคุณภาพ เชื่อถือได้ ยั่งยืนและมีความทนทาน ซึ่งรวมถึงโครงสร้างพื้นฐานของภูมิภาคและที่ข้ามเขตแดน เพื่อสนับสนุนการพัฒนาทางเศรษฐกิจและความเป็นอยู่ที่ดีของมนุษย์ โดยมุ่งเป้าที่การเข้าถึงได้ในราคาที่จ่ายได้และเท่าเทียมสำหรับทุกคน
- ง. ยุทธศาสตร์จังหวัด **ยุทธศาสตร์ที่ ๕** การพัฒนาการค้า การลงทุน อุตสาหกรรม และเขตเศรษฐกิจพิเศษ
- จ. ยุทธศาสตร์การพัฒนาขององค์การบริหารส่วนท้องถิ่นในเขตจังหวัด **ยุทธศาสตร์ที่ ๒** ยุทธศาสตร์การพัฒนาด้านโครงสร้างพื้นฐาน
๑. ยุทธศาสตร์การพัฒนาขององค์การบริหารส่วนตำบลวังไผ่ **ยุทธศาสตร์ที่ ๒** การพัฒนาด้านการเกษตร เศรษฐกิจ อุตสาหกรรม
- ๑.๑ กลยุทธ์ที่ แนวทางที่ ๒ ส่งเสริมพัฒนาเส้นทางคมนาคมขนส่ง/ไฟฟ้า/น้ำประปา/แหล่งน้ำเพื่ออุปโภค บริโภค
- แผนงานอุตสาหกรรมและการโยธา งาน : งานก่อสร้าง

ที่	โครงการ/กิจกรรม	วัตถุประสงค์	เป้าหมาย (ผลผลิตของโครงการ)	งบประมาณ					ตัวชี้วัด (KPI)	ผลที่คาดว่าจะได้รับ	หน่วยงานรับผิดชอบ
				๒๕๖๖	๒๕๖๗	๒๕๖๘	๒๕๖๙	๒๕๗๐			
๙	โครงการติดตั้งไฟฟ้าส่องสว่างแผงโซลาร์เซลล์ บริเวณถนนสายนาตามิ่ง - ทนงโก หมู่ที่ ๓ บ้านนาตามิ่ง	เพื่อให้ประชาชนมีไฟฟ้าและแสงสว่างอย่างทั่วถึง และมีความปลอดภัยในช่วงเวลากลางคืน	ติดตั้งไฟฟ้าส่องสว่างแผงโซลาร์เซลล์ จำนวน ๗๐ ชุด		๕๐๐,๐๐๐	๕๐๐,๐๐๐			ประชาชนร้อยละ ๘๐ ได้รับความสะดวกในการเดินทาง และมีความปลอดภัยในชีวิตและทรัพย์สิน	ประชาชนมีไฟฟ้าและแสงสว่างอย่างทั่วถึงและมีความปลอดภัยในชีวิตและทรัพย์สิน	กองช่าง

รายละเอียดโครงการพัฒนา  
 แผนพัฒนาท้องถิ่น (พ.ศ. ๒๕๖๖-๒๕๗๐) แก้ไขครั้งที่ ๑/๒๕๖๖  
 องค์การบริหารส่วนตำบลวังไผ่ อำเภอห้วยกระเจา จังหวัดกาญจนบุรี

แบบ ผ.๐๒

- ก. ยุทธศาสตร์ชาติ ๒๐ ปี **ยุทธศาสตร์ที่ ๒** ด้านการสร้างความสามารถในการแข่งขัน
- ข. แผนพัฒนาเศรษฐกิจและสังคมแห่งชาติ ฉบับที่ ๑๓ **หมุดหมายที่ ๔** ไทยมีพื้นที่เมืองอัจฉริยะที่น่าอยู่ ปลอดภัย เด็ดขาดได้อย่างยั่งยืน
- ค. Sustainable Development Goals : SDGs **เป้าหมายที่ ๙** สร้างโครงสร้างพื้นฐานที่มีความทนทาน ส่งเสริมการพัฒนาอุตสาหกรรมที่ครอบคลุมและยั่งยืน และส่งเสริมนวัตกรรม
- เป้าประสงค์ ๑** พัฒนาโครงสร้างพื้นฐานที่มีคุณภาพ เชื่อถือได้ ยั่งยืนและมีความทนทาน ซึ่งรวมถึงโครงสร้างพื้นฐานของภูมิภาคและที่ข้ามเขตแดน เพื่อสนับสนุนการพัฒนาทางเศรษฐกิจและความเป็นอยู่ที่ดีของมนุษย์ โดยมุ่งเป้าที่การเข้าถึงได้ในราคาที่สามารถจ่ายได้และเท่าเทียมสำหรับทุกคน
- ง. ยุทธศาสตร์จังหวัด **ยุทธศาสตร์ที่ ๕** การพัฒนาการค้า การลงทุน อุตสาหกรรม และเขตเศรษฐกิจพิเศษ
- จ. ยุทธศาสตร์การพัฒนาขององค์การบริหารส่วนท้องถิ่นในเขตจังหวัด **ยุทธศาสตร์ที่ ๒** ยุทธศาสตร์การพัฒนาด้านโครงสร้างพื้นฐาน
๑. ยุทธศาสตร์การพัฒนาขององค์การบริหารส่วนตำบลวังไผ่ **ยุทธศาสตร์ที่ ๒** การพัฒนาด้านการเกษตร เศรษฐกิจ อุตสาหกรรม
- ๑.๑ กลยุทธ์ที่ แนวทางที่ ๒ ส่งเสริมพัฒนาเส้นทางคมนาคมขนส่ง/ไฟฟ้า/น้ำประปา/แหล่งน้ำเพื่ออุปโภค บริโภค
- แผนงานอุตสาหกรรมและการโยธา งาน : งานก่อสร้าง

ที่	โครงการ/กิจกรรม	วัตถุประสงค์	เป้าหมาย (ผลผลิตของโครงการ)	งบประมาณ					ตัวชี้วัด (KPI)	ผลที่คาดว่าจะได้รับ	หน่วยงานรับผิดชอบ
				๒๕๖๖	๒๕๖๗	๒๕๖๘	๒๕๖๙	๒๕๗๐			
๑๐	โครงการติดตั้งไฟฟ้าส่องสว่างแผงโซล่าเซลล์ บริเวณถนนสายหนองมะสังข์ - หนองโก หมู่ที่ ๗ บ้านหนองมะสังข์	เพื่อให้ประชาชนมีไฟฟ้าและแสงสว่างอย่างทั่วถึงและมีความปลอดภัยในช่วงเวลากลางคืน	ติดตั้งไฟฟ้าส่องสว่างแผงโซล่าเซลล์จำนวน ๖๐ ชุด			๒,๖๗๐,๐๐๐			ประชาชนร้อยละ ๘๐ ได้รับความสะดวกในการเดินทาง และมีความปลอดภัยในชีวิตและทรัพย์สิน	ประชาชนมีไฟฟ้าและแสงสว่างอย่างทั่วถึงและมีความปลอดภัยในชีวิตและทรัพย์สิน	กองช่าง

รายละเอียดโครงการพัฒนา  
 แผนพัฒนาท้องถิ่น (พ.ศ. ๒๕๖๖-๒๕๗๐) แก้ไขครั้งที่ ๑/๒๕๖๖  
 องค์การบริหารส่วนตำบลวังไผ่ อำเภอห้วยกระเจา จังหวัดกาญจนบุรี

แบบ ผ.๐๒

- ก. ยุทธศาสตร์ชาติ ๒๐ ปี **ยุทธศาสตร์ที่ ๒** ด้านการสร้างความสามารถในการแข่งขัน
- ข. แผนพัฒนาเศรษฐกิจและสังคมแห่งชาติ ฉบับที่ ๑๓ **หมุดหมายที่ ๔** ไทยมีพื้นที่เมืองอัจฉริยะที่น่าอยู่ ปลอดภัย เติบโตได้อย่างยั่งยืน
- ค. Sustainable Development Goals : SDGs **เป้าหมายที่ ๙** สร้างโครงสร้างพื้นฐานที่มีความทนทาน ส่งเสริมการพัฒนาอุตสาหกรรมที่ครอบคลุมและยั่งยืน และส่งเสริมนวัตกรรม
- เป้าประสงค์ ๑** พัฒนาโครงสร้างพื้นฐานที่มีคุณภาพ เชื่อถือได้ ยั่งยืนและมีความทนทาน ซึ่งรวมถึงโครงสร้างพื้นฐานของภูมิภาคและที่ข้ามเขตแดน เพื่อสนับสนุนการพัฒนาทางเศรษฐกิจและความเป็นอยู่ที่ดีของมนุษย์ โดยมุ่งเป้าที่การเข้าถึงได้ในราคาที่สามารถจ่ายได้และเท่าเทียมสำหรับทุกคน
- ง. ยุทธศาสตร์จังหวัด **ยุทธศาสตร์ที่ ๕** การพัฒนาการค้า การลงทุน อุตสาหกรรม และเขตเศรษฐกิจพิเศษ
- จ. ยุทธศาสตร์การพัฒนาขององค์การบริหารส่วนท้องถิ่นในเขตจังหวัด **ยุทธศาสตร์ที่ ๒** ยุทธศาสตร์การพัฒนาด้านโครงสร้างพื้นฐาน
๑. ยุทธศาสตร์การพัฒนาขององค์การบริหารส่วนตำบลวังไผ่ **ยุทธศาสตร์ที่ ๒** การพัฒนาด้านการเกษตร เศรษฐกิจ อุตสาหกรรม
- ๑.๑ กลยุทธ์ที่ แนวทางที่ ๒ ส่งเสริมพัฒนาเส้นทางคมนาคมขนส่ง/ไฟฟ้า/น้ำประปา/แหล่งน้ำเพื่ออุปโภค บริโภค
- แผนงานอุตสาหกรรมและการโยธา งาน : งานก่อสร้าง

ที่	โครงการ/กิจกรรม	วัตถุประสงค์	เป้าหมาย (ผลผลิตของโครงการ)	งบประมาณ					ตัวชี้วัด (KPI)	ผลที่คาดว่าจะได้รับ	หน่วยงานรับผิดชอบ
				๒๕๖๖	๒๕๖๗	๒๕๖๘	๒๕๖๙	๒๕๗๐			
๑๑	โครงการติดตั้งไฟฟ้าส่องสว่างแผงโซลาร์เซลล์ บริเวณถนนสายบ่อทอง - ห้วยลึก หมู่ที่ ๙ บ้านบ่อทอง	เพื่อให้ประชาชนมีไฟฟ้าและแสงสว่างอย่างทั่วถึงและมีความปลอดภัยในช่วงเวลาากลางคืน	ติดตั้งไฟฟ้าส่องสว่างแผงโซลาร์เซลล์จำนวน ๘๘ ชุด			๓,๙๑๖,๐๐๐			ประชาชนร้อยละ ๘๐ ได้รับความสะดวกในการเดินทาง และมีความปลอดภัยในชีวิตและทรัพย์สิน	ประชาชนมีไฟฟ้าและแสงสว่างอย่างทั่วถึงและมีความปลอดภัยในชีวิตและทรัพย์สิน	กองช่าง

รายละเอียดโครงการพัฒนา  
 แผนพัฒนาท้องถิ่น (พ.ศ. ๒๕๖๖-๒๕๗๐) แก้ไขครั้งที่ ๑/๒๕๖๖  
 องค์การบริหารส่วนตำบลวังไผ่ อำเภอห้วยกระเจา จังหวัดกาญจนบุรี

แบบ ผ.๐๒

- ก. ยุทธศาสตร์ชาติ ๒๐ ปี **ยุทธศาสตร์ที่ ๒** ด้านการสร้างความสามารถในการแข่งขัน
- ข. แผนพัฒนาเศรษฐกิจและสังคมแห่งชาติ ฉบับที่ ๑๓ **หมุดหมายที่ ๔** ไทยมีพื้นที่เมืองอัจฉริยะที่น่าอยู่ ปลอดภัย เติบโตได้อย่างยั่งยืน
- ค. Sustainable Development Goals : SDGs **เป้าหมายที่ ๙** สร้างโครงสร้างพื้นฐานที่มีความทนทาน ส่งเสริมการพัฒนาอุตสาหกรรมที่ครอบคลุมและยั่งยืน และส่งเสริมนวัตกรรม
- เป้าประสงค์ ๑** พัฒนาโครงสร้างพื้นฐานที่มีคุณภาพ เชื่อถือได้ ยั่งยืนและมีความทนทาน ซึ่งรวมถึงโครงสร้างพื้นฐานของภูมิภาคและที่ข้ามเขตแดน เพื่อสนับสนุนการพัฒนาทางเศรษฐกิจและความเป็นอยู่ที่ดีของมนุษย์ โดยมุ่งเป้าที่การเข้าถึงได้ในราคาที่สามารถจ่ายได้และเท่าเทียมสำหรับทุกคน
- ง. ยุทธศาสตร์จังหวัด **ยุทธศาสตร์ที่ ๕** การพัฒนาการค้า การลงทุน อุตสาหกรรม และเขตเศรษฐกิจพิเศษ
- จ. ยุทธศาสตร์การพัฒนาขององค์การบริหารส่วนท้องถิ่นในเขตจังหวัด **ยุทธศาสตร์ที่ ๒** ยุทธศาสตร์การพัฒนาด้านโครงสร้างพื้นฐาน
๑. ยุทธศาสตร์การพัฒนาขององค์การบริหารส่วนตำบลวังไผ่ **ยุทธศาสตร์ที่ ๒** การพัฒนาด้านการเกษตร เศรษฐกิจ อุตสาหกรรม
- ๑.๑ กลยุทธ์ที่ แนวทางที่ ๒ ส่งเสริมพัฒนาเส้นทางคมนาคมขนส่ง/ไฟฟ้า/น้ำประปา/แหล่งน้ำเพื่ออุปโภค บริโภค
- แผนงานอุตสาหกรรมและการโยธา งาน : งานก่อสร้าง

ที่	โครงการ/กิจกรรม	วัตถุประสงค์	เป้าหมาย (ผลผลิตของโครงการ)	งบประมาณ					ตัวชี้วัด (KPI)	ผลที่คาดว่าจะได้รับ	หน่วยงานรับผิดชอบ
				๒๕๖๖	๒๕๖๗	๒๕๖๘	๒๕๖๙	๒๕๗๐			
๑๒	โครงการติดตั้งไฟฟ้าส่องสว่างแผงโซลาร์เซลล์ บริเวณถนนสายบ่อทอง - วังประดู่ หมู่ที่ ๙ บ้านบ่อทอง	เพื่อให้ประชาชนมีไฟฟ้าและแสงสว่างอย่างทั่วถึง และมีความปลอดภัยในช่วงเวลากลางคืน	ติดตั้งไฟฟ้าส่องสว่างแผงโซลาร์เซลล์ จำนวน ๔๒ ชุด			๑,๘๖๙,๐๐๐	๑,๘๖๙,๐๐๐		ประชาชนร้อยละ ๘๐ ได้รับความสะดวกในการเดินทาง และมีความปลอดภัยในชีวิตและทรัพย์สิน	ประชาชนมีไฟฟ้าและแสงสว่างอย่างทั่วถึง และมีความปลอดภัยในชีวิตและทรัพย์สิน	กองช่าง

**รายละเอียดโครงการพัฒนา**  
**แผนพัฒนาท้องถิ่น( พ.ศ. ๒๕๖๖-๒๕๗๐ ) แก้ไขครั้งที่ ๑/๒๕๖๖**  
**องค์การบริหารส่วนตำบลวังไผ่ อำเภอห้วยกระเจา จังหวัดกาญจนบุรี**

แบบ ผ.๐๒

- ก. ยุทธศาสตร์ชาติ ๒๐ ปี **ยุทธศาสตร์ที่ ๒** ด้านการสร้างความสามารถในการแข่งขัน
  - ข. แผนพัฒนาเศรษฐกิจและสังคมแห่งชาติ ฉบับที่ ๑๓ **หมุดหมายที่ ๔** ไทยมีพื้นที่เมืองอัจฉริยะที่น่าอยู่ ปลอดภัย เด็ดขาดได้อย่างยั่งยืน
  - ค. Sustainable Development Goals : SDGs **เป้าหมายที่ ๙** สร้างโครงสร้างพื้นฐานที่มีความทนทาน ส่งเสริมการพัฒนาอุตสาหกรรมที่ครอบคลุมและยั่งยืน และส่งเสริมนวัตกรรม
  - เป้าประสงค์ ๑** พัฒนาโครงสร้างพื้นฐานที่มีคุณภาพ เชื่อถือได้ ยั่งยืนและมีความทนทาน ซึ่งรวมถึงโครงสร้างพื้นฐานของภูมิภาคและที่ข้ามเขตแดน เพื่อสนับสนุนการพัฒนาทางเศรษฐกิจและความเป็นอยู่ที่ดีของมนุษย์ โดยมุ่งเป้าที่การเข้าถึงได้ในราคาที่สามารถจ่ายได้และเท่าเทียมสำหรับทุกคน
  - ง. ยุทธศาสตร์จังหวัด **ยุทธศาสตร์ที่ ๕** การพัฒนาการค้า การลงทุน อุตสาหกรรม และเขตเศรษฐกิจพิเศษ
  - จ. ยุทธศาสตร์การพัฒนาขององค์การบริหารส่วนท้องถิ่นในเขตจังหวัด **ยุทธศาสตร์ที่ ๒** ยุทธศาสตร์การพัฒนาด้านโครงสร้างพื้นฐาน
    - ๑. ยุทธศาสตร์การพัฒนาขององค์การบริหารส่วนตำบลวังไผ่ **ยุทธศาสตร์ที่ ๒** การพัฒนาด้านการเกษตร เศรษฐกิจ อุตสาหกรรม
      - ๑.๑ กลยุทธ์ที่ แนวทางที่ ๒ ส่งเสริมพัฒนาเส้นทางคมนาคมขนส่ง/ไฟฟ้า/น้ำประปา/แหล่งน้ำเพื่ออุปโภค บริโภค
- แผนงานอุตสาหกรรมและการโยธา งาน : งานก่อสร้าง

ที่	โครงการ/กิจกรรม	วัตถุประสงค์	เป้าหมาย (ผลผลิตของโครงการ)	งบประมาณ					ตัวชี้วัด (KPI)	ผลที่คาดว่าจะได้รับ	หน่วยงานรับผิดชอบ
				๒๕๖๖	๒๕๖๗	๒๕๖๘	๒๕๖๙	๒๕๗๐			
๑๓.	โครงการก่อสร้างฝายแกนดินซีเมนต์ บ้านวังสมบูรณ์ หมู่ที่ ๑๑ ตำบลวังไผ่	เพื่อให้ประชาชนมีน้ำใช้เพื่อการเกษตร และอุปโภคบริโภคอย่างเพียงพอ และเพื่อเป็นการแก้ไขปัญหาภัยแล้ง	ก่อสร้างฝายแกนดินซีเมนต์ จำนวน ๒ จุด		๑,๐๐๐,๐๐๐	๑,๐๐๐,๐๐๐	๑,๐๐๐,๐๐๐		ประชาชนร้อยละ ๘๐ มีน้ำใช้เพื่อการเกษตรและอุปโภคบริโภคอย่างเพียงพอ	ประชาชนมีน้ำใช้เพื่อการเกษตรและอุปโภคบริโภคอย่างเพียงพอ	กองช่าง

รายละเอียดโครงการพัฒนา  
 แผนพัฒนาท้องถิ่น (พ.ศ. ๒๕๖๖-๒๕๗๐) แก้ไขครั้งที่ ๑/๒๕๖๖  
 องค์การบริหารส่วนตำบลวังไผ่ อำเภอห้วยกระเจา จังหวัดกาญจนบุรี

แบบ ผ.๐๒

- ก. ยุทธศาสตร์ชาติ ๒๐ ปี **ยุทธศาสตร์ที่ ๒** ด้านการสร้างความสามารถในการแข่งขัน
- ข. แผนพัฒนาเศรษฐกิจและสังคมแห่งชาติ ฉบับที่ ๑๓ **หมุดหมายที่ ๔** ไทยมีพื้นที่เมืองอัจฉริยะที่นำอยู่ ปลอดภัย เติบโตได้อย่างยั่งยืน
- ค. Sustainable Development Goals : SDGs **เป้าหมายที่ ๙** สร้างโครงสร้างพื้นฐานที่มีความทนทาน ส่งเสริมการพัฒนาอุตสาหกรรมที่ครอบคลุมและยั่งยืน และส่งเสริมนวัตกรรม
- เป้าประสงค์ ๑** พัฒนาโครงสร้างพื้นฐานที่มีคุณภาพ เชื่อถือได้ ยั่งยืนและมีความทนทาน ซึ่งรวมถึงโครงสร้างพื้นฐานของภูมิภาคและที่ข้ามเขตแดน เพื่อสนับสนุนการพัฒนาทางเศรษฐกิจและความเป็นอยู่ที่ดีของมนุษย์ โดยมุ่งเป้าที่การเข้าถึงได้ในราคาที่สามารถจ่ายได้และเท่าเทียมสำหรับทุกคน
- ง. ยุทธศาสตร์จังหวัด **ยุทธศาสตร์ที่ ๕** การพัฒนาการค้า การลงทุน อุตสาหกรรม และเขตเศรษฐกิจพิเศษ
- จ. ยุทธศาสตร์การพัฒนาขององค์การบริหารส่วนท้องถิ่นในเขตจังหวัด **ยุทธศาสตร์ที่ ๒** ยุทธศาสตร์การพัฒนาด้านโครงสร้างพื้นฐาน
๑. ยุทธศาสตร์การพัฒนาขององค์การบริหารส่วนตำบลวังไผ่ **ยุทธศาสตร์ที่ ๒** การพัฒนาด้านการเกษตร เศรษฐกิจ อุตสาหกรรม
- ๑.๑ กลยุทธ์ที่ แนวทางที่ ๒ ส่งเสริมพัฒนาเส้นทางคมนาคมขนส่ง/ไฟฟ้า/น้ำประปา/แหล่งน้ำเพื่ออุปโภค บริโภค
- แผนงานอุตสาหกรรมและการโยธา งาน : งานก่อสร้าง

ที่	โครงการ/กิจกรรม	วัตถุประสงค์	เป้าหมาย (ผลผลิตของโครงการ)	งบประมาณ					ตัวชี้วัด (KPI)	ผลที่คาดว่าจะได้รับ	หน่วยงานรับผิดชอบ
				๒๕๖๖	๒๕๖๗	๒๕๖๘	๒๕๖๙	๒๕๗๐			
๑๔.	โครงการก่อสร้างถนนลูกรัง สายชอยไร่กำนันประเชิญ หมู่ที่ ๑๑ ตำบลวังไผ่	เพื่อให้ประชาชนมีถนนใช้สัญจรไปมา ได้สะดวกและปลอดภัย	ก่อสร้างถนนลูกรัง ขนาดผิวจราจรกว้าง ๕ เมตร ยาว ๙๐๐ เมตร หนา ๐.๒๐ เมตร หรือมีพื้นที่ผิวจราจรไม่น้อยกว่า ๔,๕๐๐ ตารางเมตร				๕๐๐,๐๐๐	๕๐๐,๐๐๐	ประชาชนร้อยละ ๘๐ ได้รับความสะดวกในการเดินทาง	ประชาชนเดินทางสัญจรไปมาสะดวกและปลอดภัยขึ้น	กองช่าง

รายละเอียดโครงการพัฒนา  
 แผนพัฒนาท้องถิ่น (พ.ศ. ๒๕๖๖-๒๕๗๐) แก้ไขครั้งที่ ๑/๒๕๖๖  
 องค์การบริหารส่วนตำบลวังไผ่ อำเภอห้วยกระเจา จังหวัดกาญจนบุรี

แบบ ผ.๐๒

- ก. ยุทธศาสตร์ชาติ ๒๐ ปี **ยุทธศาสตร์ที่ ๒** ด้านการสร้างความสามารถในการแข่งขัน
- ข. แผนพัฒนาเศรษฐกิจและสังคมแห่งชาติ ฉบับที่ ๑๓ **หมุดหมายที่ ๔** ไทยมีพื้นที่เมืองอัจฉริยะที่น่าอยู่ ปลอดภัย เด็ดขาดได้อย่างยั่งยืน
- ค. Sustainable Development Goals : SDGs **เป้าหมายที่ ๙** สร้างโครงสร้างพื้นฐานที่มีความทนทาน ส่งเสริมการพัฒนาอุตสาหกรรมที่ครอบคลุมและยั่งยืน และส่งเสริมนวัตกรรม
- เป้าประสงค์ ๑** พัฒนาโครงสร้างพื้นฐานที่มีคุณภาพ เชื่อถือได้ ยั่งยืนและมีความทนทาน ซึ่งรวมถึงโครงสร้างพื้นฐานของภูมิภาคและที่ข้ามเขตแดน เพื่อสนับสนุนการพัฒนาทางเศรษฐกิจและความเป็นอยู่ที่ดีของมนุษย์ โดยมุ่งเป้าไปที่การเข้าถึงได้ในราคาที่จ่ายได้และเท่าเทียมสำหรับทุกคน
- ง. ยุทธศาสตร์จังหวัด **ยุทธศาสตร์ที่ ๕** การพัฒนาการค้า การลงทุน อุตสาหกรรม และเขตเศรษฐกิจพิเศษ
- จ. ยุทธศาสตร์การพัฒนาขององค์การบริหารส่วนท้องถิ่นในเขตจังหวัด **ยุทธศาสตร์ที่ ๒** ยุทธศาสตร์การพัฒนาด้านโครงสร้างพื้นฐาน
๑. ยุทธศาสตร์การพัฒนาขององค์การบริหารส่วนตำบลวังไผ่ **ยุทธศาสตร์ที่ ๒** การพัฒนาด้านการเกษตร เศรษฐกิจ อุตสาหกรรม
- ๑.๑ กลยุทธ์ที่ แนวทางที่ ๒ ส่งเสริมพัฒนาเส้นทางคมนาคมขนส่ง/ไฟฟ้า/น้ำประปา/แหล่งน้ำเพื่ออุปโภค บริโภค
- แผนงานอุตสาหกรรมและการโยธา งาน : งานก่อสร้าง

ที่	โครงการ/กิจกรรม	วัตถุประสงค์	เป้าหมาย (ผลผลิตของโครงการ)	งบประมาณ					ตัวชี้วัด (KPI)	ผลที่คาดว่าจะได้รับ	หน่วยงานรับผิดชอบ
				๒๕๖๖	๒๕๖๗	๒๕๖๘	๒๕๖๙	๒๕๗๐			
๑๕	โครงการก่อสร้างถนนลาดยางแอสฟัลต์ติกคอนกรีต ถนนสายวังมะค่า – หนองตายอด หมู่ที่ ๒,๖ ตำบลวังไผ่	เพื่อให้ประชาชนมีถนนใช้สัญจรไปมา ได้สะดวกและปลอดภัย	ก่อสร้างถนนลาดยางแอสฟัลต์ติกคอนกรีต ขนาดผิวจราจรกว้าง ๔ เมตร ยาว ๑,๒๐๐ เมตร หนา ๐.๐๕ เมตร หรือมีพื้นที่ผิวจราจรไม่น้อยกว่า ๔,๘๐๐ ตารางเมตร			๒,๖๔๐,๐๐๐	๒,๖๔๐,๐๐๐		ประชาชนร้อยละ ๘๐ ได้รับความสะดวกในการเดินทาง	ประชาชนเดินทางสัญจรไปมาสะดวกและปลอดภัยขึ้น	กองช่าง

รายละเอียดโครงการพัฒนา  
แผนพัฒนาท้องถิ่น (พ.ศ. ๒๕๖๖-๒๕๗๐) แก้ไขครั้งที่ ๑/๒๕๖๖  
องค์การบริหารส่วนตำบลวังไผ่ อำเภอห้วยกระเจา จังหวัดกาญจนบุรี

แบบ ผ.๐๒

- ก. ยุทธศาสตร์ชาติ ๒๐ ปี **ยุทธศาสตร์ที่ ๒** ด้านการสร้างความสามารถในการแข่งขัน
- ข. แผนพัฒนาเศรษฐกิจและสังคมแห่งชาติ ฉบับที่ ๑๓ **หมุดหมายที่ ๔** ไทยมีพื้นที่เมืองอัจฉริยะที่น่าอยู่ ปลอดภัย เด็ดขาดได้อย่างยั่งยืน
- ค. Sustainable Development Goals : SDGs **เป้าหมายที่ ๙** สร้างโครงสร้างพื้นฐานที่มีความทนทาน ส่งเสริมการพัฒนาอุตสาหกรรมที่ครอบคลุมและยั่งยืน และส่งเสริมนวัตกรรม
- เป้าประสงค์ ๑** พัฒนาโครงสร้างพื้นฐานที่มีคุณภาพ เชื่อถือได้ ยั่งยืนและมีความทนทาน ซึ่งรวมถึงโครงสร้างพื้นฐานของภูมิภาคและที่ข้ามเขตแดน เพื่อสนับสนุนการพัฒนาทางเศรษฐกิจและความเป็นอยู่ที่ดีของมนุษย์ โดยมุ่งเป้าที่การเข้าถึงได้ในราคาที่จ่ายได้และเท่าเทียมสำหรับทุกคน
- ง. ยุทธศาสตร์จังหวัด **ยุทธศาสตร์ที่ ๕** การพัฒนาการค้า การลงทุน อุตสาหกรรม และเขตเศรษฐกิจพิเศษ
- จ. ยุทธศาสตร์การพัฒนาขององค์การบริหารส่วนท้องถิ่นในเขตจังหวัด **ยุทธศาสตร์ที่ ๒** ยุทธศาสตร์การพัฒนาด้านโครงสร้างพื้นฐาน
๑. ยุทธศาสตร์การพัฒนาขององค์การบริหารส่วนตำบลวังไผ่ **ยุทธศาสตร์ที่ ๒** การพัฒนาด้านการเกษตร เศรษฐกิจ อุตสาหกรรม
- ๑.๑ กลยุทธ์ที่ แนวทางที่ ๒ ส่งเสริมพัฒนาเส้นทางคมนาคมขนส่ง/ไฟฟ้า/น้ำประปา/แหล่งน้ำเพื่ออุปโภค บริโภค

แผนงานอุตสาหกรรมและการโยธา งาน : งานก่อสร้าง

ที่	โครงการ/กิจกรรม	วัตถุประสงค์	เป้าหมาย (ผลผลิตของโครงการ)	งบประมาณ					ตัวชี้วัด (KPI)	ผลที่คาดว่าจะได้รับ	หน่วยงานรับผิดชอบ
				๒๕๖๖	๒๕๖๗	๒๕๖๘	๒๕๖๙	๒๕๗๐			
๑๖.	โครงการก่อสร้างถนนคอนกรีตเสริมเหล็ก ถนนสายขอยสมหวังพัฒนา หมู่ที่ ๑ ตำบลวังไผ่	เพื่อให้ประชาชนมีถนนใช้สัญจรไปมา ได้สะดวกและปลอดภัย	ก่อสร้างถนนคอนกรีตเสริมเหล็ก ขนาดผิวจราจรกว้าง ๕ เมตร ยาว ๑,๕๐๐ เมตร หน้า ๐.๑๕ เมตร หรือมีพื้นที่ผิวจราจรไม่น้อยกว่า ๗,๕๐๐ ตารางเมตร			๕,๐๐๐,๐๐๐	๕,๐๐๐,๐๐๐		ประชาชนร้อยละ ๘๐ ได้รับความสะดวกในการเดินทาง	ประชาชนเดินทางสัญจรไปมาสะดวกและปลอดภัยขึ้น	กองช่าง

รายละเอียดโครงการพัฒนา  
 แผนพัฒนาท้องถิ่น (พ.ศ. ๒๕๖๖-๒๕๗๐) แก้ไขครั้งที่ ๑/๒๕๖๖  
 องค์การบริหารส่วนตำบลวังไผ่ อำเภอห้วยกระเจา จังหวัดกาญจนบุรี

แบบ ผ.๐๒

- ก. ยุทธศาสตร์ชาติ ๒๐ ปี **ยุทธศาสตร์ที่ ๒** ด้านการสร้างความสามารถในการแข่งขัน
- ข. แผนพัฒนาเศรษฐกิจและสังคมแห่งชาติ ฉบับที่ ๑๓ **หมุดหมายที่ ๔** ไทยมีพื้นที่เมืองอัจฉริยะที่น่าอยู่ ปลอดภัย เติบโตได้อย่างยั่งยืน
- ค. Sustainable Development Goals : SDGs **เป้าหมายที่ ๙** สร้างโครงสร้างพื้นฐานที่มีความทนทาน ส่งเสริมการพัฒนาอุตสาหกรรมที่ครอบคลุมและยั่งยืน และส่งเสริมนวัตกรรม
- เป้าประสงค์ ๑** พัฒนาโครงสร้างพื้นฐานที่มีคุณภาพ เชื่อถือได้ ยั่งยืนและมีความทนทาน ซึ่งรวมถึงโครงสร้างพื้นฐานของภูมิภาคและที่ข้ามเขตแดน เพื่อสนับสนุนการพัฒนาทางเศรษฐกิจและความเป็นอยู่ที่ดีของมนุษย์ โดยมุ่งเป้าที่การเข้าถึงได้ในราคาที่สามารถจ่ายได้และเท่าเทียมสำหรับทุกคน
- ง. ยุทธศาสตร์จังหวัด **ยุทธศาสตร์ที่ ๕** การพัฒนาการค้า การลงทุน อุตสาหกรรม และเขตเศรษฐกิจพิเศษ
- จ. ยุทธศาสตร์การพัฒนาขององค์การบริหารส่วนท้องถิ่นในเขตจังหวัด **ยุทธศาสตร์ที่ ๒** ยุทธศาสตร์การพัฒนาด้านโครงสร้างพื้นฐาน
๑. ยุทธศาสตร์การพัฒนาขององค์การบริหารส่วนตำบลวังไผ่ **ยุทธศาสตร์ที่ ๒** การพัฒนาด้านการเกษตร เศรษฐกิจ อุตสาหกรรม
- ๑.๑ กลยุทธ์ที่ แนวทางที่ ๒ ส่งเสริมพัฒนาเส้นทางคมนาคมขนส่ง/ไฟฟ้า/น้ำประปา/แหล่งน้ำเพื่ออุปโภค บริโภค
- แผนงานอุตสาหกรรมและการโยธา งาน : งานก่อสร้าง

ที่	โครงการ/กิจกรรม	วัตถุประสงค์	เป้าหมาย (ผลผลิตของโครงการ)	งบประมาณ					ตัวชี้วัด (KPI)	ผลที่คาดว่าจะได้รับ	หน่วยงานรับผิดชอบ
				๒๕๖๖	๒๕๖๗	๒๕๖๘	๒๕๖๙	๒๕๗๐			
๑๗.	โครงการก่อสร้างถนนคอนกรีตเสริมเหล็ก ถนนสายเกาะแก้ว – ตาหมก หมู่ที่ ๘ บ้านอ่างหิน	เพื่อให้ประชาชนมีถนนใช้สัญจรไปมา ได้สะดวกและปลอดภัย	ก่อสร้างถนนคอนกรีตเสริมเหล็ก ขนาดผิวจราจรกว้าง ๕ เมตร ยาว ๑๕๓ เมตร หนา ๐.๑๕ เมตร หรือมีพื้นที่ผิวจราจรไม่น้อยกว่า ๗๖๕ ตารางเมตร	๕๐๐,๐๐๐					ประชาชนร้อยละ ๘๐ ได้รับความสะดวกในการเดินทาง	ประชาชนเดินทางสัญจรไปมาสะดวกและปลอดภัยขึ้น	กองช่าง

รายละเอียดโครงการพัฒนา  
 แผนพัฒนาท้องถิ่น (พ.ศ. ๒๕๖๖-๒๕๗๐) แก้ไขครั้งที่ ๑/๒๕๖๖  
 องค์การบริหารส่วนตำบลวังไผ่ อำเภอห้วยกระเจา จังหวัดกาญจนบุรี

แบบ ผ.๐๒

- ก. ยุทธศาสตร์ชาติ ๒๐ ปี **ยุทธศาสตร์ที่ ๒** ด้านการสร้างความสามารถในการแข่งขัน
- ข. แผนพัฒนาเศรษฐกิจและสังคมแห่งชาติ ฉบับที่ ๑๓ **หมุดหมายที่ ๔** ไทยมีพื้นที่เมืองอัจฉริยะที่น่าอยู่ ปลอดภัย เติบโตได้อย่างยั่งยืน
- ค. Sustainable Development Goals : SDGs **เป้าหมายที่ ๙** สร้างโครงสร้างพื้นฐานที่มีความทนทาน ส่งเสริมการพัฒนาอุตสาหกรรมที่ครอบคลุมและยั่งยืน และส่งเสริมนวัตกรรม
- เป้าประสงค์ ๑** พัฒนาโครงสร้างพื้นฐานที่มีคุณภาพ เชื่อถือได้ ยั่งยืนและมีความทนทาน ซึ่งรวมถึงโครงสร้างพื้นฐานของภูมิภาคและที่ข้ามเขตแดน เพื่อสนับสนุนการพัฒนาทางเศรษฐกิจและความเป็นอยู่ที่ดีของมนุษย์ โดยมุ่งเป้าที่การเข้าถึงได้ในราคาที่จ่ายได้และเท่าเทียมสำหรับทุกคน
- ง. ยุทธศาสตร์จังหวัด **ยุทธศาสตร์ที่ ๕** การพัฒนาการค้า การลงทุน อุตสาหกรรม และเขตเศรษฐกิจพิเศษ
- จ. ยุทธศาสตร์การพัฒนาขององค์การบริหารส่วนท้องถิ่นในเขตจังหวัด **ยุทธศาสตร์ที่ ๒** ยุทธศาสตร์การพัฒนาด้านโครงสร้างพื้นฐาน
๑. ยุทธศาสตร์การพัฒนาขององค์การบริหารส่วนตำบลวังไผ่ **ยุทธศาสตร์ที่ ๒** การพัฒนาด้านการเกษตร เศรษฐกิจ อุตสาหกรรม
- ๑.๑ กลยุทธ์ที่ แนวทางที่ ๒ ส่งเสริมพัฒนาเส้นทางคมนาคมขนส่ง/ไฟฟ้า/น้ำประปา/แหล่งน้ำเพื่ออุปโภค บริโภค
- แผนงานอุตสาหกรรมและการโยธา งาน : งานก่อสร้าง

ที่	โครงการ/กิจกรรม	วัตถุประสงค์	เป้าหมาย (ผลผลิตของโครงการ)	งบประมาณ					ตัวชี้วัด (KPI)	ผลที่คาดว่าจะได้รับ	หน่วยงาน รับผิดชอบ
				๒๕๖๖	๒๕๖๗	๒๕๖๘	๒๕๖๙	๒๕๗๐			
๑๘	โครงการซ่อมสร้างผิวทางแอสฟัลต์ติกคอนกรีต (โดยใช้ Pavement-in-Place recycling) สาย กจ.ถ.๙๕-๐๖๗ นาทามิ่ง-นาใหม่	เพื่อให้ประชาชนมีถนนใช้สัญจรไปมา ได้สะดวกและปลอดภัย	ซ่อมสร้างผิวทางแอสฟัลต์ติกคอนกรีต (โดยใช้ Pavement-in-Place recycling) ขนาดผิวจราจรกว้าง ๖ เมตร ยาว ๑,๕๖๐ เมตรหนา ๐.๐๕ เมตร หรือมีพื้นที่ผิวจราจรไม่น้อยกว่า ๙,๐๐๐ ตารางเมตร			๙,๙๙๐,๐๐๐			ประชาชนร้อยละ ๘๐ ได้รับความสะดวกในการเดินทาง	ประชาชนเดินทางสัญจรไปมาสะดวกและปลอดภัยขึ้น	กองช่าง

รายละเอียดโครงการพัฒนา  
 แผนพัฒนาท้องถิ่น (พ.ศ. ๒๕๖๖-๒๕๗๐) แก้ไขครั้งที่ ๑/๒๕๖๖  
 องค์การบริหารส่วนตำบลวังไผ่ อำเภอห้วยกระเจา จังหวัดกาญจนบุรี

แบบ ผ.๐๒

- ก. ยุทธศาสตร์ชาติ ๒๐ ปี **ยุทธศาสตร์ที่ ๒** ด้านการสร้างความสามารถในการแข่งขัน
- ข. แผนพัฒนาเศรษฐกิจและสังคมแห่งชาติ ฉบับที่ ๑๓ **หมวดหมู่ที่ ๔** ไทยมีพื้นที่เมืองอัจฉริยะที่น้อยอยู่ ปลอดภัย เติบโตได้อย่างยั่งยืน
- ค. Sustainable Development Goals : SDGs **เป้าหมายที่ ๙** สร้างโครงสร้างพื้นฐานที่มีความทนทาน ส่งเสริมการพัฒนาอุตสาหกรรมที่ครอบคลุมและยั่งยืน และส่งเสริมนวัตกรรม
- เป้าประสงค์ ๑** พัฒนาโครงสร้างพื้นฐานที่มีคุณภาพ เชื่อถือได้ ยั่งยืนและมีความทนทาน ซึ่งรวมถึงโครงสร้างพื้นฐานของภูมิภาคและที่ข้ามเขตแดน เพื่อสนับสนุนการพัฒนาทางเศรษฐกิจและความเป็นอยู่ที่ดีของมนุษย์ โดยมุ่งเป้าที่การเข้าถึงได้ในราคาที่จ่ายได้และเท่าเทียมสำหรับทุกคน
- ง. ยุทธศาสตร์จังหวัด **ยุทธศาสตร์ที่ ๕** การพัฒนาการค้า การลงทุน อุตสาหกรรม และเขตเศรษฐกิจพิเศษ
- จ. ยุทธศาสตร์การพัฒนาขององค์การบริหารส่วนท้องถิ่นในเขตจังหวัด **ยุทธศาสตร์ที่ ๒** ยุทธศาสตร์การพัฒนาด้านโครงสร้างพื้นฐาน
๑. ยุทธศาสตร์การพัฒนาขององค์การบริหารส่วนตำบลวังไผ่ **ยุทธศาสตร์ที่ ๒** การพัฒนาด้านการเกษตร เศรษฐกิจ อุตสาหกรรม
- ๑.๑ กลยุทธ์ที่ แนวทางที่ ๒ ส่งเสริมพัฒนาเส้นทางคมนาคมขนส่ง/ไฟฟ้า/น้ำประปา/แหล่งน้ำเพื่ออุปโภค บริโภค
- แผนงานอุตสาหกรรมและการโยธา งาน : งานก่อสร้าง

ที่	โครงการ/กิจกรรม	วัตถุประสงค์	เป้าหมาย (ผลผลิตของโครงการ)	งบประมาณ					ตัวชี้วัด (KPI)	ผลที่คาดว่าจะได้รับ	หน่วยงาน รับผิดชอบ
				๒๕๖๖	๒๕๖๗	๒๕๖๘	๒๕๖๙	๒๕๗๐			
๑๙	โครงการก่อสร้างลานคอนกรีต อเนกประสงค์ ประจำหมู่บ้าน หมู่ที่ ๔ บ้านวังไผ่ ตำบลวังไผ่	เพื่อให้ชุมชนมีลาน คอนกรีตที่ใช้ทำกิจกรรม สาธารณะร่วมกัน	ก่อสร้างลานคอนกรีตอเนกประสงค์ ขนาดกว้าง ๓๕ เมตร ยาว ๔๗ เมตร หรือมีพื้นที่ไม่น้อยกว่า ๑,๖๔๕ ตารางเมตร				๙๗๕,๐๐๐	๙๗๕,๐๐๐	ประชาชนร้อยละ ๘๐ ได้รับความ สะดวกในการจัด กิจกรรม สาธารณะ	ชุมชนมีสถานที่ที่ใช้ ทำกิจกรรมร่วมกัน เกิดความรักความ สามัคคีในชุมชน	กองช่าง

รายละเอียดโครงการพัฒนา  
 แผนพัฒนาท้องถิ่น (พ.ศ. ๒๕๖๖-๒๕๗๐) แก้ไขครั้งที่ ๑/๒๕๖๖  
 องค์การบริหารส่วนตำบลวังไผ่ อำเภอห้วยกระเจา จังหวัดกาญจนบุรี

แบบ ผ.๐๒

- ก. ยุทธศาสตร์ชาติ ๒๐ ปี **ยุทธศาสตร์ที่ ๒** ด้านการสร้างความสามารถในการแข่งขัน
- ข. แผนพัฒนาเศรษฐกิจและสังคมแห่งชาติ ฉบับที่ ๑๓ **หมุดหมายที่ ๔** ไทยมีพื้นที่เมืองอัจฉริยะที่นำอยู่ ปลอดภัย เติบโตได้อย่างยั่งยืน
- ค. Sustainable Development Goals : SDGs **เป้าหมายที่ ๙** สร้างโครงสร้างพื้นฐานที่มีความทนทาน ส่งเสริมการพัฒนาอุตสาหกรรมที่ครอบคลุมและยั่งยืน และส่งเสริมนวัตกรรม
- เป้าประสงค์ ๑** พัฒนาโครงสร้างพื้นฐานที่มีคุณภาพ เชื้อถือได้ ยั่งยืนและมีความทนทาน ซึ่งรวมถึงโครงสร้างพื้นฐานของภูมิภาคและที่ข้ามเขตแดน เพื่อสนับสนุนการพัฒนาทางเศรษฐกิจและความเป็นอยู่ที่ดีของมนุษย์ โดยมุ่งเป้าที่การเข้าถึงได้ในราคาที่จ่ายได้และเท่าเทียมสำหรับทุกคน
- ง. ยุทธศาสตร์จังหวัด **ยุทธศาสตร์ที่ ๕** การพัฒนาการค้า การลงทุน อุตสาหกรรม และเขตเศรษฐกิจพิเศษ
- จ. ยุทธศาสตร์การพัฒนาขององค์การบริหารส่วนท้องถิ่นในเขตจังหวัด **ยุทธศาสตร์ที่ ๒** ยุทธศาสตร์การพัฒนาด้านโครงสร้างพื้นฐาน
๑. ยุทธศาสตร์การพัฒนาขององค์การบริหารส่วนตำบลวังไผ่ **ยุทธศาสตร์ที่ ๒** การพัฒนาด้านการเกษตร เศรษฐกิจ อุตสาหกรรม
- ๑.๑ กลยุทธ์ที่ แนวทางที่ ๒ ส่งเสริมพัฒนาเส้นทางคมนาคมขนส่ง/ไฟฟ้า/น้ำประปา/แหล่งน้ำเพื่ออุปโภค บริโภค

แผนงานอุตสาหกรรมและการโยธา งาน : งานก่อสร้าง

ที่	โครงการ/กิจกรรม	วัตถุประสงค์	เป้าหมาย (ผลผลิตของโครงการ)	งบประมาณ					ตัวชี้วัด (KPI)	ผลที่คาดว่าจะได้รับ	หน่วยงาน รับผิดชอบ
				๒๕๖๖	๒๕๖๗	๒๕๖๘	๒๕๖๙	๒๕๗๐			
๒๐.	โครงการขุดลอกสระเก็บน้ำบ้านวังมะค่า หมู่ที่ ๒	เพื่อฟื้นฟูสภาพแหล่งน้ำเดิมให้สามารถกักเก็บน้ำได้อย่างมีประสิทธิภาพ	ขุดลอกสระเก็บน้ำ ขนาดปากสระกว้าง ๘๒ เมตร ยาว ๑๒๘ เมตร ขุดลึกเฉลี่ย ๒ เมตร หรือมีปริมาตรดินขุดไม่น้อยกว่า ๑๗,๗๖๘ ลูกบาศก์เมตร		๑,๐๐๐,๐๐๐		๑,๐๐๐,๐๐๐		ประชาชนร้อยละ ๘๐ มีน้ำใช้ในการอุปโภคบริโภค และการเกษตร ตลอดทั้งปี	สระเก็บน้ำสามารถกักเก็บน้ำได้เพิ่มมากขึ้น	กองช่าง

รายละเอียดโครงการพัฒนา  
แผนพัฒนาท้องถิ่น ( พ.ศ. ๒๕๖๖-๒๕๗๐ ) แก้ไขครั้งที่ ๑/๒๕๖๖  
องค์การบริหารส่วนตำบลวังไผ่ อำเภอห้วยกระเจา จังหวัดกาญจนบุรี

แบบ ผ.๐๒

- ก. ยุทธศาสตร์ชาติ ๒๐ ปี **ยุทธศาสตร์ที่ ๒** ด้านการสร้างความสามารถในการแข่งขัน
- ข. แผนพัฒนาเศรษฐกิจและสังคมแห่งชาติ ฉบับที่ ๑๓ **หมุดหมายที่ ๔** ไทยมีพื้นที่เมืองอัจฉริยะที่น่าอยู่ ปลอดภัย เติบโตได้อย่างยั่งยืน
- ค. Sustainable Development Goals : SDGs **เป้าหมายที่ ๙** สร้างโครงสร้างพื้นฐานที่มีความทนทาน ส่งเสริมการพัฒนาอุตสาหกรรมที่ครอบคลุมและยั่งยืน และส่งเสริมนวัตกรรม
- เป้าประสงค์ ๑** พัฒนาโครงสร้างพื้นฐานที่มีคุณภาพ เชื่อถือได้ ยั่งยืนและมีความทนทาน ซึ่งรวมถึงโครงสร้างพื้นฐานของภูมิภาคและที่ข้ามเขตแดน เพื่อสนับสนุนการพัฒนาทางเศรษฐกิจและความเป็นอยู่ที่ดีของมนุษย์ โดยมุ่งเป้าที่การเข้าถึงได้ในราคาที่สมารถจ่ายได้และเท่าเทียมสำหรับทุกคน
- ง. ยุทธศาสตร์จังหวัด **ยุทธศาสตร์ที่ ๕** การพัฒนาการค้า การลงทุน อุตสาหกรรม และเขตเศรษฐกิจพิเศษ
- จ. ยุทธศาสตร์การพัฒนาขององค์การบริหารส่วนท้องถิ่นในเขตจังหวัด **ยุทธศาสตร์ที่ ๒** ยุทธศาสตร์การพัฒนาด้านโครงสร้างพื้นฐาน
๑. ยุทธศาสตร์การพัฒนาขององค์การบริหารส่วนตำบลวังไผ่ **ยุทธศาสตร์ที่ ๒** การพัฒนาด้านการเกษตร เศรษฐกิจ อุตสาหกรรม
- ๑.๑ กลยุทธ์ที่ แนวทางที่ ๒ ส่งเสริมพัฒนาเส้นทางคมนาคมขนส่ง/ไฟฟ้า/น้ำประปา/แหล่งน้ำเพื่ออุปโภค บริโภค
- แผนงานอุตสาหกรรมและการโยธา งาน : งานก่อสร้าง

ที่	โครงการ/กิจกรรม	วัตถุประสงค์	เป้าหมาย (ผลผลิตของโครงการ)	งบประมาณ					ตัวชี้วัด (KPI)	ผลที่คาดว่าจะได้รับ	หน่วยงาน รับผิดชอบ
				๒๕๖๖	๒๕๖๗	๒๕๖๘	๒๕๖๙	๒๕๗๐			
๒๑.	โครงการก่อสร้างลานกีฬา อเนกประสงค์ประจำหมู่บ้าน หมู่ที่ ๒ ตำบลวังไผ่	เพื่อให้ประชาชนได้มี สถานที่ออกกำลังกาย และฝึกซ้อมกีฬา	ก่อสร้างลานกีฬาอเนกประสงค์ ขนาดกว้าง ๙๐ เมตร ยาว ๑๓๒ เมตร หรือมีพื้นที่ไม่น้อย กว่า ๑๑,๘๘๐ ตารางเมตร				๑,๐๔๕,๐๐๐	๑,๐๔๕,๐๐๐	ประชาชนร้อยละ ๘๐ มีลานกีฬา สำหรับออกกำลังกาย และฝึกซ้อม กีฬา	ประชาชนมีสถานที่ ออกกำลังกาย	กองช่าง

รายละเอียดโครงการพัฒนา  
 แผนพัฒนาท้องถิ่น (พ.ศ. ๒๕๖๖-๒๕๗๐) แก้ไขครั้งที่ ๑/๒๕๖๖  
 องค์การบริหารส่วนตำบลวังไผ่ อำเภอห้วยกระเจา จังหวัดกาญจนบุรี

แบบ ผ.๐๒

- ก. ยุทธศาสตร์ชาติ ๒๐ ปี **ยุทธศาสตร์ที่ ๒** ด้านการสร้างความสามารถในการแข่งขัน
- ข. แผนพัฒนาเศรษฐกิจและสังคมแห่งชาติ ฉบับที่ ๑๓ **หมุดหมายที่ ๔** ไทยมีพื้นที่เมืองอัจฉริยะที่น่าอยู่ ปลอดภัย เติบโตได้อย่างยั่งยืน
- ค. Sustainable Development Goals : SDGs **เป้าหมายที่ ๙** สร้างโครงสร้างพื้นฐานที่มีความทนทาน ส่งเสริมการพัฒนาอุตสาหกรรมที่ครอบคลุมและยั่งยืน และส่งเสริมนวัตกรรม
- เป้าประสงค์ ๑** พัฒนาโครงสร้างพื้นฐานที่มีคุณภาพ เชื่อถือได้ ยั่งยืนและมีความทนทาน ซึ่งรวมถึงโครงสร้างพื้นฐานของภูมิภาคและที่ข้ามเขตแดน เพื่อสนับสนุนการพัฒนาทางเศรษฐกิจและความเป็นอยู่ที่ดีของมนุษย์ โดยมุ่งเป้าที่การเข้าถึงได้ในราคาที่จ่ายได้และเท่าเทียมสำหรับทุกคน
- ง. ยุทธศาสตร์จังหวัด **ยุทธศาสตร์ที่ ๕** การพัฒนาการค้า การลงทุน อุตสาหกรรม และเขตเศรษฐกิจพิเศษ
- จ. ยุทธศาสตร์การพัฒนาขององค์การบริหารส่วนท้องถิ่นในเขตจังหวัด **ยุทธศาสตร์ที่ ๒** ยุทธศาสตร์การพัฒนาด้านโครงสร้างพื้นฐาน
๑. ยุทธศาสตร์การพัฒนาขององค์การบริหารส่วนตำบลวังไผ่ **ยุทธศาสตร์ที่ ๒** การพัฒนาด้านการเกษตร เศรษฐกิจ อุตสาหกรรม
- ๑.๑ กลยุทธ์ที่ แนวทางที่ ๒ ส่งเสริมพัฒนาเส้นทางคมนาคมขนส่ง/ไฟฟ้า/น้ำประปา/แหล่งน้ำเพื่ออุปโภค บริโภค
- แผนงานอุตสาหกรรมและการโยธา งาน : งานก่อสร้าง

ที่	โครงการ/กิจกรรม	วัตถุประสงค์	เป้าหมาย (ผลผลิตของโครงการ)	งบประมาณ					ตัวชี้วัด (KPI)	ผลที่คาดว่าจะได้รับ	หน่วยงานรับผิดชอบ
				๒๕๖๖	๒๕๖๗	๒๕๖๘	๒๕๖๙	๒๕๗๐			
๒๒.	โครงการก่อสร้างถนนคอนกรีตเสริมเหล็ก ถนนสายซอยชมรมครัวหมู่ที่ ๙ บ้านบ่อทอง	เพื่อให้ประชาชนมีถนนใช้สัญจรไปมา ได้สะดวกและปลอดภัย	ก่อสร้างถนนคอนกรีตเสริมเหล็ก ขนาดผิวจราจรกว้าง ๕ เมตร ยาว ๙๐๐ เมตร หนา ๐.๑๕ เมตร หรือมีพื้นที่ผิวจราจรไม่น้อยกว่า ๕,๙๐๐ ตารางเมตร (ปี ๖๖ ยาว ๑๕๕ เมตร)	๔๙๙,๐๐๐	๒,๒๐๐,๐๐๐				ประชาชนร้อยละ ๘๐ ได้รับความสะดวกในการเดินทาง	ประชาชนเดินทางสัญจรไปมาสะดวกและปลอดภัยขึ้น	กองช่าง

รายละเอียดโครงการพัฒนา  
 แผนพัฒนาท้องถิ่น (พ.ศ. ๒๕๖๖-๒๕๗๐) แก้ไขครั้งที่ ๑/๒๕๖๖  
 องค์การบริหารส่วนตำบลวังไผ่ อำเภอห้วยกระเจา จังหวัดกาญจนบุรี

แบบ ผ.๐๒

- ก. ยุทธศาสตร์ชาติ ๒๐ ปี **ยุทธศาสตร์ที่ ๒** ด้านการสร้างความสามารถในการแข่งขัน
- ข. แผนพัฒนาเศรษฐกิจและสังคมแห่งชาติ ฉบับที่ ๑๓ **หมุดหมายที่ ๔** ไทยมีพื้นที่เมืองอัจฉริยะที่น่าอยู่ ปลอดภัย เด็ดขาดได้อย่างยั่งยืน
- ค. Sustainable Development Goals : SDGs **เป้าหมายที่ ๙** สร้างโครงสร้างพื้นฐานที่มีความทนทาน ส่งเสริมการพัฒนาอุตสาหกรรมที่ครอบคลุมและยั่งยืน และส่งเสริมนวัตกรรม
- เป้าประสงค์ ๑** พัฒนาโครงสร้างพื้นฐานที่มีคุณภาพ เชื่อถือได้ ยั่งยืนและมีความทนทาน ซึ่งรวมถึงโครงสร้างพื้นฐานของภูมิภาคและที่ข้ามเขตแดน เพื่อสนับสนุนการพัฒนาทางเศรษฐกิจและความเป็นอยู่ที่ดีของมนุษย์ โดยมุ่งเป้าที่การเข้าถึงได้ในราคาที่สามารถจ่ายได้และเท่าเทียมสำหรับทุกคน
- ง. ยุทธศาสตร์จังหวัด **ยุทธศาสตร์ที่ ๕** การพัฒนาการค้า การลงทุน อุตสาหกรรม และเขตเศรษฐกิจพิเศษ
- จ. ยุทธศาสตร์การพัฒนาขององค์การบริหารส่วนท้องถิ่นในเขตจังหวัด **ยุทธศาสตร์ที่ ๒** ยุทธศาสตร์การพัฒนาด้านโครงสร้างพื้นฐาน
๑. ยุทธศาสตร์การพัฒนาขององค์การบริหารส่วนตำบลวังไผ่ **ยุทธศาสตร์ที่ ๒** การพัฒนาด้านการเกษตร เศรษฐกิจ อุตสาหกรรม
- ๑.๑ กลยุทธ์ที่ แนวทางที่ ๒ ส่งเสริมพัฒนาเส้นทางคมนาคมขนส่ง/ไฟฟ้า/น้ำประปา/แหล่งน้ำเพื่ออุปโภค บริโภค
- แผนงานอุตสาหกรรมและการโยธา งาน : งานก่อสร้าง

ที่	โครงการ/กิจกรรม	วัตถุประสงค์	เป้าหมาย (ผลผลิตของโครงการ)	งบประมาณ					ตัวชี้วัด (KPI)	ผลที่คาดว่าจะได้รับ	หน่วยงานรับผิดชอบ
				๒๕๖๖	๒๕๖๗	๒๕๖๘	๒๕๖๙	๒๕๗๐			
๒๓.	โครงการวางท่อเมนประปา บริเวณ หอดังประปา - ฟาร์มเศรษฐกิจ หมู่ที่ ๗ บ้านหนองมะสังข์ ตำบลวังไผ่	เพื่อให้ประชาชนมี น้ำประปาที่ได้มาตรฐาน สำหรับอุปโภคบริโภค อย่างเพียงพอ	วางท่อ PVC ระยะทางยาวรวม ๑,๓๕๖ เมตร พร้อมอุปกรณ์	๕๐๐,๐๐๐					ประชาชนร้อยละ ๘๐ มีน้ำสำหรับ อุปโภคบริโภค อย่างเพียงพอ	เพื่อให้ประชาชนมี น้ำประปาที่ได้ มาตรฐานสำหรับ อุปโภคบริโภคอย่าง เพียงพอ	กองช่าง

รายละเอียดโครงการพัฒนา  
แผนพัฒนาท้องถิ่น( พ.ศ. ๒๕๖๖-๒๕๗๐ ) แก้ไขครั้งที่ ๑/๒๕๖๖  
องค์การบริหารส่วนตำบลวังไผ่ อำเภอห้วยกระเจา จังหวัดกาญจนบุรี

แบบ ผ.๐๒

- ก. ยุทธศาสตร์ชาติ ๒๐ ปี **ยุทธศาสตร์ที่ ๒** ด้านการสร้างความสามารถในการแข่งขัน
- ข. แผนพัฒนาเศรษฐกิจและสังคมแห่งชาติ ฉบับที่ ๑๓ **หมุดหมายที่ ๔** ไทยมีพื้นที่เมืองอัจฉริยะที่น่าอยู่ ปลอดภัย เด็ดขาดได้อย่างยั่งยืน
- ค. Sustainable Development Goals : SDGs **เป้าหมายที่ ๙** สร้างโครงสร้างพื้นฐานที่มีความทนทาน ส่งเสริมการพัฒนาอุตสาหกรรมที่ครอบคลุมและยั่งยืน และส่งเสริมนวัตกรรม
- เป้าประสงค์ ๑** พัฒนาโครงสร้างพื้นฐานที่มีคุณภาพ เชื่อถือได้ ยั่งยืนและมีความทนทาน ซึ่งรวมถึงโครงสร้างพื้นฐานของภูมิภาคและที่ข้ามเขตแดน เพื่อสนับสนุนการพัฒนาทางเศรษฐกิจและความเป็นอยู่ที่ดีของมนุษย์ โดยมุ่งเป้าที่การเข้าถึงได้ในราคาที่สามารถจ่ายได้และเท่าเทียมสำหรับทุกคน
- ง. ยุทธศาสตร์จังหวัด **ยุทธศาสตร์ที่ ๕** การพัฒนาการค้า การลงทุน อุตสาหกรรม และเขตเศรษฐกิจพิเศษ
- จ. ยุทธศาสตร์การพัฒนาขององค์การบริหารส่วนท้องถิ่นในเขตจังหวัด **ยุทธศาสตร์ที่ ๒** ยุทธศาสตร์การพัฒนาด้านโครงสร้างพื้นฐาน
๑. ยุทธศาสตร์การพัฒนาขององค์การบริหารส่วนตำบลวังไผ่ **ยุทธศาสตร์ที่ ๒** การพัฒนาด้านการเกษตร เศรษฐกิจ อุตสาหกรรม
- ๑.๑ กลยุทธ์ที่ แนวทางที่ ๒ ส่งเสริมพัฒนาเส้นทางคมนาคมขนส่ง/ไฟฟ้า/น้ำประปา/แหล่งน้ำเพื่ออุปโภค บริโภค
- แผนงานอุตสาหกรรมและการโยธา งาน : งานก่อสร้าง

ที่	โครงการ/กิจกรรม	วัตถุประสงค์	เป้าหมาย (ผลผลิตของโครงการ)	งบประมาณ					ตัวชี้วัด (KPI)	ผลที่คาดว่าจะได้รับ	หน่วยงาน รับผิดชอบ
				๒๕๖๖	๒๕๖๗	๒๕๖๘	๒๕๖๙	๒๕๗๐			
๒๔.	โครงการก่อสร้างถนนคอนกรีตเสริมเหล็ก ถนนสายนาตามิ่ง-หนองมะสังข์ หมู่ที่ ๓,๗ ตำบลวังไผ่	เพื่อให้ประชาชนมีถนนใช้สัญจรไปมาได้สะดวกและปลอดภัย	ก่อสร้างถนนคอนกรีตเสริมเหล็ก ขนาดผิวจราจรกว้าง ๕ เมตร ยาว ๙๖๕ เมตร หนา ๐.๑๕ เมตร หรือมีพื้นที่ผิวจราจรไม่น้อยกว่า ๔,๘๒๕ ตารางเมตร					๒,๗๒๖,๐๐๐	ประชาชนร้อยละ ๘๐ ได้รับความสะดวกในการเดินทาง	ประชาชนเดินทางสัญจรไปมาสะดวกและปลอดภัยขึ้น	กองช่าง

รายละเอียดโครงการพัฒนา  
 แผนพัฒนาท้องถิ่น (พ.ศ. ๒๕๖๖-๒๕๗๐) แก้ไขครั้งที่ ๑/๒๕๖๖  
 องค์การบริหารส่วนตำบลวังไผ่ อำเภอห้วยกระเจา จังหวัดกาญจนบุรี

แบบ ผ.๐๒

- ก. ยุทธศาสตร์ชาติ ๒๐ ปี **ยุทธศาสตร์ที่ ๒** ด้านการสร้างความสามารถในการแข่งขัน
- ข. แผนพัฒนาเศรษฐกิจและสังคมแห่งชาติ ฉบับที่ ๑๓ **หมุดหมายที่ ๔** ไทยมีพื้นที่เมืองอัจฉริยะที่น่าอยู่ ปลอดภัย เด็ดขาดได้อย่างยั่งยืน
- ค. Sustainable Development Goals : SDGs **เป้าหมายที่ ๙** สร้างโครงสร้างพื้นฐานที่มีความทนทาน ส่งเสริมการพัฒนาอุตสาหกรรมที่ครอบคลุมและยั่งยืน และส่งเสริมนวัตกรรม
- เป้าประสงค์ ๑** พัฒนาโครงสร้างพื้นฐานที่มีคุณภาพ เชื่อถือได้ ยั่งยืนและมีความทนทาน ซึ่งรวมถึงโครงสร้างพื้นฐานของภูมิภาคและที่ข้ามเขตแดน เพื่อสนับสนุนการพัฒนาทางเศรษฐกิจและความเป็นอยู่ที่ดีของมนุษย์ โดยมุ่งเป้าที่การเข้าถึงได้ในราคาที่จ่ายได้และเท่าเทียมสำหรับทุกคน
- ง. ยุทธศาสตร์จังหวัด **ยุทธศาสตร์ที่ ๕** การพัฒนาการค้า การลงทุน อุตสาหกรรม และเขตเศรษฐกิจพิเศษ
- จ. ยุทธศาสตร์การพัฒนาขององค์กรปกครองส่วนท้องถิ่นในเขตจังหวัด **ยุทธศาสตร์ที่ ๒** ยุทธศาสตร์การพัฒนาด้านโครงสร้างพื้นฐาน
๑. ยุทธศาสตร์การพัฒนาขององค์การบริหารส่วนตำบลวังไผ่ **ยุทธศาสตร์ที่ ๒** การพัฒนาด้านการเกษตร เศรษฐกิจ อุตสาหกรรม
- ๑.๑ กลยุทธ์ที่ แนวทางที่ ๒ ส่งเสริมพัฒนาเส้นทางคมนาคมขนส่ง/ไฟฟ้า/น้ำประปา/แหล่งน้ำเพื่ออุปโภค บริโภค
- แผนงานอุตสาหกรรมและการโยธา งาน : งานก่อสร้าง

ที่	โครงการ/กิจกรรม	วัตถุประสงค์	เป้าหมาย (ผลผลิตของโครงการ)	งบประมาณ					ตัวชี้วัด (KPI)	ผลที่คาดว่าจะได้รับ	หน่วยงาน รับผิดชอบ
				๒๕๖๖	๒๕๖๗	๒๕๖๘	๒๕๖๙	๒๕๗๐			
๒๕.	โครงการวางท่อระบายน้ำ ค.ส.ล. บริเวณถนนสายนาตามิ่ง - นาใหม่ หมู่ที่ ๓ ตำบลวังไผ่	เพื่อให้มีการระบายน้ำที่รวดเร็วและป้องกันปัญหาน้ำท่วมขัง	วางท่อระบายน้ำ ค.ส.ล. ขนาดท่อ ค.ส.ล. Ø ๐.๖๐ ระยะทางยาว ๑๒๐ เมตร พร้อมบ่อพัก ค.ส.ล. และ ท่อ ค.ส.ล. Ø ๑.๐๐ ระยะทางยาว ๑๒ เมตร	๒๒๒,๐๐๐					ปัญหา น้ำท่วมขัง ช่วงฤดูฝนในพื้นที่ลดลง ร้อยละ ๘๐	มีการระบายน้ำได้อย่างรวดเร็วและลดปัญหาน้ำท่วมขังในพื้นที่	กองช่าง

รายละเอียดโครงการพัฒนา  
 แผนพัฒนาท้องถิ่น (พ.ศ. ๒๕๖๖-๒๕๗๐) แก้ไขครั้งที่ ๑/๒๕๖๖  
 องค์การบริหารส่วนตำบลวังไผ่ อำเภอห้วยกระเจา จังหวัดกาญจนบุรี

แบบ ผ.๐๒

- ก. ยุทธศาสตร์ชาติ ๒๐ ปี **ยุทธศาสตร์ที่ ๒** ด้านการสร้างความสามารถในการแข่งขัน
- ข. แผนพัฒนาเศรษฐกิจและสังคมแห่งชาติ ฉบับที่ ๑๓ **หมุดหมายที่ ๔** ไทยมีพื้นที่เมืองอัจฉริยะที่น่าอยู่ ปลอดภัย เติบโตได้อย่างยั่งยืน
- ค. Sustainable Development Goals : SDGs **เป้าหมายที่ ๙** สร้างโครงสร้างพื้นฐานที่มีความทนทาน ส่งเสริมการพัฒนาอุตสาหกรรมที่ครอบคลุมและยั่งยืน และส่งเสริมนวัตกรรม
- เป้าประสงค์ ๑** พัฒนาโครงสร้างพื้นฐานที่มีคุณภาพ เชื่อถือได้ ยั่งยืนและมีความทนทาน ซึ่งรวมถึงโครงสร้างพื้นฐานของภูมิภาคและที่ข้ามเขตแดน เพื่อสนับสนุนการพัฒนาทางเศรษฐกิจและความเป็นอยู่ที่ดีของมนุษย์ โดยมุ่งเป้าที่การเข้าถึงได้ในราคาที่จ่ายได้และเท่าเทียมสำหรับทุกคน
- ง. ยุทธศาสตร์จังหวัด **ยุทธศาสตร์ที่ ๕** การพัฒนาการค้า การลงทุน อุตสาหกรรม และเขตเศรษฐกิจพิเศษ
- จ. ยุทธศาสตร์การพัฒนาขององค์การบริหารส่วนท้องถิ่นในเขตจังหวัด **ยุทธศาสตร์ที่ ๒** ยุทธศาสตร์การพัฒนาด้านโครงสร้างพื้นฐาน
๑. ยุทธศาสตร์การพัฒนาขององค์การบริหารส่วนตำบลวังไผ่ **ยุทธศาสตร์ที่ ๒** การพัฒนาด้านการเกษตร เศรษฐกิจ อุตสาหกรรม
- ๑.๑ กลยุทธ์ที่ แนวทางที่ ๒ ส่งเสริมพัฒนาเส้นทางคมนาคมขนส่ง/ไฟฟ้า/น้ำประปา/แหล่งน้ำเพื่ออุปโภค บริโภค
- แผนงานอุตสาหกรรมและการโยธา งาน : งานก่อสร้าง

ที่	โครงการ/กิจกรรม	วัตถุประสงค์	เป้าหมาย (ผลผลิตของโครงการ)	งบประมาณ					ตัวชี้วัด (KPI)	ผลที่คาดว่าจะได้รับ	หน่วยงาน รับผิดชอบ
				๒๕๖๖	๒๕๖๗	๒๕๖๘	๒๕๖๙	๒๕๗๐			
๒๖.	โครงการวางท่อระบายน้ำ ค.ส.ล. ถนนสายบ่อทอง-ห้วยลึก หมู่ที่ ๑๐ บ้านหนองโก ตำบลวังไผ่	เพื่อให้มีการระบายน้ำที่รวดเร็วและป้องกันปัญหาน้ำท่วมขัง	วางท่อระบายน้ำ ค.ส.ล. ขนาดท่อ ค.ส.ล.มอก. ชั้น ๓ Ø ๐.๓๐ เมตร ยาว ๙ เมตร	๒๓,๐๐๐					ปัญหาน้ำท่วมขังช่วงฤดูฝนในพื้นที่ลดลง ร้อยละ ๘๐	มีการระบายน้ำได้อย่างรวดเร็วและลดปัญหาน้ำท่วมขังในพื้นที่	กองช่าง

รายละเอียดโครงการพัฒนา  
แผนพัฒนาท้องถิ่น ( พ.ศ. ๒๕๖๖-๒๕๗๐ ) แก้ไขครั้งที่ ๑/๒๕๖๖  
องค์การบริหารส่วนตำบลวังไผ่ อำเภอห้วยกระเจา จังหวัดกาญจนบุรี

แบบ ผ.๐๒

- ก. ยุทธศาสตร์ชาติ ๒๐ ปี **ยุทธศาสตร์ที่ ๒** ด้านการสร้างความสามารถในการแข่งขัน
- ข. แผนพัฒนาเศรษฐกิจและสังคมแห่งชาติ ฉบับที่ ๑๓ **หมุดหมายที่ ๔** ไทยมีพื้นที่เมืองอัจฉริยะที่น่าอยู่ ปลอดภัย เด็ดขาดได้อย่างยั่งยืน
- ค. Sustainable Development Goals : SDGs **เป้าหมายที่ ๙** สร้างโครงสร้างพื้นฐานที่มีความทนทาน ส่งเสริมการพัฒนาอุตสาหกรรมที่ครอบคลุมและยั่งยืน และส่งเสริมนวัตกรรม
- เป้าประสงค์ ๑** พัฒนาโครงสร้างพื้นฐานที่มีคุณภาพ เชื่อถือได้ ยั่งยืนและมีความทนทาน ซึ่งรวมถึงโครงสร้างพื้นฐานของภูมิภาคและที่ข้ามเขตแดน เพื่อสนับสนุนการพัฒนาทางเศรษฐกิจและความเป็นอยู่ที่ดีของมนุษย์ โดยมุ่งเป้าไปที่การเข้าถึงได้ในราคาที่จ่ายได้และเท่าเทียมสำหรับทุกคน
- ง. ยุทธศาสตร์จังหวัด **ยุทธศาสตร์ที่ ๕** การพัฒนาการค้า การลงทุน อุตสาหกรรม และเขตเศรษฐกิจพิเศษ
- จ. ยุทธศาสตร์การพัฒนาขององค์การบริหารส่วนท้องถิ่นในเขตจังหวัด **ยุทธศาสตร์ที่ ๒** ยุทธศาสตร์การพัฒนาด้านโครงสร้างพื้นฐาน
๑. ยุทธศาสตร์การพัฒนาขององค์การบริหารส่วนตำบลวังไผ่ **ยุทธศาสตร์ที่ ๒** การพัฒนาด้านการเกษตร เศรษฐกิจ อุตสาหกรรม
- ๑.๑ กลยุทธ์ที่ แนวทางที่ ๒ ส่งเสริมพัฒนาเส้นทางคมนาคมขนส่ง/ไฟฟ้า/น้ำประปา/แหล่งน้ำเพื่ออุปโภค บริโภค
- แผนงานอุตสาหกรรมและการโยธา งาน : งานก่อสร้าง

ที่	โครงการ/กิจกรรม	วัตถุประสงค์	เป้าหมาย (ผลผลิตของโครงการ)	งบประมาณ					ตัวชี้วัด (KPI)	ผลที่คาดว่าจะได้รับ	หน่วยงาน รับผิดชอบ
				๒๕๖๖	๒๕๖๗	๒๕๖๘	๒๕๖๙	๒๕๗๐			
๒๗.	โครงการปรับปรุงซ่อมแซมถนนคอนกรีตเสริมเหล็ก ถนนสายนาตามิ่ง-หนองโก หมู่ที่ ๓ บ้านนาตามิ่ง ตำบลวังไผ่	เพื่อให้ประชาชนมีถนนใช้สัญจรไปมา ได้สะดวกและปลอดภัย	ปรับปรุงซ่อมแซมถนนคอนกรีตเสริมเหล็ก ขนาดผิวจราจรกว้าง ๖ เมตร ยาว ๑๖ เมตร หนา ๐.๑๕ เมตร หรือมีพื้นที่ผิวจราจรไม่น้อยกว่า ๙๖ ตารางเมตร	๑๐๐,๐๐๐					ประชาชนร้อยละ ๘๐ ได้รับความสะดวกในการเดินทาง	ประชาชนเดินทางสัญจรไปมาสะดวกและปลอดภัยขึ้น	กองช่าง

รายละเอียดโครงการพัฒนา  
 แผนพัฒนาท้องถิ่น ( พ.ศ. ๒๕๖๖-๒๕๗๐ ) แก้ไขครั้งที่ ๑/๒๕๖๖  
 องค์การบริหารส่วนตำบลวังไผ่ อำเภอห้วยกระเจา จังหวัดกาญจนบุรี

แบบ ผ.๐๒

- ก. ยุทธศาสตร์ชาติ ๒๐ ปี **ยุทธศาสตร์ที่ ๒** ด้านการสร้างความสามารถในการแข่งขัน
- ข. แผนพัฒนาเศรษฐกิจและสังคมแห่งชาติ ฉบับที่ ๑๓ **หมวดหมู่ที่ ๔** ไทยมีพื้นที่เมืองอัจฉริยะที่น่าอยู่ ปลอดภัย เติบโตได้อย่างยั่งยืน
- ค. Sustainable Development Goals : SDGs **เป้าหมายที่ ๙** สร้างโครงสร้างพื้นฐานที่มีความทนทาน ส่งเสริมการพัฒนาอุตสาหกรรมที่ครอบคลุมและยั่งยืน และส่งเสริมนวัตกรรม
- เป้าประสงค์ ๑** พัฒนาโครงสร้างพื้นฐานที่มีคุณภาพ เชื่อถือได้ ยั่งยืนและมีความทนทาน ซึ่งรวมถึงโครงสร้างพื้นฐานของภูมิภาคและที่ข้ามเขตแดน เพื่อสนับสนุนการพัฒนาทางเศรษฐกิจและความเป็นอยู่ที่ดีของมนุษย์ โดยมุ่งเป้าที่การเข้าถึงได้ในราคาที่สามารถจ่ายได้และเท่าเทียมสำหรับทุกคน
- ง. ยุทธศาสตร์จังหวัด **ยุทธศาสตร์ที่ ๕** การพัฒนาการค้า การลงทุน อุตสาหกรรม และเขตเศรษฐกิจพิเศษ
- จ. ยุทธศาสตร์การพัฒนาขององค์การบริหารส่วนท้องถิ่นในเขตจังหวัด **ยุทธศาสตร์ที่ ๒** ยุทธศาสตร์การพัฒนาด้านโครงสร้างพื้นฐาน
๑. ยุทธศาสตร์การพัฒนาขององค์การบริหารส่วนตำบลวังไผ่ **ยุทธศาสตร์ที่ ๒** การพัฒนาด้านการเกษตร เศรษฐกิจ อุตสาหกรรม
- ๑.๑ กลยุทธ์ที่ แนวทางที่ ๒ ส่งเสริมพัฒนาเส้นทางคมนาคมขนส่ง/ไฟฟ้า/น้ำประปา/แหล่งน้ำเพื่ออุปโภค บริโภค
- แผนงานอุตสาหกรรมและการโยธา งาน : งานก่อสร้าง

ที่	โครงการ/กิจกรรม	วัตถุประสงค์	เป้าหมาย (ผลผลิตของโครงการ)	งบประมาณ					ตัวชี้วัด (KPI)	ผลที่คาดว่าจะได้รับ	หน่วยงานรับผิดชอบ
				๒๕๖๖	๒๕๖๗	๒๕๖๘	๒๕๖๙	๒๕๗๐			
๒๘.	โครงการติดตั้งกล่องวงจรปิดภายในหมู่บ้าน หมู่ที่ ๓,๕ บ้านนาใหม่	เพื่อยกระดับความปลอดภัยในชีวิตและทรัพย์สินของประชาชน ภายในตำบลวังไผ่	ติดตั้งกล่องวงจรปิดภายในหมู่บ้านจำนวน ๙ จุด			๕๐๐,๐๐๐			ประชาชนร้อยละ ๘๐ ได้รับความปลอดภัยในชีวิตและทรัพย์สิน	ประชาชนมีความมั่นใจในความปลอดภัยในชีวิตและทรัพย์สิน	กองช่าง

รายละเอียดโครงการพัฒนา  
 แผนพัฒนาท้องถิ่น (พ.ศ. ๒๕๖๖-๒๕๗๐) แก้ไขครั้งที่ ๑/๒๕๖๖  
 องค์การบริหารส่วนตำบลวังไผ่ อำเภอห้วยกระเจา จังหวัดกาญจนบุรี

แบบ ผ.๐๒

- ก. ยุทธศาสตร์ชาติ ๒๐ ปี **ยุทธศาสตร์ที่ ๒** ด้านการสร้างความสามารถในการแข่งขัน
- ข. แผนพัฒนาเศรษฐกิจและสังคมแห่งชาติ ฉบับที่ ๑๓ **หมุดหมายที่ ๔** ไทยมีพื้นที่เมืองอัจฉริยะที่นำอยู่ ปลอดภัย เติบโตได้อย่างยั่งยืน
- ค. Sustainable Development Goals : SDGs **เป้าหมายที่ ๙** สร้างโครงสร้างพื้นฐานที่มีความทนทาน ส่งเสริมการพัฒนาอุตสาหกรรมที่ครอบคลุมและยั่งยืน และส่งเสริมนวัตกรรม
- เป้าประสงค์ ๑** พัฒนาโครงสร้างพื้นฐานที่มีคุณภาพ เชื่อถือได้ ยั่งยืนและมีความทนทาน ซึ่งรวมถึงโครงสร้างพื้นฐานของภูมิภาคและที่ข้ามเขตแดน เพื่อสนับสนุนการพัฒนาทางเศรษฐกิจและความเป็นอยู่ที่ดีของมนุษย์ โดยมุ่งเป้าที่การเข้าถึงได้ในราคาที่สมารถจ่ายได้และเท่าเทียมสำหรับทุกคน
- ง. ยุทธศาสตร์จังหวัด **ยุทธศาสตร์ที่ ๕** การพัฒนาการค้า การลงทุน อุตสาหกรรม และเขตเศรษฐกิจพิเศษ
- จ. ยุทธศาสตร์การพัฒนาขององค์การบริหารส่วนท้องถิ่นในเขตจังหวัด **ยุทธศาสตร์ที่ ๒** ยุทธศาสตร์การพัฒนาด้านโครงสร้างพื้นฐาน
๑. ยุทธศาสตร์การพัฒนาขององค์การบริหารส่วนตำบลวังไผ่ **ยุทธศาสตร์ที่ ๒** การพัฒนาด้านการเกษตร เศรษฐกิจ อุตสาหกรรม
- ๑.๑ กลยุทธ์ที่ แนวทางที่ ๒ ส่งเสริมพัฒนาเส้นทางคมนาคมขนส่ง/ไฟฟ้า/น้ำประปา/แหล่งน้ำเพื่ออุปโภค บริโภค
- แผนงานอุตสาหกรรมและการโยธา งาน : งานก่อสร้าง

ที่	โครงการ/กิจกรรม	วัตถุประสงค์	เป้าหมาย (ผลผลิตของโครงการ)	งบประมาณ					ตัวชี้วัด (KPI)	ผลที่คาดว่าจะได้รับ	หน่วยงาน รับผิดชอบ
				๒๕๖๖	๒๕๖๗	๒๕๖๘	๒๕๖๙	๒๕๗๐			
๒๙.	โครงการก่อสร้างถนนคอนกรีตเสริมเหล็ก ถนนสายซอยกรอกมะรุ้ม หมู่ที่ ๕ บ้านนาใหม่	เพื่อให้ประชาชนมีถนนใช้สัญจรไปมา ได้สะดวกและปลอดภัย	ก่อสร้างถนนคอนกรีตเสริมเหล็ก ขนาดผิวจราจรกว้าง ๕ เมตร ยาว ๗๑๘ เมตร หนา ๐.๑๕ เมตร หรือมีพื้นที่ผิวจราจรไม่น้อยกว่า ๓,๕๙๐ ตารางเมตร (ปี ๒๕๖๗ ทำ ๑๕๘ เมตร)		๕๐๐,๐๐๐	๑,๕๐๐,๐๐๐	๑,๕๐๐,๐๐๐		ประชาชนร้อยละ ๘๐ ได้รับความสะดวกในการเดินทาง	ประชาชนเดินทางสัญจรไปมาสะดวกและปลอดภัยขึ้น	กองช่าง

รายละเอียดโครงการพัฒนา  
 แผนพัฒนาท้องถิ่น (พ.ศ. ๒๕๖๖-๒๕๗๐) แก้ไขครั้งที่ ๑/๒๕๖๖  
 องค์การบริหารส่วนตำบลวังไผ่ อำเภอห้วยกระเจา จังหวัดกาญจนบุรี

แบบ ผ.๐๒

- ก. ยุทธศาสตร์ชาติ ๒๐ ปี **ยุทธศาสตร์ที่ ๒** ด้านการสร้างความสามารถในการแข่งขัน
- ข. แผนพัฒนาเศรษฐกิจและสังคมแห่งชาติ ฉบับที่ ๑๓ **หมวดหมู่ที่ ๔** ไทยมีพื้นที่เมืองอัจฉริยะที่น่าอยู่ ปลอดภัย เติบโตได้อย่างยั่งยืน
- ค. Sustainable Development Goals : SDGs **เป้าหมายที่ ๙** สร้างโครงสร้างพื้นฐานที่มีความทนทาน ส่งเสริมการพัฒนาอุตสาหกรรมที่ครอบคลุมและยั่งยืน และส่งเสริมนวัตกรรม
- เป้าประสงค์ ๑** พัฒนาโครงสร้างพื้นฐานที่มีคุณภาพ เชื่อถือได้ ยั่งยืนและมีความทนทาน ซึ่งรวมถึงโครงสร้างพื้นฐานของภูมิภาคและที่ข้ามเขตแดน เพื่อสนับสนุนการพัฒนาทางเศรษฐกิจและความเป็นอยู่ที่ดีของมนุษย์ โดยมุ่งเป้าที่การเข้าถึงได้ในราคาที่จ่ายได้และเท่าเทียมสำหรับทุกคน
- ง. ยุทธศาสตร์จังหวัด **ยุทธศาสตร์ที่ ๕** การพัฒนาการค้า การลงทุน อุตสาหกรรม และเขตเศรษฐกิจพิเศษ
- จ. ยุทธศาสตร์การพัฒนาขององค์การบริหารส่วนท้องถิ่นในเขตจังหวัด **ยุทธศาสตร์ที่ ๒** ยุทธศาสตร์การพัฒนาด้านโครงสร้างพื้นฐาน
๑. ยุทธศาสตร์การพัฒนาขององค์การบริหารส่วนตำบลวังไผ่ **ยุทธศาสตร์ที่ ๒** การพัฒนาด้านการเกษตร เศรษฐกิจ อุตสาหกรรม
- ๑.๑ กลยุทธ์ที่ แนวทางที่ ๒ ส่งเสริมพัฒนาเส้นทางคมนาคมขนส่ง/ไฟฟ้า/น้ำประปา/แหล่งน้ำเพื่ออุปโภค บริโภค
- แผนงานอุตสาหกรรมและการโยธา งาน : งานก่อสร้าง

ที่	โครงการ/กิจกรรม	วัตถุประสงค์	เป้าหมาย (ผลผลิตของโครงการ)	งบประมาณ					ตัวชี้วัด (KPI)	ผลที่คาดว่าจะได้รับ	หน่วยงาน รับผิดชอบ
				๒๕๖๖	๒๕๖๗	๒๕๖๘	๒๕๖๙	๒๕๗๐			
๓๐.	โครงการก่อสร้างถนนคอนกรีตเสริมเหล็ก ถนนสายซอยผู้ใหญ่เหมาะ หมู่ที่ ๕ บ้านนาใหม่	เพื่อให้ประชาชนมีถนนใช้สัญจรไปมา ได้สะดวกและปลอดภัย	ก่อสร้างถนนคอนกรีตเสริมเหล็ก ขนาดผิวจราจรกว้าง ๕ เมตร ยาว ๑,๕๐๐ เมตร หนา ๐.๑๕ เมตร หรือมีพื้นที่ผิวจราจรไม่น้อยกว่า ๗,๕๐๐ ตารางเมตร (ปี ๖๖ ทำ ๑๓๒ เมตร)	๔๔๙,๐๐๐		๓,๙๐๐,๐๐๐			ประชาชนร้อยละ ๘๐ ได้รับความสะดวกในการเดินทาง	ประชาชนเดินทางสัญจรไปมาสะดวกและปลอดภัยขึ้น	กองช่าง

รายละเอียดโครงการพัฒนา  
แผนพัฒนาท้องถิ่น ( พ.ศ. ๒๕๖๖-๒๕๗๐ ) แก้ไขครั้งที่ ๑/๒๕๖๖  
องค์การบริหารส่วนตำบลวังไผ่ อำเภอห้วยกระเจา จังหวัดกาญจนบุรี

แบบ ผ.๐๒

- ก. ยุทธศาสตร์ชาติ ๒๐ ปี **ยุทธศาสตร์ที่ ๒** ด้านการสร้างความสามารถในการแข่งขัน
- ข. แผนพัฒนาเศรษฐกิจและสังคมแห่งชาติ ฉบับที่ ๑๓ **หมุดหมายที่ ๔** ไทยมีพื้นที่เมืองอัจฉริยะที่นำอยู่ ปลอดภัย เติบโตได้อย่างยั่งยืน
- ค. Sustainable Development Goals : SDGs **เป้าหมายที่ ๙** สร้างโครงสร้างพื้นฐานที่มีความทนทาน ส่งเสริมการพัฒนาอุตสาหกรรมที่ครอบคลุมและยั่งยืน และส่งเสริมนวัตกรรม
- เป้าประสงค์ ๑** พัฒนาโครงสร้างพื้นฐานที่มีคุณภาพ เชื่อถือได้ ยั่งยืนและมีความทนทาน ซึ่งรวมถึงโครงสร้างพื้นฐานของภูมิภาคและที่ข้ามเขตแดน เพื่อสนับสนุนการพัฒนาทางเศรษฐกิจและความเป็นอยู่ที่ดีของมนุษย์ โดยมุ่งเป้าที่การเข้าถึงได้ในราคาที่จ่ายได้และเท่าเทียมสำหรับทุกคน
- ง. ยุทธศาสตร์จังหวัด **ยุทธศาสตร์ที่ ๕** การพัฒนาการค้า การลงทุน อุตสาหกรรม และเขตเศรษฐกิจพิเศษ
- จ. ยุทธศาสตร์การพัฒนาขององค์การบริหารส่วนท้องถิ่นในเขตจังหวัด **ยุทธศาสตร์ที่ ๒** ยุทธศาสตร์การพัฒนาด้านโครงสร้างพื้นฐาน
๑. ยุทธศาสตร์การพัฒนาขององค์การบริหารส่วนตำบลวังไผ่ **ยุทธศาสตร์ที่ ๒** การพัฒนาด้านการเกษตร เศรษฐกิจ อุตสาหกรรม
- ๑.๑ กลยุทธ์ที่ แนวทางที่ ๒ ส่งเสริมพัฒนาเส้นทางคมนาคมขนส่ง/ไฟฟ้า/น้ำประปา/แหล่งน้ำเพื่ออุปโภค บริโภค
- แผนงานอุตสาหกรรมและการโยธา งาน : งานก่อสร้าง

ที่	โครงการ/กิจกรรม	วัตถุประสงค์	เป้าหมาย (ผลผลิตของโครงการ)	งบประมาณ					ตัวชี้วัด (KPI)	ผลที่คาดว่าจะได้รับ	หน่วยงาน รับผิดชอบ	
				๒๕๖๖	๒๕๖๗	๒๕๖๘	๒๕๖๙	๒๕๗๐				
๓๑.	โครงการก่อสร้างถนนคอนกรีตเสริมเหล็ก พร้อมติดตั้งเสาไฟฟ้าพลังงานแสงอาทิตย์ จำนวน ๑๐ ต้น ถนนสายป่าเทียบ - นาใหม่ หมู่ที่ ๓ บ้านนาตามิ่ง ตำบลวังไผ่	เพื่อให้ประชาชนมีถนนใช้สัญจรไปมา ได้สะดวกและปลอดภัย	ก่อสร้างถนนคอนกรีตเสริมเหล็กขนาดผิวจราจรกว้าง ๖ เมตร ยาว ๑,๗๑๐ เมตร หนา ๐.๑๕ เมตร หรือมีพื้นที่ผิวจราจรไม่น้อยกว่า ๑๐,๒๖๐ ตารางเมตร พร้อมติดตั้งเสาไฟฟ้าพลังงานแสงอาทิตย์ จำนวน ๑๐ ต้น		๙,๕๔๕,๐๐๐	๙,๕๔๕,๐๐๐				ประชาชนร้อยละ ๘๐ ได้รับความสะดวกในการเดินทาง	ประชาชนเดินทางสัญจรไปมาสะดวกและปลอดภัยขึ้น	กองช่าง

รายละเอียดโครงการพัฒนา  
 แผนพัฒนาท้องถิ่น (พ.ศ. ๒๕๖๖-๒๕๗๐) แก้ไขครั้งที่ ๑/๒๕๖๖  
 องค์การบริหารส่วนตำบลวังไผ่ อำเภอห้วยกระเจา จังหวัดกาญจนบุรี

แบบ ผ.๐๒

- ก. ยุทธศาสตร์ชาติ ๒๐ ปี **ยุทธศาสตร์ที่ ๒** ด้านการสร้างความสามารถในการแข่งขัน
- ข. แผนพัฒนาเศรษฐกิจและสังคมแห่งชาติ ฉบับที่ ๑๓ **หมุดหมายที่ ๔** ไทยมีพื้นที่เมืองอัจฉริยะที่น่าอยู่ ปลอดภัย เด็ดขาดได้อย่างยั่งยืน
- ค. Sustainable Development Goals : SDGs **เป้าหมายที่ ๙** สร้างโครงสร้างพื้นฐานที่มีความทนทาน ส่งเสริมการพัฒนาอุตสาหกรรมที่ครอบคลุมและยั่งยืน และส่งเสริมนวัตกรรม
- เป้าประสงค์ ๑** พัฒนาโครงสร้างพื้นฐานที่มีคุณภาพ เชื่อถือได้ ยั่งยืนและมีความทนทาน ซึ่งรวมถึงโครงสร้างพื้นฐานของภูมิภาคและที่ข้ามเขตแดน เพื่อสนับสนุนการพัฒนาทางเศรษฐกิจและความเป็นอยู่ที่ดีของมนุษย์ โดยมุ่งเป้าไปที่การเข้าถึงได้ในราคาที่สามารถจ่ายได้และเท่าเทียมสำหรับทุกคน
- ง. ยุทธศาสตร์จังหวัด **ยุทธศาสตร์ที่ ๕** การพัฒนาการค้า การลงทุน อุตสาหกรรม และเขตเศรษฐกิจพิเศษ
- จ. ยุทธศาสตร์การพัฒนาขององค์การบริหารส่วนท้องถิ่นในเขตจังหวัด **ยุทธศาสตร์ที่ ๒** ยุทธศาสตร์การพัฒนาด้านโครงสร้างพื้นฐาน
๑. ยุทธศาสตร์การพัฒนาขององค์การบริหารส่วนตำบลวังไผ่ **ยุทธศาสตร์ที่ ๒** การพัฒนาด้านการเกษตร เศรษฐกิจ อุตสาหกรรม
- ๑.๑ กลยุทธ์ที่ แนวทางที่ ๒ ส่งเสริมพัฒนาเส้นทางคมนาคมขนส่ง/ไฟฟ้า/น้ำประปา/แหล่งน้ำเพื่ออุปโภค บริโภค
- แผนงานอุตสาหกรรมและการโยธา งาน : งานก่อสร้าง

ที่	โครงการ/กิจกรรม	วัตถุประสงค์	เป้าหมาย (ผลผลิตของโครงการ)	งบประมาณ					ตัวชี้วัด (KPI)	ผลที่คาดว่าจะได้รับ	หน่วยงาน รับผิดชอบ
				๒๕๖๖	๒๕๖๗	๒๕๖๘	๒๕๖๙	๒๕๗๐			
๓๒.	โครงการขุดอ่างเก็บน้ำ โป่งลิง หมู่ที่ ๘ บ้านอ่างหิน ตำบลวังไผ่	เพื่อให้ประชาชนมีน้ำใช้เพื่อการเกษตร และอุปโภค บริโภคอย่างเพียงพอ และเพื่อเป็นการแก้ไขปัญหาภัยแล้ง	ขุดอ่างเก็บน้ำขนาด ๒๐ ไร่		๑๙,๐๐๐,๐๐๐	๑๙,๐๐๐,๐๐๐			ประชาชนร้อยละ ๘๐ มีน้ำใช้เพื่อการเกษตรและอุปโภคบริโภคอย่างเพียงพอ	ประชาชนมีน้ำใช้เพื่อการเกษตรและอุปโภคบริโภคอย่างเพียงพอ	กองช่าง

รายละเอียดโครงการพัฒนา  
แผนพัฒนาท้องถิ่น (พ.ศ. ๒๕๖๖-๒๕๗๐) แก้ไขครั้งที่ ๑/๒๕๖๖  
องค์การบริหารส่วนตำบลวังไผ่ อำเภอห้วยกระเจา จังหวัดกาญจนบุรี

แบบ ผ.๐๒

- ก. ยุทธศาสตร์ชาติ ๒๐ ปี **ยุทธศาสตร์ที่ ๒** ด้านการสร้างความสามารถในการแข่งขัน
- ข. แผนพัฒนาเศรษฐกิจและสังคมแห่งชาติ ฉบับที่ ๑๓ **หมวดหมู่ที่ ๔** ไทยมีพื้นที่เมืองอัจฉริยะที่นำอยู่ ปลอดภัย เติบโตได้อย่างยั่งยืน
- ค. Sustainable Development Goals : SDGs **เป้าหมายที่ ๙** สร้างโครงสร้างพื้นฐานที่มีความทนทาน ส่งเสริมการพัฒนาอุตสาหกรรมที่ครอบคลุมและยั่งยืน และส่งเสริมนวัตกรรม
- เป้าประสงค์ ๑** พัฒนาโครงสร้างพื้นฐานที่มีคุณภาพ เชื่อถือได้ ยั่งยืนและมีความทนทาน ซึ่งรวมถึงโครงสร้างพื้นฐานของภูมิภาคและที่ข้ามเขตแดน เพื่อสนับสนุนการพัฒนาทางเศรษฐกิจและความเป็นอยู่ที่ดีของมนุษย์ โดยมุ่งเป้าที่การเข้าถึงได้ในราคาที่จ่ายได้และเท่าเทียมสำหรับทุกคน
- ง. ยุทธศาสตร์จังหวัด **ยุทธศาสตร์ที่ ๕** การพัฒนาการค้า การลงทุน อุตสาหกรรม และเขตเศรษฐกิจพิเศษ
- จ. ยุทธศาสตร์การพัฒนาขององค์การบริหารส่วนท้องถิ่นในเขตจังหวัด **ยุทธศาสตร์ที่ ๒** ยุทธศาสตร์การพัฒนาด้านโครงสร้างพื้นฐาน
๑. ยุทธศาสตร์การพัฒนาขององค์การบริหารส่วนตำบลวังไผ่ **ยุทธศาสตร์ที่ ๒** การพัฒนาด้านการเกษตร เศรษฐกิจ อุตสาหกรรม
- ๑.๑ กลยุทธ์ที่ แนวทางที่ ๒ ส่งเสริมพัฒนาเส้นทางคมนาคมขนส่ง/ไฟฟ้า/น้ำประปา/แหล่งน้ำเพื่ออุปโภค บริโภค
- แผนงานอุตสาหกรรมและการโยธา งาน : งานก่อสร้าง

ที่	โครงการ/กิจกรรม	วัตถุประสงค์	เป้าหมาย (ผลผลิตของโครงการ)	งบประมาณ					ตัวชี้วัด (KPI)	ผลที่คาดว่าจะได้รับ	หน่วยงาน รับผิดชอบ
				๒๕๖๖	๒๕๖๗	๒๕๖๘	๒๕๖๙	๒๕๗๐			
๓๓.	โครงการปรับปรุงระบบประปา หมู่ที่ ๗ บ้านหนองมะสังข์ ตำบลวังไผ่	เพื่อให้ประชาชนมีน้ำประปาที่ได้มาตรฐานสำหรับอุปโภค บริโภค อย่างเพียงพอ	วางท่อ PVC Ø ๓" ขึ้น ๘.๕ ระยะทางยาวรวม ๘๕ เมตร พร้อมอุปกรณ์	๒๐๐,๐๐๐					ร้อยละ ๘๐ ของผู้ใช้น้ำประปามีน้ำใช้อย่างเพียงพอ	ประชาชนมีน้ำสำหรับอุปโภค บริโภคอย่างเพียงพอ	กองช่าง

รายละเอียดโครงการพัฒนา  
 แผนพัฒนาท้องถิ่น (พ.ศ. ๒๕๖๖-๒๕๗๐) แก้ไขครั้งที่ ๑/๒๕๖๖  
 องค์การบริหารส่วนตำบลวังไผ่ อำเภอห้วยกระเจา จังหวัดกาญจนบุรี

แบบ ผ.๐๒

- ก. ยุทธศาสตร์ชาติ ๒๐ ปี **ยุทธศาสตร์ที่ ๒** ด้านการสร้างความสามารถในการแข่งขัน
- ข. แผนพัฒนาเศรษฐกิจและสังคมแห่งชาติ ฉบับที่ ๑๓ **หมุดหมายที่ ๔** ไทยมีพื้นที่เมืองอัจฉริยะที่น่าอยู่ ปลอดภัย เด็ดขาดได้อย่างยั่งยืน
- ค. Sustainable Development Goals : SDGs **เป้าหมายที่ ๙** สร้างโครงสร้างพื้นฐานที่มีความทนทาน ส่งเสริมการพัฒนาอุตสาหกรรมที่ครอบคลุมและยั่งยืน และส่งเสริมนวัตกรรม
- เป้าประสงค์ ๑** พัฒนาโครงสร้างพื้นฐานที่มีคุณภาพ เชื่อถือได้ ยั่งยืนและมีความทนทาน ซึ่งรวมถึงโครงสร้างพื้นฐานของภูมิภาคและที่ข้ามเขตแดน เพื่อสนับสนุนการพัฒนาทางเศรษฐกิจและความเป็นอยู่ที่ดีของมนุษย์ โดยมุ่งเป้าที่การเข้าถึงได้ในราคาที่จ่ายได้และเท่าเทียมสำหรับทุกคน
- ง. ยุทธศาสตร์จังหวัด **ยุทธศาสตร์ที่ ๕** การพัฒนาการค้า การลงทุน อุตสาหกรรม และเขตเศรษฐกิจพิเศษ
- จ. ยุทธศาสตร์การพัฒนาขององค์กรปกครองส่วนท้องถิ่นในเขตจังหวัด **ยุทธศาสตร์ที่ ๒** ยุทธศาสตร์การพัฒนาด้านโครงสร้างพื้นฐาน
๑. ยุทธศาสตร์การพัฒนาขององค์การบริหารส่วนตำบลวังไผ่ **ยุทธศาสตร์ที่ ๒** การพัฒนาด้านการเกษตร เศรษฐกิจ อุตสาหกรรม
- ๑.๑ กลยุทธ์ที่ แนวทางที่ ๒ ส่งเสริมพัฒนาเส้นทางคมนาคมขนส่ง/ไฟฟ้า/น้ำประปา/แหล่งน้ำเพื่ออุปโภค บริโภค
- แผนงานอุตสาหกรรมและการโยธา งาน : งานก่อสร้าง

ที่	โครงการ/กิจกรรม	วัตถุประสงค์	เป้าหมาย (ผลผลิตของโครงการ)	งบประมาณ					ตัวชี้วัด (KPI)	ผลที่คาดว่าจะได้รับ	หน่วยงาน รับผิดชอบ
				๒๕๖๖	๒๕๖๗	๒๕๖๘	๒๕๖๙	๒๕๗๐			
๓๔.	โครงการปรับปรุงถนนลาดยางแอสฟัลต์ติกคอนกรีต หมู่ที่ ๖ บ้านหนองตายอด ตำบลวังไผ่	เพื่อให้ประชาชนมีถนนใช้สัญจรไปมา ได้สะดวกและปลอดภัย	ปรับปรุงถนนลาดยางแอสฟัลต์ติกคอนกรีต ขนาดผิวจราจรกว้าง ๔ เมตร ยาว ๑๓๐ เมตร หนา ๐.๐๕ เมตร หรือมีพื้นที่ผิวจราจรไม่น้อยกว่า ๕๒๐ ตารางเมตร			๒๘๖,๐๐๐	๒๘๖,๐๐๐		ประชาชนร้อยละ ๘๐ ได้รับความสะดวกในการเดินทาง	ประชาชนเดินทางสัญจรไปมาสะดวกและปลอดภัยขึ้น	กองช่าง

รายละเอียดโครงการพัฒนา  
 แผนพัฒนาท้องถิ่น (พ.ศ. ๒๕๖๖-๒๕๗๐) แก้ไขครั้งที่ ๑/๒๕๖๖  
 องค์การบริหารส่วนตำบลวังไผ่ อำเภอห้วยกระเจา จังหวัดกาญจนบุรี

แบบ ผ.๐๒

- ก. ยุทธศาสตร์ชาติ ๒๐ ปี **ยุทธศาสตร์ที่ ๒** ด้านการสร้างความสามารถในการแข่งขัน
- ข. แผนพัฒนาเศรษฐกิจและสังคมแห่งชาติ ฉบับที่ ๑๓ **หมุดหมายที่ ๔** ไทยมีพื้นที่เมืองอัจฉริยะที่น่าอยู่ ปลอดภัย เด็ดขาดได้อย่างยั่งยืน
- ค. Sustainable Development Goals : SDGs **เป้าหมายที่ ๙** สร้างโครงสร้างพื้นฐานที่มีความทนทาน ส่งเสริมการพัฒนาอุตสาหกรรมที่ครอบคลุมและยั่งยืน และส่งเสริมนวัตกรรม
- เป้าประสงค์ ๑** พัฒนาโครงสร้างพื้นฐานที่มีคุณภาพ เชื่อถือได้ ยั่งยืนและมีความทนทาน ซึ่งรวมถึงโครงสร้างพื้นฐานของภูมิภาคและที่ข้ามเขตแดน เพื่อสนับสนุนการพัฒนาทางเศรษฐกิจและความเป็นอยู่ที่ดีของมนุษย์ โดยมุ่งเป้าไปที่การเข้าถึงได้ในราคาที่สามารถจ่ายได้และเท่าเทียมสำหรับทุกคน
- ง. ยุทธศาสตร์จังหวัด **ยุทธศาสตร์ที่ ๕** การพัฒนาการค้า การลงทุน อุตสาหกรรม และเขตเศรษฐกิจพิเศษ
- จ. ยุทธศาสตร์การพัฒนาขององค์การบริหารส่วนท้องถิ่นในเขตจังหวัด **ยุทธศาสตร์ที่ ๒** ยุทธศาสตร์การพัฒนาด้านโครงสร้างพื้นฐาน
๑. ยุทธศาสตร์การพัฒนาขององค์การบริหารส่วนตำบลวังไผ่ **ยุทธศาสตร์ที่ ๒** การพัฒนาด้านการเกษตร เศรษฐกิจ อุตสาหกรรม
- ๑.๑ กลยุทธ์ที่ แนวทางที่ ๒ ส่งเสริมพัฒนาเส้นทางคมนาคมขนส่ง/ไฟฟ้า/น้ำประปา/แหล่งน้ำเพื่ออุปโภค บริโภค
- แผนงานอุตสาหกรรมและการโยธา งาน : งานก่อสร้าง

ที่	โครงการ/กิจกรรม	วัตถุประสงค์	เป้าหมาย (ผลผลิตของโครงการ)	งบประมาณ					ตัวชี้วัด (KPI)	ผลที่คาดว่าจะได้รับ	หน่วยงาน รับผิดชอบ
				๒๕๖๖	๒๕๖๗	๒๕๖๘	๒๕๖๙	๒๕๗๐			
๓๕.	โครงการวางท่อระบายน้ำ ค.ส.ล. บริเวณบ้านผู้ช่วยราชนทร์-ลานมัน หมู่ที่ ๖ บ้านหนองตายอด ตำบลวังไผ่	เพื่อให้มีการระบายน้ำที่รวดเร็วและป้องกันปัญหาน้ำท่วมขัง	วางท่อระบายน้ำ ค.ส.ล. ขนาดท่อ ค.ส.ล. มอก.ชั้น ๓ Ø ๐.๖๐ เมตร ระยะทางยาว ๓๙๕ เมตร พร้อมบ่อพัก ค.ส.ล.	๓๙๑,๐๐๐					ปัญหาน้ำท่วมขังช่วงฤดูฝนในพื้นที่ลดลง ร้อยละ ๘๐	มีการระบายน้ำได้อย่างรวดเร็วและลดปัญหาน้ำท่วมขังในพื้นที่	กองช่าง

รายละเอียดโครงการพัฒนา  
แผนพัฒนาท้องถิ่น (พ.ศ. ๒๕๖๖-๒๕๗๐) แก้ไขครั้งที่ ๑/๒๕๖๖  
องค์การบริหารส่วนตำบลวังไผ่ อำเภอห้วยกระเจา จังหวัดกาญจนบุรี

แบบ ผ.๐๒

- ก. ยุทธศาสตร์ชาติ ๒๐ ปี **ยุทธศาสตร์ที่ ๒** ด้านการสร้างความสามารถในการแข่งขัน
- ข. แผนพัฒนาเศรษฐกิจและสังคมแห่งชาติ ฉบับที่ ๑๓ **หมุดหมายที่ ๔** ไทยมีพื้นที่เมืองอัจฉริยะที่น่าอยู่ ปลอดภัย เด็ดขาดได้อย่างยั่งยืน
- ค. Sustainable Development Goals : SDGs **เป้าหมายที่ ๙** สร้างโครงสร้างพื้นฐานที่มีความทนทาน ส่งเสริมการพัฒนาอุตสาหกรรมที่ครอบคลุมและยั่งยืน และส่งเสริมนวัตกรรม
- เป้าประสงค์ ๑** พัฒนาโครงสร้างพื้นฐานที่มีคุณภาพ เชื่อถือได้ ยั่งยืนและมีความทนทาน ซึ่งรวมถึงโครงสร้างพื้นฐานของภูมิภาคและที่ข้ามเขตแดน เพื่อสนับสนุนการพัฒนาทางเศรษฐกิจและความเป็นอยู่ที่ดีของมนุษย์ โดยมุ่งเป้าไปที่การเข้าถึงได้ในราคาที่สมารถจ่ายได้และเท่าเทียมสำหรับทุกคน
- ง. ยุทธศาสตร์จังหวัด **ยุทธศาสตร์ที่ ๕** การพัฒนาการค้า การลงทุน อุตสาหกรรม และเขตเศรษฐกิจพิเศษ
- จ. ยุทธศาสตร์การพัฒนาขององค์การบริหารส่วนท้องถิ่นในเขตจังหวัด **ยุทธศาสตร์ที่ ๒** ยุทธศาสตร์การพัฒนาด้านโครงสร้างพื้นฐาน
๑. ยุทธศาสตร์การพัฒนาขององค์การบริหารส่วนตำบลวังไผ่ **ยุทธศาสตร์ที่ ๒** การพัฒนาด้านการเกษตร เศรษฐกิจ อุตสาหกรรม
- ๑.๑ กลยุทธ์ที่ แนวทางที่ ๒ ส่งเสริมพัฒนาเส้นทางคมนาคมขนส่ง/ไฟฟ้า/น้ำประปา/แหล่งน้ำเพื่ออุปโภค บริโภค
- แผนงานอุตสาหกรรมและการโยธา งาน : งานก่อสร้าง

ที่	โครงการ/กิจกรรม	วัตถุประสงค์	เป้าหมาย (ผลผลิตของโครงการ)	งบประมาณ					ตัวชี้วัด (KPI)	ผลที่คาดว่าจะได้รับ	หน่วยงาน รับผิดชอบ
				๒๕๖๖	๒๕๖๗	๒๕๖๘	๒๕๖๙	๒๕๗๐			
๓๖.	โครงการก่อสร้างถนนลูกรังถนนซอยภายในหมู่บ้าน หมู่ที่ ๖ บ้านหนองตายอด ตำบลวังไผ่	เพื่อให้ประชาชนมีถนนใช้สัญจรไปมา ได้สะดวกและปลอดภัย	ก่อสร้างถนนลูกรัง ขนาดผิวจราจรกว้าง ๔ เมตร ยาว ๑๓๕ เมตร หนา ๐.๑๕ เมตร หรือมีพื้นที่ผิวจราจรไม่น้อยกว่า ๕๔๐ ตารางเมตร			๗๖,๐๐๐			ประชาชนร้อยละ ๘๐ ได้รับความสะดวกในการเดินทาง	ประชาชนเดินทางสัญจรไปมาสะดวกและปลอดภัยขึ้น	กองช่าง

รายละเอียดโครงการพัฒนา  
 แผนพัฒนาท้องถิ่น (พ.ศ. ๒๕๖๖-๒๕๗๐) แก้ไขครั้งที่ ๑/๒๕๖๖  
 องค์การบริหารส่วนตำบลวังไผ่ อำเภอห้วยกระเจา จังหวัดกาญจนบุรี

แบบ ผ.๐๒

- ก. ยุทธศาสตร์ชาติ ๒๐ ปี **ยุทธศาสตร์ที่ ๒** ด้านการสร้างความสามารถในการแข่งขัน
- ข. แผนพัฒนาเศรษฐกิจและสังคมแห่งชาติ ฉบับที่ ๑๓ **หมุดหมายที่ ๔** ไทยมีพื้นที่เมืองอัจฉริยะที่น่าอยู่ ปลอดภัย เติบโตได้อย่างยั่งยืน
- ค. Sustainable Development Goals : SDGs **เป้าหมายที่ ๙** สร้างโครงสร้างพื้นฐานที่มีความทนทาน ส่งเสริมการพัฒนาอุตสาหกรรมที่ครอบคลุมและยั่งยืน และส่งเสริมนวัตกรรม
- เป้าประสงค์ ๑** พัฒนาโครงสร้างพื้นฐานที่มีคุณภาพ เชื่อถือได้ ยั่งยืนและมีความทนทาน ซึ่งรวมถึงโครงสร้างพื้นฐานของภูมิภาคและที่ข้ามเขตแดน เพื่อสนับสนุนการพัฒนาทางเศรษฐกิจและความเป็นอยู่ที่ดีของมนุษย์ โดยมุ่งเป้าที่การเข้าถึงได้ในราคาที่สามารถจ่ายได้และเท่าเทียมสำหรับทุกคน
- ง. ยุทธศาสตร์จังหวัด **ยุทธศาสตร์ที่ ๕** การพัฒนาการค้า การลงทุน อุตสาหกรรม และเขตเศรษฐกิจพิเศษ
- จ. ยุทธศาสตร์การพัฒนาขององค์การบริหารส่วนท้องถิ่นในเขตจังหวัด **ยุทธศาสตร์ที่ ๒** ยุทธศาสตร์การพัฒนาด้านโครงสร้างพื้นฐาน
๑. ยุทธศาสตร์การพัฒนาขององค์การบริหารส่วนตำบลวังไผ่ **ยุทธศาสตร์ที่ ๒** การพัฒนาด้านการเกษตร เศรษฐกิจ อุตสาหกรรม
- ๑.๑ กลยุทธ์ที่ แนวทางที่ ๒ ส่งเสริมพัฒนาเส้นทางคมนาคมขนส่ง/ไฟฟ้า/น้ำประปา/แหล่งน้ำเพื่ออุปโภค บริโภค
- แผนงานอุตสาหกรรมและการโยธา งาน : งานก่อสร้าง

ที่	โครงการ/กิจกรรม	วัตถุประสงค์	เป้าหมาย (ผลผลิตของโครงการ)	งบประมาณ					ตัวชี้วัด (KPI)	ผลที่คาดว่าจะได้รับ	หน่วยงานรับผิดชอบ
				๒๕๖๖	๒๕๖๗	๒๕๖๘	๒๕๖๙	๒๕๗๐			
๓๗.	โครงการวางท่อระบายน้ำ ค.ส.ล. ถนนสายหนองมะสังข์ - หนองโก หมู่ที่ ๗ บ้านหนองมะสังข์ ตำบลวังไผ่	เพื่อให้มีการระบายน้ำที่รวดเร็วและป้องกันปัญหาน้ำท่วมขัง	วางท่อระบายน้ำ ค.ส.ล. ขนาดท่อ ค.ส.ล. มอก. ชั้น ๓ Ø ๐.๖๐ เมตร ยาว ๑๒๔ เมตร พร้อมบ่อพัก ค.ส.ล.	๒๘๐,๐๐๐					ปัญหาน้ำท่วมขังช่วงฤดูฝนในพื้นที่ลดลง ร้อยละ ๘๐	มีการระบายน้ำได้อย่างรวดเร็วและลดปัญหาน้ำท่วมขังในพื้นที่	กองช่าง

รายละเอียดโครงการพัฒนา  
แผนพัฒนาท้องถิ่น (พ.ศ. ๒๕๖๖-๒๕๗๐) แก้ไขครั้งที่ ๑/๒๕๖๖  
องค์การบริหารส่วนตำบลวังไผ่ อำเภอห้วยกระเจา จังหวัดกาญจนบุรี

แบบ ผ.๐๒

- ก. ยุทธศาสตร์ชาติ ๒๐ ปี **ยุทธศาสตร์ที่ ๒** ด้านการสร้างความสามารถในการแข่งขัน
- ข. แผนพัฒนาเศรษฐกิจและสังคมแห่งชาติ ฉบับที่ ๑๓ **หมวดหมู่ที่ ๔** ไทยมีพื้นที่เมืองอัจฉริยะที่น่าอยู่ ปลอดภัย เด็ดขาดได้อย่างยั่งยืน
- ค. Sustainable Development Goals : SDGs **เป้าหมายที่ ๙** สร้างโครงสร้างพื้นฐานที่มีความทนทาน ส่งเสริมการพัฒนาอุตสาหกรรมที่ครอบคลุมและยั่งยืน และส่งเสริมนวัตกรรม
- เป้าประสงค์ ๑** พัฒนาโครงสร้างพื้นฐานที่มีคุณภาพ เชื่อถือได้ ยั่งยืนและมีความทนทาน ซึ่งรวมถึงโครงสร้างพื้นฐานของภูมิภาคและที่ข้ามเขตแดน เพื่อสนับสนุนการพัฒนาทางเศรษฐกิจและความเป็นอยู่ที่ดีของมนุษย์ โดยมุ่งเป้าที่การเข้าถึงได้ในราคาที่จ่ายได้และเท่าเทียมสำหรับทุกคน
- ง. ยุทธศาสตร์จังหวัด **ยุทธศาสตร์ที่ ๕** การพัฒนาการค้า การลงทุน อุตสาหกรรม และเขตเศรษฐกิจพิเศษ
- จ. ยุทธศาสตร์การพัฒนาขององค์การบริหารส่วนท้องถิ่นในเขตจังหวัด **ยุทธศาสตร์ที่ ๒** ยุทธศาสตร์การพัฒนาด้านโครงสร้างพื้นฐาน
๑. ยุทธศาสตร์การพัฒนาขององค์การบริหารส่วนตำบลวังไผ่ **ยุทธศาสตร์ที่ ๒** การพัฒนาด้านการเกษตร เศรษฐกิจ อุตสาหกรรม
- ๑.๑ กลยุทธ์ที่ แนวทางที่ ๒ ส่งเสริมพัฒนาเส้นทางคมนาคมขนส่ง/ไฟฟ้า/น้ำประปา/แหล่งน้ำเพื่ออุปโภค บริโภค
- แผนงานอุตสาหกรรมและการโยธา งาน : งานก่อสร้าง

ที่	โครงการ/กิจกรรม	วัตถุประสงค์	เป้าหมาย (ผลผลิตของโครงการ)	งบประมาณ					ตัวชี้วัด (KPI)	ผลที่คาดว่าจะได้รับ	หน่วยงานรับผิดชอบ
				๒๕๖๖	๒๕๖๗	๒๕๖๘	๒๕๖๙	๒๕๗๐			
๓๘.	โครงการปรับปรุงซ่อมแซมถนน น้ำล้นคอนกรีตเสริมเหล็ก ถนน สายซอยนายเฉลา หมู่ที่ ๑๐ บ้านหนองโก ตำบลวังไผ่	เพื่อให้มีถนนน้ำล้นที่ได้ มาตรฐาน	ปรับปรุงซ่อมแซมถนนน้ำล้น คอนกรีตเสริมเหล็ก ขนาดผิว จราจรกว้าง ๕ เมตร ยาว ๓๐ เมตร หน้า ๐.๑๕ เมตร หรือมี พื้นที่ผิวจราจรไม่น้อยกว่า ๑๕๐ ตารางเมตร	๒๐๐,๐๐๐					ประชาชนร้อยละ ๘๐ ได้รับความ สะดวกในการ เดินทาง	ประชาชนเดินทาง สัญจรไปมาสะดวก และปลอดภัยขึ้น	กองช่าง

รายละเอียดโครงการพัฒนา  
แผนพัฒนาท้องถิ่น ( พ.ศ. ๒๕๖๖-๒๕๗๐ ) แก้ไขครั้งที่ ๑/๒๕๖๖  
องค์การบริหารส่วนตำบลวังไผ่ อำเภอห้วยกระเจา จังหวัดกาญจนบุรี

แบบ ผ.๐๒

- ก. ยุทธศาสตร์ชาติ ๒๐ ปี **ยุทธศาสตร์ที่ ๒** ด้านการสร้างความสามารถในการแข่งขัน
- ข. แผนพัฒนาเศรษฐกิจและสังคมแห่งชาติ ฉบับที่ ๑๓ **หมุดหมายที่ ๔** ไทยมีพื้นที่เมืองอัจฉริยะที่น่าอยู่ ปลอดภัย เด็ดขาดได้อย่างยั่งยืน
- ค. Sustainable Development Goals : SDGs **เป้าหมายที่ ๙** สร้างโครงสร้างพื้นฐานที่มีความทนทาน ส่งเสริมการพัฒนาอุตสาหกรรมที่ครอบคลุมและยั่งยืน และส่งเสริมนวัตกรรม
- เป้าประสงค์ ๑** พัฒนาโครงสร้างพื้นฐานที่มีคุณภาพ เชื่อถือได้ ยั่งยืนและมีความทนทาน ซึ่งรวมถึงโครงสร้างพื้นฐานของภูมิภาคและที่ข้ามเขตแดน เพื่อสนับสนุนการพัฒนาทางเศรษฐกิจและความเป็นอยู่ที่ดีของมนุษย์ โดยมุ่งเป้าที่การเข้าถึงได้ในราคาที่สมารถจ่ายได้และเท่าเทียมสำหรับทุกคน
- ง. ยุทธศาสตร์จังหวัด **ยุทธศาสตร์ที่ ๕** การพัฒนาการค้า การลงทุน อุตสาหกรรม และเขตเศรษฐกิจพิเศษ
- จ. ยุทธศาสตร์การพัฒนาขององค์การบริหารส่วนท้องถิ่นในเขตจังหวัด **ยุทธศาสตร์ที่ ๒** ยุทธศาสตร์การพัฒนาด้านโครงสร้างพื้นฐาน
๑. ยุทธศาสตร์การพัฒนาขององค์การบริหารส่วนตำบลวังไผ่ **ยุทธศาสตร์ที่ ๒** การพัฒนาด้านการเกษตร เศรษฐกิจ อุตสาหกรรม
- ๑.๑ กลยุทธ์ที่ แนวทางที่ ๒ ส่งเสริมพัฒนาเส้นทางคมนาคมขนส่ง/ไฟฟ้า/น้ำประปา/แหล่งน้ำเพื่ออุปโภค บริโภค
- แผนงานอุตสาหกรรมและการโยธา งาน : งานก่อสร้าง

ที่	โครงการ/กิจกรรม	วัตถุประสงค์	เป้าหมาย (ผลผลิตของโครงการ)	งบประมาณ					ตัวชี้วัด (KPI)	ผลที่คาดว่าจะได้รับ	หน่วยงาน รับผิดชอบ	
				๒๕๖๖	๒๕๖๗	๒๕๖๘	๒๕๖๙	๒๕๗๐				
๓๙.	โครงการปรับปรุงถนนลูกรังเป็นถนนหินคลุก พร้อมวางท่อเหลี่ยม ค.ส.ล. ถนนสายซอยผู้ใหญ่สมหมาย หมู่ที่ ๑๐ บ้านหนองโก	เพื่อให้ประชาชนมีถนนใช้สัญจรไปมา ได้สะดวกและปลอดภัย	ปรับปรุงถนนลูกรังเป็นถนนหินคลุก พร้อมวางท่อเหลี่ยม ค.ส.ล. ขนาดผิวจราจรกว้าง ๕ เมตร ยาว ๓๒๕ เมตร หนา ๐.๑๕ เมตร หรือมีพื้นที่ผิวจราจรไม่น้อยกว่า ๑,๖๒๕ ตารางเมตร		๗๘๘,๐๐๐					ประชาชนร้อยละ ๘๐ ได้รับความสะดวกในการเดินทาง	ประชาชนเดินทางสัญจรไปมาสะดวกและปลอดภัยขึ้น	กองช่าง

รายละเอียดโครงการพัฒนา  
แผนพัฒนาท้องถิ่น ( พ.ศ. ๒๕๖๖-๒๕๗๐ ) แก้ไขครั้งที่ ๑/๒๕๖๖  
องค์การบริหารส่วนตำบลวังไผ่ อำเภอห้วยกระเจา จังหวัดกาญจนบุรี

แบบ ผ.๐๒

- ก. ยุทธศาสตร์ชาติ ๒๐ ปี **ยุทธศาสตร์ที่ ๒** ด้านการสร้างความสามารถในการแข่งขัน
- ข. แผนพัฒนาเศรษฐกิจและสังคมแห่งชาติ ฉบับที่ ๑๓ **หมวดหมู่ที่ ๔** ไทยมีพื้นที่เมืองอัจฉริยะที่น่าอยู่ ปลอดภัย เด็ดขาดได้อย่างยั่งยืน
- ค. Sustainable Development Goals : SDGs **เป้าหมายที่ ๙** สร้างโครงสร้างพื้นฐานที่มีความทนทาน ส่งเสริมการพัฒนาอุตสาหกรรมที่ครอบคลุมและยั่งยืน และส่งเสริมนวัตกรรม
- เป้าประสงค์ ๑** พัฒนาโครงสร้างพื้นฐานที่มีคุณภาพ เชื่อถือได้ ยั่งยืนและมีความทนทาน ซึ่งรวมถึงโครงสร้างพื้นฐานของภูมิภาคและที่ข้ามเขตแดน เพื่อสนับสนุนการพัฒนาทางเศรษฐกิจและความเป็นอยู่ที่ดีของมนุษย์ โดยมุ่งเป้าที่การเข้าถึงได้ในราคาที่สมารถจ่ายได้และเท่าเทียมสำหรับทุกคน
- ง. ยุทธศาสตร์จังหวัด **ยุทธศาสตร์ที่ ๕** การพัฒนาการค้า การลงทุน อุตสาหกรรม และเขตเศรษฐกิจพิเศษ
- จ. ยุทธศาสตร์การพัฒนาขององค์การบริหารส่วนท้องถิ่นในเขตจังหวัด **ยุทธศาสตร์ที่ ๒** ยุทธศาสตร์การพัฒนาด้านโครงสร้างพื้นฐาน
๑. ยุทธศาสตร์การพัฒนาขององค์การบริหารส่วนตำบลวังไผ่ **ยุทธศาสตร์ที่ ๒** การพัฒนาด้านการเกษตร เศรษฐกิจ อุตสาหกรรม
- ๑.๑ กลยุทธ์ที่ แนวทางที่ ๒ ส่งเสริมพัฒนาเส้นทางคมนาคมขนส่ง/ไฟฟ้า/น้ำประปา/แหล่งน้ำเพื่ออุปโภค บริโภค
- แผนงานอุตสาหกรรมและการโยธา งาน : งานก่อสร้าง

ที่	โครงการ/กิจกรรม	วัตถุประสงค์	เป้าหมาย (ผลผลิตของโครงการ)	งบประมาณ					ตัวชี้วัด (KPI)	ผลที่คาดว่าจะได้รับ	หน่วยงาน รับผิดชอบ
				๒๕๖๖	๒๕๖๗	๒๕๖๘	๒๕๖๙	๒๕๗๐			
๔๐.	โครงการก่อสร้างถนนลูกรัง ถนนสายหนองไผ่-หนองโก หมู่ที่ ๗ บ้านหนองมะสังข์ ตำบลวังไผ่	เพื่อให้ประชาชนมีถนนใช้สัญจรไปมา ได้สะดวกและปลอดภัย	ก่อสร้างถนนลูกรัง ขนาดผิวจราจรกว้าง ๕ เมตร ยาว ๑,๖๐๐ เมตร หนา ๐.๑๕ เมตร หรือมีพื้นที่ผิวจราจรไม่น้อยกว่า ๘,๐๐๐ ตารางเมตร			๙๗๒,๐๐๐			ประชาชนร้อยละ ๘๐ ได้รับความสะดวกในการเดินทาง	ประชาชนเดินทางสัญจรไปมาสะดวกและปลอดภัยขึ้น	กองช่าง

รายละเอียดโครงการพัฒนา  
แผนพัฒนาท้องถิ่น ( พ.ศ. ๒๕๖๖-๒๕๗๐ ) แก้ไขครั้งที่ ๑/๒๕๖๖  
องค์การบริหารส่วนตำบลวังไผ่ อำเภอห้วยกระเจา จังหวัดกาญจนบุรี

แบบ ผ.๐๒

- ก. ยุทธศาสตร์ชาติ ๒๐ ปี **ยุทธศาสตร์ที่ ๒** ด้านการสร้างความสามารถในการแข่งขัน
- ข. แผนพัฒนาเศรษฐกิจและสังคมแห่งชาติ ฉบับที่ ๑๓ **หมุดหมายที่ ๔** ไทยมีพื้นที่เมืองอัจฉริยะที่น่าอยู่ ปลอดภัย เติบโตได้อย่างยั่งยืน
- ค. Sustainable Development Goals : SDGs **เป้าหมายที่ ๙** สร้างโครงสร้างพื้นฐานที่มีความทนทาน ส่งเสริมการพัฒนาอุตสาหกรรมที่ครอบคลุมและยั่งยืน และส่งเสริมนวัตกรรม
- เป้าประสงค์ ๑** พัฒนาโครงสร้างพื้นฐานที่มีคุณภาพ เชื่อถือได้ ยั่งยืนและมีความทนทาน ซึ่งรวมถึงโครงสร้างพื้นฐานของภูมิภาคและที่ข้ามเขตแดน เพื่อสนับสนุนการพัฒนาทางเศรษฐกิจและความเป็นอยู่ที่ดีของมนุษย์ โดยมุ่งเป้าที่การเข้าถึงได้ในราคาที่สมารถจ่ายได้และเท่าเทียมสำหรับทุกคน
- ง. ยุทธศาสตร์จังหวัด **ยุทธศาสตร์ที่ ๕** การพัฒนาการค้า การลงทุน อุตสาหกรรม และเขตเศรษฐกิจพิเศษ
- จ. ยุทธศาสตร์การพัฒนาขององค์การบริหารส่วนท้องถิ่นในเขตจังหวัด **ยุทธศาสตร์ที่ ๒** ยุทธศาสตร์การพัฒนาด้านโครงสร้างพื้นฐาน
๑. ยุทธศาสตร์การพัฒนาขององค์การบริหารส่วนตำบลวังไผ่ **ยุทธศาสตร์ที่ ๒** การพัฒนาด้านการเกษตร เศรษฐกิจ อุตสาหกรรม
- ๑.๑ กลยุทธ์ที่ แนวทางที่ ๒ ส่งเสริมพัฒนาเส้นทางคมนาคมขนส่ง/ไฟฟ้า/น้ำประปา/แหล่งน้ำเพื่ออุปโภค บริโภค
- แผนงานอุตสาหกรรมและการโยธา งาน : งานก่อสร้าง

ที่	โครงการ/กิจกรรม	วัตถุประสงค์	เป้าหมาย (ผลผลิตของโครงการ)	งบประมาณ					ตัวชี้วัด (KPI)	ผลที่คาดว่าจะได้รับ	หน่วยงาน รับผิดชอบ
				๒๕๖๖	๒๕๖๗	๒๕๖๘	๒๕๖๙	๒๕๗๐			
๔๑.	โครงการปรับปรุงถนนลูกรัง ถนนสายถวิล-หนองโก หมู่ที่ ๗ บ้านหนองมะสังข์	เพื่อให้ประชาชนมีถนนใช้สัญจรไปมา ได้สะดวกและปลอดภัย	ปรับปรุงถนนลูกรัง ขนาดผิวจราจรกว้าง ๕ เมตร ยาว ๑,๔๖๐ เมตร หนา ๐.๒๐ เมตร หรือมีพื้นที่ผิวจราจรไม่น้อยกว่า ๗,๓๐๐ ตารางเมตร	๔๙๖,๐๐๐					ประชาชนร้อยละ ๘๐ ได้รับความสะดวกในการเดินทาง	ประชาชนเดินทางสัญจรไปมาสะดวกและปลอดภัยขึ้น	กองช่าง

รายละเอียดโครงการพัฒนา  
 แผนพัฒนาท้องถิ่น (พ.ศ. ๒๕๖๖-๒๕๗๐) แก้ไขครั้งที่ ๑/๒๕๖๖  
 องค์การบริหารส่วนตำบลวังไผ่ อำเภอห้วยกระเจา จังหวัดกาญจนบุรี

แบบ ผ.๐๒

- ก. ยุทธศาสตร์ชาติ ๒๐ ปี **ยุทธศาสตร์ที่ ๒** ด้านการสร้างความสามารถในการแข่งขัน
- ข. แผนพัฒนาเศรษฐกิจและสังคมแห่งชาติ ฉบับที่ ๑๓ **หมุดหมายที่ ๔** ไทยมีพื้นที่เมืองอัจฉริยะที่น่าอยู่ ปลอดภัย เด็ดขาดได้อย่างยั่งยืน
- ค. Sustainable Development Goals : SDGs **เป้าหมายที่ ๙** สร้างโครงสร้างพื้นฐานที่มีความทนทาน ส่งเสริมการพัฒนาอุตสาหกรรมที่ครอบคลุมและยั่งยืน และส่งเสริมนวัตกรรม
- เป้าประสงค์ ๑** พัฒนาโครงสร้างพื้นฐานที่มีคุณภาพ เชื่อถือได้ ยั่งยืนและมีความทนทาน ซึ่งรวมถึงโครงสร้างพื้นฐานของภูมิภาคและที่ข้ามเขตแดน เพื่อสนับสนุนการพัฒนาทางเศรษฐกิจและความเป็นอยู่ที่ดีของมนุษย์ โดยมุ่งเป้าไปที่การเข้าถึงได้ในราคาที่สามารถจ่ายได้และเท่าเทียมสำหรับทุกคน
- ง. ยุทธศาสตร์จังหวัด **ยุทธศาสตร์ที่ ๕** การพัฒนาการค้า การลงทุน อุตสาหกรรม และเขตเศรษฐกิจพิเศษ
- จ. ยุทธศาสตร์การพัฒนาขององค์การบริหารส่วนท้องถิ่นในเขตจังหวัด **ยุทธศาสตร์ที่ ๒** ยุทธศาสตร์การพัฒนาด้านโครงสร้างพื้นฐาน
๑. ยุทธศาสตร์การพัฒนาขององค์การบริหารส่วนตำบลวังไผ่ **ยุทธศาสตร์ที่ ๒** การพัฒนาด้านการเกษตร เศรษฐกิจ อุตสาหกรรม
- ๑.๑ กลยุทธ์ที่ แนวทางที่ ๒ ส่งเสริมพัฒนาเส้นทางคมนาคมขนส่ง/ไฟฟ้า/น้ำประปา/แหล่งน้ำเพื่ออุปโภค บริโภค
- แผนงานอุตสาหกรรมและการโยธา งาน : งานก่อสร้าง

ที่	โครงการ/กิจกรรม	วัตถุประสงค์	เป้าหมาย (ผลผลิตของโครงการ)	งบประมาณ					ตัวชี้วัด (KPI)	ผลที่คาดว่าจะได้รับ	หน่วยงานรับผิดชอบ
				๒๕๖๖	๒๕๖๗	๒๕๖๘	๒๕๖๙	๒๕๗๐			
๔๒.	โครงการก่อสร้างลานคอนกรีตเสริมเหล็กถนนกบประสงค์ บริเวณคันอ่างเก็บน้ำบ้านหนองมะสังข์ หมู่ที่ ๗ บ้านหนองมะสังข์ ตำบลวังไผ่	เพื่อให้ชุมชนมีลานคอนกรีตที่ใช้ทำกิจกรรมสาธารณะร่วมกัน	ก่อสร้างลานคอนกรีตเสริมเหล็กขนาดพื้นที่ ๙๗๒ ตารางเมตร			๔๔๘,๐๐๐	๔๔๘,๐๐๐		ประชาชนร้อยละ ๘๐ ได้รับความสะดวกในการจัดกิจกรรมสาธารณะ	ชุมชนมีสถานที่สำหรับใช้ทำกิจกรรมร่วมกัน เกิดความรักความสามัคคีในชุมชน	กองช่าง

รายละเอียดโครงการพัฒนา  
แผนพัฒนาท้องถิ่น ( พ.ศ. ๒๕๖๖-๒๕๗๐ ) แก้ไขครั้งที่ ๑/๒๕๖๖  
องค์การบริหารส่วนตำบลวังไผ่ อำเภอห้วยกระเจา จังหวัดกาญจนบุรี

แบบ ผ.๐๒

- ก. ยุทธศาสตร์ชาติ ๒๐ ปี **ยุทธศาสตร์ที่ ๒** ด้านการสร้างความสามารถในการแข่งขัน
- ข. แผนพัฒนาเศรษฐกิจและสังคมแห่งชาติ ฉบับที่ ๑๓ **หมวดหมู่ที่ ๔** ไทยมีพื้นที่เมืองอัจฉริยะที่น่าอยู่ ปลอดภัย เติบโตได้อย่างยั่งยืน
- ค. Sustainable Development Goals : SDGs **เป้าหมายที่ ๙** สร้างโครงสร้างพื้นฐานที่มีความทนทาน ส่งเสริมการพัฒนาอุตสาหกรรมที่ครอบคลุมและยั่งยืน และส่งเสริมนวัตกรรม
- เป้าประสงค์ ๑** พัฒนาโครงสร้างพื้นฐานที่มีคุณภาพ เชื่อถือได้ ยั่งยืนและมีความทนทาน ซึ่งรวมถึงโครงสร้างพื้นฐานของภูมิภาคและที่ข้ามเขตแดน เพื่อสนับสนุนการพัฒนาทางเศรษฐกิจและความเป็นอยู่ที่ดีของมนุษย์ โดยมุ่งเป้าที่การเข้าถึงได้ในราคาที่สามารถจ่ายได้และเท่าเทียมสำหรับทุกคน
- ง. ยุทธศาสตร์จังหวัด **ยุทธศาสตร์ที่ ๕** การพัฒนาการค้า การลงทุน อุตสาหกรรม และเขตเศรษฐกิจพิเศษ
- จ. ยุทธศาสตร์การพัฒนาขององค์กรปกครองส่วนท้องถิ่นในเขตจังหวัด **ยุทธศาสตร์ที่ ๒** ยุทธศาสตร์การพัฒนาด้านโครงสร้างพื้นฐาน
๑. ยุทธศาสตร์การพัฒนาขององค์การบริหารส่วนตำบลวังไผ่ **ยุทธศาสตร์ที่ ๒** การพัฒนาด้านการเกษตร เศรษฐกิจ อุตสาหกรรม
- ๑.๑ กลยุทธ์ที่ แนวทางที่ ๒ ส่งเสริมพัฒนาเส้นทางคมนาคมขนส่ง/ไฟฟ้า/น้ำประปา/แหล่งน้ำเพื่ออุปโภค บริโภค

แผนงานอุตสาหกรรมและการโยธา งาน : งานก่อสร้าง

ที่	โครงการ/กิจกรรม	วัตถุประสงค์	เป้าหมาย (ผลผลิตของโครงการ)	งบประมาณ					ตัวชี้วัด (KPI)	ผลที่คาดว่าจะได้รับ	หน่วยงาน รับผิดชอบ
				๒๕๖๖	๒๕๖๗	๒๕๖๘	๒๕๖๙	๒๕๗๐			
๔๓.	โครงการปรับปรุงถนนลาดยางแอสฟัลต์ติกคอนกรีต เป็นถนนคอนกรีตเสริมเหล็ก ถนนสายซอยภายในหมู่บ้านวังไผ่ หมู่ที่ ๔ บ้านวังไผ่	เพื่อให้ประชาชนมีถนนใช้สัญจรไปมา ได้สะดวกและปลอดภัย	ปรับปรุงถนนลาดยางแอสฟัลต์ติกคอนกรีต เป็นถนนคอนกรีตเสริมเหล็ก ขนาดผิวจราจรกว้าง ๔ เมตร ยาว ๓๒๐ เมตร หนา ๐.๑๕ เมตร หรือมีพื้นที่ผิวจราจรไม่น้อยกว่า ๑,๒๘๐ ตารางเมตร	๒,๒๔๔,๐๐๐					ประชาชนร้อยละ ๘๐ ได้รับความสะดวกในการเดินทาง	ประชาชนเดินทางสัญจรไปมาสะดวกและปลอดภัยขึ้น	กองช่าง

รายละเอียดโครงการพัฒนา  
 แผนพัฒนาท้องถิ่น (พ.ศ. ๒๕๖๖-๒๕๗๐) แก้ไขครั้งที่ ๑/๒๕๖๖  
 องค์การบริหารส่วนตำบลวังไผ่ อำเภอห้วยกระเจา จังหวัดกาญจนบุรี

แบบ ผ.๐๒

- ก. ยุทธศาสตร์ชาติ ๒๐ ปี **ยุทธศาสตร์ที่ ๒** ด้านการสร้างความสามารถในการแข่งขัน
- ข. แผนพัฒนาเศรษฐกิจและสังคมแห่งชาติ ฉบับที่ ๑๓ **หมุดหมายที่ ๔** ไทยมีพื้นที่เมืองอัจฉริยะที่น่าอยู่ ปลอดภัย เติบโตได้อย่างยั่งยืน
- ค. Sustainable Development Goals : SDGs **เป้าหมายที่ ๙** สร้างโครงสร้างพื้นฐานที่มีความทนทาน ส่งเสริมการพัฒนาอุตสาหกรรมที่ครอบคลุมและยั่งยืน และส่งเสริมนวัตกรรม
- เป้าประสงค์ ๑** พัฒนาโครงสร้างพื้นฐานที่มีคุณภาพ เชื่อถือได้ ยั่งยืนและมีความทนทาน ซึ่งรวมถึงโครงสร้างพื้นฐานของภูมิภาคและที่ข้ามเขตแดน เพื่อสนับสนุนการพัฒนาทางเศรษฐกิจและความเป็นอยู่ที่ดีของมนุษย์ โดยมุ่งเป้าที่การเข้าถึงได้ในราคาที่จ่ายได้และเท่าเทียมสำหรับทุกคน
- ง. ยุทธศาสตร์จังหวัด **ยุทธศาสตร์ที่ ๕** การพัฒนาการค้า การลงทุน อุตสาหกรรม และเขตเศรษฐกิจพิเศษ
- จ. ยุทธศาสตร์การพัฒนาขององค์การบริหารส่วนท้องถิ่นในเขตจังหวัด **ยุทธศาสตร์ที่ ๒** ยุทธศาสตร์การพัฒนาด้านโครงสร้างพื้นฐาน
๑. ยุทธศาสตร์การพัฒนาขององค์การบริหารส่วนตำบลวังไผ่ **ยุทธศาสตร์ที่ ๒** การพัฒนาด้านการเกษตร เศรษฐกิจ อุตสาหกรรม
- ๑.๑ กลยุทธ์ที่ แนวทางที่ ๒ ส่งเสริมพัฒนาเส้นทางคมนาคมขนส่ง/ไฟฟ้า/น้ำประปา/แหล่งน้ำเพื่ออุปโภค บริโภค
- แผนงานอุตสาหกรรมและการโยธา งาน : งานก่อสร้าง

ที่	โครงการ/กิจกรรม	วัตถุประสงค์	เป้าหมาย (ผลผลิตของโครงการ)	งบประมาณ					ตัวชี้วัด (KPI)	ผลที่คาดว่าจะได้รับ	หน่วยงาน รับผิดชอบ
				๒๕๖๖	๒๕๖๗	๒๕๖๘	๒๕๖๙	๒๕๗๐			
๔๔.	โครงการก่อสร้างถนนคอนกรีตเสริมเหล็ก ถนนสายอ่างหิน - เหมืองแร่ หมู่ที่ ๘ ตำบลวังไผ่	เพื่อให้ประชาชนมีถนนใช้สัญจรไปมา ได้สะดวกและปลอดภัย	ก่อสร้างถนนคอนกรีตเสริมเหล็ก ขนาดผิวจราจรกว้าง ๘ เมตร ยาว ๔,๖๐๐ เมตร หนา ๐.๑๕ เมตร หรือมีพื้นที่ผิวจราจรไม่น้อยกว่า ๓๖,๘๐๐ ตารางเมตร		๑๗,๗๘๐,๐๐๐	๑๗,๗๘๐,๐๐๐	๑๗,๗๘๐,๐๐๐	๑๗,๗๘๐,๐๐๐	ประชาชนร้อยละ ๘๐ ได้รับความสะดวกในการเดินทาง	ประชาชนเดินทางสัญจรไปมาสะดวกและปลอดภัยขึ้น	กองช่าง

รายละเอียดโครงการพัฒนา  
 แผนพัฒนาท้องถิ่น (พ.ศ. ๒๕๖๖-๒๕๗๐) แก้ไขครั้งที่ ๑/๒๕๖๖  
 องค์การบริหารส่วนตำบลวังไผ่ อำเภอห้วยกระเจา จังหวัดกาญจนบุรี

แบบ ผ.๐๒

- ก. ยุทธศาสตร์ชาติ ๒๐ ปี **ยุทธศาสตร์ที่ ๒** ด้านการสร้างความสามารถในการแข่งขัน
- ข. แผนพัฒนาเศรษฐกิจและสังคมแห่งชาติ ฉบับที่ ๑๓ **หมุดหมายที่ ๔** ไทยมีพื้นที่เมืองอัจฉริยะที่นำอยู่ ปลอดภัย เติบโตได้อย่างยั่งยืน
- ค. Sustainable Development Goals : SDGs **เป้าหมายที่ ๙** สร้างโครงสร้างพื้นฐานที่มีความทนทาน ส่งเสริมการพัฒนาอุตสาหกรรมที่ครอบคลุมและยั่งยืน และส่งเสริมนวัตกรรม
- เป้าประสงค์ ๑** พัฒนาโครงสร้างพื้นฐานที่มีคุณภาพ เชื่อถือได้ ยั่งยืนและมีความทนทาน ซึ่งรวมถึงโครงสร้างพื้นฐานของภูมิภาคและที่ข้ามเขตแดน เพื่อสนับสนุนการพัฒนาทางเศรษฐกิจและความเป็นอยู่ที่ดีของมนุษย์ โดยมุ่งเป้าที่การเข้าถึงได้ในราคาที่สมารถจ่ายได้และเท่าเทียมสำหรับทุกคน
- ง. ยุทธศาสตร์จังหวัด **ยุทธศาสตร์ที่ ๕** การพัฒนาการค้า การลงทุน อุตสาหกรรม และเขตเศรษฐกิจพิเศษ
- จ. ยุทธศาสตร์การพัฒนาขององค์การบริหารส่วนท้องถิ่นในเขตจังหวัด **ยุทธศาสตร์ที่ ๒** ยุทธศาสตร์การพัฒนาด้านโครงสร้างพื้นฐาน
๑. ยุทธศาสตร์การพัฒนาขององค์การบริหารส่วนตำบลวังไผ่ **ยุทธศาสตร์ที่ ๒** การพัฒนาด้านการเกษตร เศรษฐกิจ อุตสาหกรรม
- ๑.๑ กลยุทธ์ที่ แนวทางที่ ๒ ส่งเสริมพัฒนาเส้นทางคมนาคมขนส่ง/ไฟฟ้า/น้ำประปา/แหล่งน้ำเพื่ออุปโภค บริโภค

แผนงานอุตสาหกรรมและการโยธา งาน : งานก่อสร้าง

ที่	โครงการ/กิจกรรม	วัตถุประสงค์	เป้าหมาย (ผลผลิตของโครงการ)	งบประมาณ					ตัวชี้วัด (KPI)	ผลที่คาดว่าจะได้รับ	หน่วยงานรับผิดชอบ
				๒๕๖๖	๒๕๖๗	๒๕๖๘	๒๕๖๙	๒๕๗๐			
๔๕.	โครงการก่อสร้างถนนแอสฟัลต์ติกคอนกรีต รหัสทางหลวงท้องถิ่น กจ.ถ.๙๕-๐๖๙ สายอ่างหิน-โป่งลิง หมู่ที่ ๘ บ้านอ่างหิน ตำบลวังไผ่ พร้อมติดตั้งเสาไฟฟ้าพลังงานแสงอาทิตย์ จำนวน ๗ ต้น	เพื่อให้ประชาชนมีถนนใช้สัญจรไปมา ได้สะดวก และปลอดภัย	ก่อสร้างถนนแอสฟัลต์ติกคอนกรีต ขนาดผิวจราจรกว้าง ๖ เมตร ยาว ๑,๗๐๐ เมตร หนา ๐.๐๕ เมตร หรือมีพื้นที่ผิวจราจรไม่น้อยกว่า ๑๐,๒๐๐ ตารางเมตร พร้อมติดตั้งเสาไฟฟ้าพลังงานแสงอาทิตย์ จำนวน ๗ ต้น	๙,๙๙๘,๐๐๐		๙,๙๙๘,๐๐๐			ประชาชนร้อยละ ๘๐ ได้รับ ความสะดวก ในการเดินทาง	ประชาชนเดินทาง สัญจรไปมาสะดวก และปลอดภัยขึ้น	กองช่าง

รายละเอียดโครงการพัฒนา  
 แผนพัฒนาท้องถิ่น (พ.ศ. ๒๕๖๖-๒๕๗๐) แก้ไขครั้งที่ ๑/๒๕๖๖  
 องค์การบริหารส่วนตำบลวังไผ่ อำเภอห้วยกระเจา จังหวัดกาญจนบุรี

แบบ ผ.๐๒

- ก. ยุทธศาสตร์ชาติ ๒๐ ปี **ยุทธศาสตร์ที่ ๒** ด้านการสร้างความสามารถในการแข่งขัน
- ข. แผนพัฒนาเศรษฐกิจและสังคมแห่งชาติ ฉบับที่ ๑๓ **หมวดหมู่ที่ ๔** ไทยมีพื้นที่เมืองอัจฉริยะที่นำอยู่ ปลอดภัย เติบโตได้อย่างยั่งยืน
- ค. Sustainable Development Goals : SDGs **เป้าหมายที่ ๙** สร้างโครงสร้างพื้นฐานที่มีความทนทาน ส่งเสริมการพัฒนาอุตสาหกรรมที่ครอบคลุมและยั่งยืน และส่งเสริมนวัตกรรม
- เป้าประสงค์ ๑** พัฒนาโครงสร้างพื้นฐานที่มีคุณภาพ เชื่อถือได้ ยั่งยืนและมีความทนทาน ซึ่งรวมถึงโครงสร้างพื้นฐานของภูมิภาคและที่ข้ามเขตแดน เพื่อสนับสนุนการพัฒนาทางเศรษฐกิจและความเป็นอยู่ที่ดีของมนุษย์ โดยมุ่งเป้าที่การเข้าถึงได้ในราคาที่จ่ายได้และเท่าเทียมสำหรับทุกคน
- ง. ยุทธศาสตร์จังหวัด **ยุทธศาสตร์ที่ ๕** การพัฒนาการค้า การลงทุน อุตสาหกรรม และเขตเศรษฐกิจพิเศษ
- จ. ยุทธศาสตร์การพัฒนาขององค์การบริหารส่วนท้องถิ่นในเขตจังหวัด **ยุทธศาสตร์ที่ ๒** ยุทธศาสตร์การพัฒนาด้านโครงสร้างพื้นฐาน
๑. ยุทธศาสตร์การพัฒนาขององค์การบริหารส่วนตำบลวังไผ่ **ยุทธศาสตร์ที่ ๒** การพัฒนาด้านการเกษตร เศรษฐกิจ อุตสาหกรรม
- ๑.๑ กลยุทธ์ที่ แนวทางที่ ๒ ส่งเสริมพัฒนาเส้นทางคมนาคมขนส่ง/ไฟฟ้า/น้ำประปา/แหล่งน้ำเพื่ออุปโภค บริโภค
- แผนงานอุตสาหกรรมและการโยธา งาน : งานก่อสร้าง

ที่	โครงการ/กิจกรรม	วัตถุประสงค์	เป้าหมาย (ผลผลิตของโครงการ)	งบประมาณ					ตัวชี้วัด (KPI)	ผลที่คาดว่าจะได้รับ	หน่วยงาน รับผิดชอบ	
				๒๕๖๖	๒๕๖๗	๒๕๖๘	๒๕๖๙	๒๕๗๐				
๔๖.	โครงการก่อสร้างถนนแอสฟัลต์ติกคอนกรีต ถนนสายเหมืองแร่-หลุมรั้ง หมู่ที่ ๘ ตำบลวังไผ่	เพื่อให้ประชาชนมีถนนใช้สัญจรไปมา ได้สะดวกและปลอดภัย	ก่อสร้างถนนแอสฟัลต์ติกคอนกรีต ขนาดผิวจราจรกว้าง ๖ เมตร ยาว ๓,๗๐๐ เมตร หนา ๐.๐๕ เมตร หรือมีพื้นที่ผิวจราจรไม่น้อยกว่า ๒๙,๖๐๐ ตารางเมตร		๒๐,๐๐๐,๐๐๐	๒๐,๐๐๐,๐๐๐				ประชาชนร้อยละ ๘๐ ได้รับความสะดวกในการเดินทาง	ประชาชนเดินทางสัญจรไปมาสะดวกและปลอดภัยขึ้น	กองช่าง

รายละเอียดโครงการพัฒนา  
 แผนพัฒนาท้องถิ่น (พ.ศ. ๒๕๖๖-๒๕๗๐) แก้ไขครั้งที่ ๑/๒๕๖๖  
 องค์การบริหารส่วนตำบลวังไผ่ อำเภอห้วยกระเจา จังหวัดกาญจนบุรี

แบบ ผ.๐๒

- ก. ยุทธศาสตร์ชาติ ๒๐ ปี **ยุทธศาสตร์ที่ ๒** ด้านการสร้างความสามารถในการแข่งขัน
- ข. แผนพัฒนาเศรษฐกิจและสังคมแห่งชาติ ฉบับที่ ๑๓ **หมุดหมายที่ ๔** ไทยมีพื้นที่เมืองอัจฉริยะที่น่าอยู่ ปลอดภัย เด็ดขาดได้อย่างยั่งยืน
- ค. Sustainable Development Goals : SDGs **เป้าหมายที่ ๙** สร้างโครงสร้างพื้นฐานที่มีความทนทาน ส่งเสริมการพัฒนาอุตสาหกรรมที่ครอบคลุมและยั่งยืน และส่งเสริมนวัตกรรม
- เป้าประสงค์ ๑** พัฒนาโครงสร้างพื้นฐานที่มีคุณภาพ เชื่อถือได้ ยั่งยืนและมีความทนทาน ซึ่งรวมถึงโครงสร้างพื้นฐานของภูมิภาคและที่ข้ามเขตแดน เพื่อสนับสนุนการพัฒนาทางเศรษฐกิจและความเป็นอยู่ที่ดีของมนุษย์ โดยมุ่งเป้าที่การเข้าถึงได้ในราคาที่สามารถจ่ายได้และเท่าเทียมสำหรับทุกคน
- ง. ยุทธศาสตร์จังหวัด **ยุทธศาสตร์ที่ ๕** การพัฒนาการค้า การลงทุน อุตสาหกรรม และเขตเศรษฐกิจพิเศษ
- จ. ยุทธศาสตร์การพัฒนาขององค์การบริหารส่วนท้องถิ่นในเขตจังหวัด **ยุทธศาสตร์ที่ ๒** ยุทธศาสตร์การพัฒนาด้านโครงสร้างพื้นฐาน
๑. ยุทธศาสตร์การพัฒนาขององค์การบริหารส่วนตำบลวังไผ่ **ยุทธศาสตร์ที่ ๒** การพัฒนาด้านการเกษตร เศรษฐกิจ อุตสาหกรรม
- ๑.๑ กลยุทธ์ที่ แนวทางที่ ๒ ส่งเสริมพัฒนาเส้นทางคมนาคมขนส่ง/ไฟฟ้า/น้ำประปา/แหล่งน้ำเพื่ออุปโภค บริโภค
- แผนงานอุตสาหกรรมและการโยธา งาน : งานก่อสร้าง

ที่	โครงการ/กิจกรรม	วัตถุประสงค์	เป้าหมาย (ผลผลิตของโครงการ)	งบประมาณ					ตัวชี้วัด (KPI)	ผลที่คาดว่าจะได้รับ	หน่วยงานรับผิดชอบ
				๒๕๖๖	๒๕๖๗	๒๕๖๘	๒๕๖๙	๒๕๗๐			
๔๗.	โครงการก่อสร้างถนนคอนกรีตเสริมเหล็ก ถนนสายอ่างหิน - โป่งลิง หมู่ที่ ๘ บ้านอ่างหิน	เพื่อให้ประชาชนมีถนนใช้สัญจรไปมา ได้สะดวกและปลอดภัย	ก่อสร้างถนนคอนกรีตเสริมเหล็ก ขนาดผิวจราจรกว้าง ๖ เมตร ยาว ๑๒๕ เมตร หนา ๐.๑๕ เมตร หรือมีพื้นที่ผิวจราจรไม่น้อยกว่า ๗๕๐ ตารางเมตร	๔๘๒,๐๐๐					ประชาชนร้อยละ ๘๐ ได้รับความสะดวกในการเดินทาง	ประชาชนเดินทางสัญจรไปมาสะดวกและปลอดภัยขึ้น	กองช่าง

รายละเอียดโครงการพัฒนา  
แผนพัฒนาท้องถิ่น( พ.ศ. ๒๕๖๖-๒๕๗๐ ) แก้ไขครั้งที่ ๑/๒๕๖๖  
องค์การบริหารส่วนตำบลวังไผ่ อำเภอห้วยกระเจา จังหวัดกาญจนบุรี

แบบ ผ.๐๒

- ก. ยุทธศาสตร์ชาติ ๒๐ ปี **ยุทธศาสตร์ที่ ๒** ด้านการสร้างความสามารถในการแข่งขัน
- ข. แผนพัฒนาเศรษฐกิจและสังคมแห่งชาติ ฉบับที่ ๑๓ **หมุดหมายที่ ๔** ไทยมีพื้นที่เมืองอัจฉริยะที่น่าอยู่ ปลอดภัย เด็ดขาดได้อย่างยั่งยืน
- ค. Sustainable Development Goals : SDGs **เป้าหมายที่ ๙** สร้างโครงสร้างพื้นฐานที่มีความทนทาน ส่งเสริมการพัฒนาอุตสาหกรรมที่ครอบคลุมและยั่งยืน และส่งเสริมนวัตกรรม
- เป้าประสงค์ ๑** พัฒนาโครงสร้างพื้นฐานที่มีคุณภาพ เชื่อถือได้ ยั่งยืนและมีความทนทาน ซึ่งรวมถึงโครงสร้างพื้นฐานของภูมิภาคและที่ข้ามเขตแดน เพื่อสนับสนุนการพัฒนาทางเศรษฐกิจและความเป็นอยู่ที่ดีของมนุษย์ โดยมุ่งเป้าที่การเข้าถึงได้ในราคาที่สามารถจ่ายได้และเท่าเทียมสำหรับทุกคน
- ง. ยุทธศาสตร์จังหวัด **ยุทธศาสตร์ที่ ๕** การพัฒนาการค้า การลงทุน อุตสาหกรรม และเขตเศรษฐกิจพิเศษ
- จ. ยุทธศาสตร์การพัฒนาขององค์การบริหารส่วนท้องถิ่นในเขตจังหวัด **ยุทธศาสตร์ที่ ๒** ยุทธศาสตร์การพัฒนาด้านโครงสร้างพื้นฐาน
๑. ยุทธศาสตร์การพัฒนาขององค์การบริหารส่วนตำบลวังไผ่ **ยุทธศาสตร์ที่ ๒** การพัฒนาด้านการเกษตร เศรษฐกิจ อุตสาหกรรม
- ๑.๑ กลยุทธ์ที่ แนวทางที่ ๒ ส่งเสริมพัฒนาเส้นทางคมนาคมขนส่ง/ไฟฟ้า/น้ำประปา/แหล่งน้ำเพื่ออุปโภค บริโภค

แผนงานอุตสาหกรรมและการโยธา งาน : งานก่อสร้าง

ที่	โครงการ/กิจกรรม	วัตถุประสงค์	เป้าหมาย (ผลผลิตของโครงการ)	งบประมาณ					ตัวชี้วัด (KPI)	ผลที่คาดว่าจะได้รับ	หน่วยงานรับผิดชอบ
				๒๕๖๖	๒๕๖๗	๒๕๖๘	๒๕๖๙	๒๕๗๐			
๔๘.	โครงการก่อสร้างถนนลูกรังถนนสายวังประตู-โกรกไม้แดง หมู่ที่ ๘ ตำบลวังไผ่	เพื่อให้ประชาชนมีถนนใช้สัญจรไปมา ได้สะดวกและปลอดภัย	ก่อสร้างถนนลูกรัง ขนาดผิวจราจรกว้าง ๕ เมตร ยาว ๕๐๐ เมตร หนา ๐.๑๕ เมตร หรือมีพื้นที่ผิวจราจรไม่น้อยกว่า ๒,๕๐๐ ตารางเมตร			๔๐๐,๐๐๐			ประชาชนร้อยละ ๘๐ ได้รับความสะดวกในการเดินทาง	ประชาชนเดินทางสัญจรไปมาสะดวกและปลอดภัยขึ้น	กองช่าง

รายละเอียดโครงการพัฒนา  
 แผนพัฒนาท้องถิ่น ( พ.ศ. ๒๕๖๖-๒๕๗๐ ) แก้ไขครั้งที่ ๑/๒๕๖๖  
 องค์การบริหารส่วนตำบลวังไผ่ อำเภอห้วยกระเจา จังหวัดกาญจนบุรี

แบบ ผ.๐๒

- ก. ยุทธศาสตร์ชาติ ๒๐ ปี **ยุทธศาสตร์ที่ ๒** ด้านการสร้างความสามารถในการแข่งขัน
- ข. แผนพัฒนาเศรษฐกิจและสังคมแห่งชาติ ฉบับที่ ๑๓ **หมุดหมายที่ ๔** ไทยมีพื้นที่เมืองอัจฉริยะที่นำอยู่ ปลอดภัย เติบโตได้อย่างยั่งยืน
- ค. Sustainable Development Goals : SDGs **เป้าหมายที่ ๙** สร้างโครงสร้างพื้นฐานที่มีความทนทาน ส่งเสริมการพัฒนาอุตสาหกรรมที่ครอบคลุมและยั่งยืน และส่งเสริมนวัตกรรม
- เป้าประสงค์ ๑** พัฒนาโครงสร้างพื้นฐานที่มีคุณภาพ เชื่อถือได้ ยั่งยืนและมีความทนทาน ซึ่งรวมถึงโครงสร้างพื้นฐานของภูมิภาคและที่ข้ามเขตแดน เพื่อสนับสนุนการพัฒนาทางเศรษฐกิจและความเป็นอยู่ที่ดีของมนุษย์ โดยมุ่งเป้าไปที่การเข้าถึงได้ในราคาที่จ่ายได้และเท่าเทียมสำหรับทุกคน
- ง. ยุทธศาสตร์จังหวัด **ยุทธศาสตร์ที่ ๕** การพัฒนาการค้า การลงทุน อุตสาหกรรม และเขตเศรษฐกิจพิเศษ
- จ. ยุทธศาสตร์การพัฒนาขององค์การบริหารส่วนท้องถิ่นในเขตจังหวัด **ยุทธศาสตร์ที่ ๒** ยุทธศาสตร์การพัฒนาด้านโครงสร้างพื้นฐาน
๑. ยุทธศาสตร์การพัฒนาขององค์การบริหารส่วนตำบลวังไผ่ **ยุทธศาสตร์ที่ ๒** การพัฒนาด้านการเกษตร เศรษฐกิจ อุตสาหกรรม
- ๑.๑ กลยุทธ์ที่ แนวทางที่ ๒ ส่งเสริมพัฒนาเส้นทางคมนาคมขนส่ง/ไฟฟ้า/น้ำประปา/แหล่งน้ำเพื่ออุปโภค บริโภค
- แผนงานอุตสาหกรรมและการโยธา งาน : งานก่อสร้าง

ที่	โครงการ/กิจกรรม	วัตถุประสงค์	เป้าหมาย (ผลผลิตของโครงการ)	งบประมาณ					ตัวชี้วัด (KPI)	ผลที่คาดว่าจะได้รับ	หน่วยงาน รับผิดชอบ
				๒๕๖๖	๒๕๖๗	๒๕๖๘	๒๕๖๙	๒๕๗๐			
๔๙.	โครงการขุดสระน้ำบ้านอ่างหิน หมู่ที่ ๘ บ้านอ่างหิน ตำบลวังไผ่	เพื่อให้ประชาชนมีน้ำใช้เพื่อการเกษตร และอุปโภคบริโภค อย่างเพียงพอ และเพื่อเป็นการแก้ไขปัญหาภัยแล้ง	ขุดสระเก็บน้ำ ขนาด ๑๐ ไร่		๑๐,๐๐๐,๐๐๐	๑๐,๐๐๐,๐๐๐			ประชาชนร้อยละ ๘๐ มีน้ำใช้เพื่อการเกษตรและอุปโภคบริโภคอย่างเพียงพอ	ประชาชนมีน้ำใช้เพื่อการเกษตร และอุปโภคบริโภคอย่างเพียงพอ	กองช่าง

รายละเอียดโครงการพัฒนา  
แผนพัฒนาท้องถิ่น (พ.ศ. ๒๕๖๖-๒๕๗๐) แก้ไขครั้งที่ ๑/๒๕๖๖  
องค์การบริหารส่วนตำบลวังไผ่ อำเภอห้วยกระเจา จังหวัดกาญจนบุรี

แบบ ผ.๐๒

- ก. ยุทธศาสตร์ชาติ ๒๐ ปี **ยุทธศาสตร์ที่ ๒** ด้านการสร้างความสามารถในการแข่งขัน
- ข. แผนพัฒนาเศรษฐกิจและสังคมแห่งชาติ ฉบับที่ ๑๓ **หมุดหมายที่ ๔** ไทยมีพื้นที่เมืองอัจฉริยะที่น่าอยู่ ปลอดภัย เด็ดขาดได้อย่างยั่งยืน
- ค. Sustainable Development Goals : SDGs **เป้าหมายที่ ๙** สร้างโครงสร้างพื้นฐานที่มีความทนทาน ส่งเสริมการพัฒนาอุตสาหกรรมที่ครอบคลุมและยั่งยืน และส่งเสริมนวัตกรรม
- เป้าประสงค์ ๑** พัฒนาโครงสร้างพื้นฐานที่มีคุณภาพ เชื่อถือได้ ยั่งยืนและมีความทนทาน ซึ่งรวมถึงโครงสร้างพื้นฐานของภูมิภาคและที่ข้ามเขตแดน เพื่อสนับสนุนการพัฒนาทางเศรษฐกิจและความเป็นอยู่ที่ดีของมนุษย์ โดยมุ่งเป้าที่การเข้าถึงได้ในราคาที่สมารถจ่ายได้และเท่าเทียมสำหรับทุกคน
- ง. ยุทธศาสตร์จังหวัด **ยุทธศาสตร์ที่ ๕** การพัฒนาการค้า การลงทุน อุตสาหกรรม และเขตเศรษฐกิจพิเศษ
- จ. ยุทธศาสตร์การพัฒนาขององค์การบริหารส่วนท้องถิ่นในเขตจังหวัด **ยุทธศาสตร์ที่ ๒** ยุทธศาสตร์การพัฒนาด้านโครงสร้างพื้นฐาน
๑. ยุทธศาสตร์การพัฒนาขององค์การบริหารส่วนตำบลวังไผ่ **ยุทธศาสตร์ที่ ๒** การพัฒนาด้านการเกษตร เศรษฐกิจ อุตสาหกรรม
- ๑.๑ กลยุทธ์ที่ แนวทางที่ ๒ ส่งเสริมพัฒนาเส้นทางคมนาคมขนส่ง/ไฟฟ้า/น้ำประปา/แหล่งน้ำเพื่ออุปโภค บริโภค
- แผนงานอุตสาหกรรมและการโยธา งาน : งานก่อสร้าง

ที่	โครงการ/กิจกรรม	วัตถุประสงค์	เป้าหมาย (ผลผลิตของโครงการ)	งบประมาณ					ตัวชี้วัด (KPI)	ผลที่คาดว่าจะได้รับ	หน่วยงาน รับผิดชอบ
				๒๕๖๖	๒๕๖๗	๒๕๖๘	๒๕๖๙	๒๕๗๐			
๕๐.	โครงการก่อสร้างถนนคอนกรีตเสริมเหล็ก สายท่าโดน - โกรกสมอ หมู่ที่ ๖ บ้านหนองตายอด ตำบลวังไผ่	เพื่อให้ประชาชนมีถนนใช้สัญจรไปมา ได้สะดวกและปลอดภัย	ก่อสร้างถนนคอนกรีตเสริมเหล็ก ขนาดผิวจราจรกว้าง ๖ เมตร ยาว ๑,๐๓๕ เมตร หนา ๐.๑๕ เมตร หรือมีพื้นที่ผิวจราจรไม่น้อยกว่า ๖,๒๑๐ ตารางเมตร				๔,๒๕๓,๐๐๐	๔,๒๕๓,๐๐๐	ประชาชนร้อยละ ๘๐ ได้รับความสะดวกในการเดินทาง	ประชาชนเดินทางสัญจรไปมาสะดวกและปลอดภัยขึ้น	กองช่าง

รายละเอียดโครงการพัฒนา  
แผนพัฒนาท้องถิ่น (พ.ศ. ๒๕๖๖-๒๕๗๐) แก้ไขครั้งที่ ๑/๒๕๖๖  
องค์การบริหารส่วนตำบลวังไผ่ อำเภอห้วยกระเจา จังหวัดกาญจนบุรี

แบบ ผ.๐๒

- ก. ยุทธศาสตร์ชาติ ๒๐ ปี **ยุทธศาสตร์ที่ ๒** ด้านการสร้างความสามารถในการแข่งขัน
- ข. แผนพัฒนาเศรษฐกิจและสังคมแห่งชาติ ฉบับที่ ๑๓ **หมุดหมายที่ ๔** ไทยมีพื้นที่เมืองอัจฉริยะที่นำอยู่ ปลอดภัย เติบโตได้อย่างยั่งยืน
- ค. Sustainable Development Goals : SDGs **เป้าหมายที่ ๙** สร้างโครงสร้างพื้นฐานที่มีความทนทาน ส่งเสริมการพัฒนาอุตสาหกรรมที่ครอบคลุมและยั่งยืน และส่งเสริมนวัตกรรม
- เป้าประสงค์ ๑** พัฒนาโครงสร้างพื้นฐานที่มีคุณภาพ เชื่อถือได้ ยั่งยืนและมีความทนทาน ซึ่งรวมถึงโครงสร้างพื้นฐานของภูมิภาคและที่ข้ามเขตแดน เพื่อสนับสนุนการพัฒนาทางเศรษฐกิจและความเป็นอยู่ที่ดีของมนุษย์ โดยมุ่งเป้าที่การเข้าถึงได้ในราคาที่สามารถจ่ายได้และเท่าเทียมสำหรับทุกคน
- ง. ยุทธศาสตร์จังหวัด **ยุทธศาสตร์ที่ ๕** การพัฒนาการค้า การลงทุน อุตสาหกรรม และเขตเศรษฐกิจพิเศษ
- จ. ยุทธศาสตร์การพัฒนาขององค์การบริหารส่วนท้องถิ่นในเขตจังหวัด **ยุทธศาสตร์ที่ ๒** ยุทธศาสตร์การพัฒนาด้านโครงสร้างพื้นฐาน
๑. ยุทธศาสตร์การพัฒนาขององค์การบริหารส่วนตำบลวังไผ่ **ยุทธศาสตร์ที่ ๒** การพัฒนาด้านการเกษตร เศรษฐกิจ อุตสาหกรรม
- ๑.๑ กลยุทธ์ที่ แนวทางที่ ๒ ส่งเสริมพัฒนาเส้นทางคมนาคมขนส่ง/ไฟฟ้า/น้ำประปา/แหล่งน้ำเพื่ออุปโภค บริโภค
- แผนงานอุตสาหกรรมและการโยธา งาน : งานก่อสร้าง

ที่	โครงการ/กิจกรรม	วัตถุประสงค์	เป้าหมาย (ผลผลิตของโครงการ)	งบประมาณ					ตัวชี้วัด (KPI)	ผลที่คาดว่าจะได้รับ	หน่วยงาน รับผิดชอบ
				๒๕๖๖	๒๕๖๗	๒๕๖๘	๒๕๖๙	๒๕๗๐			
๕๑.	โครงการก่อสร้างถนนคอนกรีตเสริมเหล็ก รหัสทางหลวงท้องถิ่น กจ.ถ.๙๕-๐๓๖ ถนนสายถวิล - หนองโก หมู่ที่ ๗ บ้านหนองมะสังข์ ตำบลวังไผ่	เพื่อให้ประชาชนมีถนนใช้สัญจรไปมา ได้สะดวก และปลอดภัย	ก่อสร้างถนนคอนกรีตเสริมเหล็ก ขนาดผิวจราจรกว้าง ๕ เมตร ยาว ๒,๑๗๐ เมตร หนา ๐.๑๕ เมตร หรือมีพื้นที่ผิวจราจรไม่น้อยกว่า ๑๐,๘๕๐ ตารางเมตร			๖,๗๑๔,๐๐๐	๖,๗๑๔,๐๐๐		ประชาชนร้อยละ ๘๐ ได้รับความสะดวกในการเดินทาง	ประชาชนเดินทางสัญจรไปมาสะดวกและปลอดภัยขึ้น	กองช่าง

รายละเอียดโครงการพัฒนา  
แผนพัฒนาท้องถิ่น (พ.ศ. ๒๕๖๖-๒๕๗๐) แก้ไขครั้งที่ ๑/๒๕๖๖  
องค์การบริหารส่วนตำบลวังไผ่ อำเภอห้วยกระเจา จังหวัดกาญจนบุรี

แบบ ผ.๐๒

- ก. ยุทธศาสตร์ชาติ ๒๐ ปี **ยุทธศาสตร์ที่ ๒** ด้านการสร้างความสามารถในการแข่งขัน
- ข. แผนพัฒนาเศรษฐกิจและสังคมแห่งชาติ ฉบับที่ ๑๓ **หมุดหมายที่ ๔** ไทยมีพื้นที่เมืองอัจฉริยะที่นำอยู่ ปลอดภัย เติบโตได้อย่างยั่งยืน
- ค. Sustainable Development Goals : SDGs **เป้าหมายที่ ๙** สร้างโครงสร้างพื้นฐานที่มีความทนทาน ส่งเสริมการพัฒนาอุตสาหกรรมที่ครอบคลุมและยั่งยืน และส่งเสริมนวัตกรรม
- เป้าประสงค์ ๑** พัฒนาโครงสร้างพื้นฐานที่มีคุณภาพ เชื่อถือได้ ยั่งยืนและมีความทนทาน ซึ่งรวมถึงโครงสร้างพื้นฐานของภูมิภาคและที่ข้ามเขตแดน เพื่อสนับสนุนการพัฒนาทางเศรษฐกิจและความเป็นอยู่ที่ดีของมนุษย์ โดยมุ่งเป้าไปที่การเข้าถึงได้ในราคาที่สมารถจ่ายได้และเท่าเทียมสำหรับทุกคน
- ง. ยุทธศาสตร์จังหวัด **ยุทธศาสตร์ที่ ๕** การพัฒนาการค้า การลงทุน อุตสาหกรรม และเขตเศรษฐกิจพิเศษ
- จ. ยุทธศาสตร์การพัฒนาขององค์การบริหารส่วนท้องถิ่นในเขตจังหวัด **ยุทธศาสตร์ที่ ๒** ยุทธศาสตร์การพัฒนาด้านโครงสร้างพื้นฐาน
๑. ยุทธศาสตร์การพัฒนาขององค์การบริหารส่วนตำบลวังไผ่ **ยุทธศาสตร์ที่ ๒** การพัฒนาด้านการเกษตร เศรษฐกิจ อุตสาหกรรม
- ๑.๑ กลยุทธ์ที่ แนวทางที่ ๒ ส่งเสริมพัฒนาเส้นทางคมนาคมขนส่ง/ไฟฟ้า/น้ำประปา/แหล่งน้ำเพื่ออุปโภค บริโภค
- แผนงานอุตสาหกรรมและการโยธา งาน : งานก่อสร้าง

ที่	โครงการ/กิจกรรม	วัตถุประสงค์	เป้าหมาย (ผลผลิตของโครงการ)	งบประมาณ					ตัวชี้วัด (KPI)	ผลที่คาดว่าจะได้รับ	หน่วยงาน รับผิดชอบ
				๒๕๖๖	๒๕๖๗	๒๕๖๘	๒๕๖๙	๒๕๗๐			
๕๒.	โครงการก่อสร้างถนนคอนกรีตเสริมเหล็ก ถนนสายซอยนิมนวล หมู่ที่ ๑๐	เพื่อให้ประชาชนมีถนนใช้สัญจรไปมา ได้สะดวกและปลอดภัย	ก่อสร้างถนนคอนกรีตเสริมเหล็ก ขนาดผิวจราจรกว้าง ๕ เมตร ยาว ๖๓๐ เมตร หนา ๐.๑๕ เมตร หรือมีพื้นที่ผิวจราจรไม่น้อยกว่า ๓,๑๕๐ ตารางเมตร			๗๐๐,๐๐๐	๗๐๐,๐๐๐		ประชาชนร้อยละ ๘๐ ได้รับความสะดวกในการเดินทาง	ประชาชนเดินทางสัญจรไปมาสะดวกและปลอดภัยขึ้น	กองช่าง

รายละเอียดโครงการพัฒนา  
แผนพัฒนาท้องถิ่น (พ.ศ. ๒๕๖๖-๒๕๗๐) แก้ไขครั้งที่ ๑/๒๕๖๖  
องค์การบริหารส่วนตำบลวังไผ่ อำเภอห้วยกระเจา จังหวัดกาญจนบุรี

แบบ ผ.๐๒

- ก. ยุทธศาสตร์ชาติ ๒๐ ปี **ยุทธศาสตร์ที่ ๒** ด้านการสร้างความสามารถในการแข่งขัน
- ข. แผนพัฒนาเศรษฐกิจและสังคมแห่งชาติ ฉบับที่ ๑๓ **หมุดหมายที่ ๔** ไทยมีพื้นที่เมืองอัจฉริยะที่นำอยู่ ปลอดภัย เติบโตได้อย่างยั่งยืน
- ค. Sustainable Development Goals : SDGs **เป้าหมายที่ ๙** สร้างโครงสร้างพื้นฐานที่มีความทนทาน ส่งเสริมการพัฒนาอุตสาหกรรมที่ครอบคลุมและยั่งยืน และส่งเสริมนวัตกรรม
- เป้าประสงค์ ๑** พัฒนาโครงสร้างพื้นฐานที่มีคุณภาพ เชื่อถือได้ ยั่งยืนและมีความทนทาน ซึ่งรวมถึงโครงสร้างพื้นฐานของภูมิภาคและที่ข้ามเขตแดน เพื่อสนับสนุนการพัฒนาทางเศรษฐกิจและความเป็นอยู่ที่ดีของมนุษย์ โดยมุ่งเป้าที่การเข้าถึงได้ในราคาที่สามารถจ่ายได้และเท่าเทียมสำหรับทุกคน
- ง. ยุทธศาสตร์จังหวัด **ยุทธศาสตร์ที่ ๕** การพัฒนาการค้า การลงทุน อุตสาหกรรม และเขตเศรษฐกิจพิเศษ
- จ. ยุทธศาสตร์การพัฒนาขององค์การบริหารส่วนท้องถิ่นในเขตจังหวัด **ยุทธศาสตร์ที่ ๒** ยุทธศาสตร์การพัฒนาด้านโครงสร้างพื้นฐาน
๑. ยุทธศาสตร์การพัฒนาขององค์การบริหารส่วนตำบลวังไผ่ **ยุทธศาสตร์ที่ ๒** การพัฒนาด้านการเกษตร เศรษฐกิจ อุตสาหกรรม
- ๑.๑ กลยุทธ์ที่ แนวทางที่ ๒ ส่งเสริมพัฒนาเส้นทางคมนาคมขนส่ง/ไฟฟ้า/น้ำประปา/แหล่งน้ำเพื่ออุปโภค บริโภค

แผนงานอุตสาหกรรมและการโยธา งาน : งานก่อสร้าง

ที่	โครงการ/กิจกรรม	วัตถุประสงค์	เป้าหมาย (ผลผลิตของโครงการ)	งบประมาณ					ตัวชี้วัด (KPI)	ผลที่คาดว่าจะได้รับ	หน่วยงาน รับผิดชอบ	
				๒๕๖๖	๒๕๖๗	๒๕๖๘	๒๕๖๙	๒๕๗๐				
๕๓.	โครงการก่อสร้างถนนคอนกรีตเสริมเหล็ก ถนนสายนาตามิ่ง - หนองโก หมู่ที่ ๓ บ้านนาตามิ่ง ตำบลวังไผ่	เพื่อให้ประชาชนมีถนนใช้สัญจรไปมา ได้สะดวกและปลอดภัย	ก่อสร้างถนนคอนกรีตเสริมเหล็ก ขนาดผิวจราจรกว้าง ๖ เมตร ยาว ๑,๐๒๐ เมตร หนา ๐.๑๕ เมตร หรือมีพื้นที่ผิวจราจรไม่น้อยกว่า ๖,๑๒๐ ตารางเมตร		๔,๒๒๗,๐๐๐					ประชาชนร้อยละ ๘๐ ได้รับความสะดวกในการเดินทาง	ประชาชนเดินทางสัญจรไปมาสะดวกและปลอดภัยขึ้น	กองช่าง

รายละเอียดโครงการพัฒนา  
แผนพัฒนาท้องถิ่น (พ.ศ. ๒๕๖๖-๒๕๗๐) แก้ไขครั้งที่ ๑/๒๕๖๖  
องค์การบริหารส่วนตำบลวังไผ่ อำเภอห้วยกระเจา จังหวัดกาญจนบุรี

แบบ ผ.๐๒

- ก. ยุทธศาสตร์ชาติ ๒๐ ปี **ยุทธศาสตร์ที่ ๒** ด้านการสร้างความสามารถในการแข่งขัน
- ข. แผนพัฒนาเศรษฐกิจและสังคมแห่งชาติ ฉบับที่ ๑๓ **หมุดหมายที่ ๔** ไทยมีพื้นที่เมืองอัจฉริยะที่นำอยู่ ปลอดภัย เติบโตได้อย่างยั่งยืน
- ค. Sustainable Development Goals : SDGs **เป้าหมายที่ ๙** สร้างโครงสร้างพื้นฐานที่มีความทนทาน ส่งเสริมการพัฒนาอุตสาหกรรมที่ครอบคลุมและยั่งยืน และส่งเสริมนวัตกรรม
- เป้าประสงค์ ๑** พัฒนาโครงสร้างพื้นฐานที่มีคุณภาพ เชื่อถือได้ ยั่งยืนและมีความทนทาน ซึ่งรวมถึงโครงสร้างพื้นฐานของภูมิภาคและที่ข้ามเขตแดน เพื่อสนับสนุนการพัฒนาทางเศรษฐกิจและความเป็นอยู่ที่ดีของมนุษย์ โดยมุ่งเป้าไปที่การเข้าถึงได้ในราคาที่สามารถจ่ายได้และเท่าเทียมสำหรับทุกคน
- ง. ยุทธศาสตร์จังหวัด **ยุทธศาสตร์ที่ ๕** การพัฒนาการค้า การลงทุน อุตสาหกรรม และเขตเศรษฐกิจพิเศษ
- จ. ยุทธศาสตร์การพัฒนาขององค์การบริหารส่วนท้องถิ่นในเขตจังหวัด **ยุทธศาสตร์ที่ ๒** ยุทธศาสตร์การพัฒนาด้านโครงสร้างพื้นฐาน
๑. ยุทธศาสตร์การพัฒนาขององค์การบริหารส่วนตำบลวังไผ่ **ยุทธศาสตร์ที่ ๒** การพัฒนาด้านการเกษตร เศรษฐกิจ อุตสาหกรรม
- ๑.๑ กลยุทธ์ที่ แนวทางที่ ๒ ส่งเสริมพัฒนาเส้นทางคมนาคมขนส่ง/ไฟฟ้า/น้ำประปา/แหล่งน้ำเพื่ออุปโภค บริโภค
- แผนงานอุตสาหกรรมและการโยธา งาน : งานก่อสร้าง

ที่	โครงการ/กิจกรรม	วัตถุประสงค์	เป้าหมาย (ผลผลิตของโครงการ)	งบประมาณ					ตัวชี้วัด (KPI)	ผลที่คาดว่าจะได้รับ	หน่วยงาน รับผิดชอบ
				๒๕๖๖	๒๕๖๗	๒๕๖๘	๒๕๖๙	๒๕๗๐			
๕๔.	โครงการก่อสร้างถนนคอนกรีตเสริมเหล็ก รหัสทางหลวงท้องถิ่น กจ.ถ. ๙๕-๐๕๘ ถนนสายบ่อทอง - ห้วยลึก หมู่ที่ ๑๐บ้านหนองโก ตำบลวังไผ่	เพื่อให้ประชาชนมีถนนใช้สัญจรไปมาได้สะดวกและปลอดภัย	ก่อสร้างถนนคอนกรีตเสริมเหล็ก ขนาดผิวจราจรกว้าง ๖ เมตร ยาว ๕๓๓ เมตร หนา ๐.๑๕ เมตร หรือมีพื้นที่ผิวจราจรไม่น้อยกว่า ๓,๑๙๘ ตารางเมตร			๑,๙๔๖,๐๐๐	๑,๙๔๖,๐๐๐		ประชาชนร้อยละ ๘๐ ได้รับความสะดวกในการเดินทาง	ประชาชนเดินทางสัญจรไปมาสะดวกและปลอดภัยขึ้น	กองช่าง

รายละเอียดโครงการพัฒนา  
 แผนพัฒนาท้องถิ่น( พ.ศ. ๒๕๖๖-๒๕๗๐ ) แก้ไขครั้งที่ ๑/๒๕๖๖  
 องค์การบริหารส่วนตำบลวังไผ่ อำเภอห้วยกระเจา จังหวัดกาญจนบุรี

แบบ ผ.๐๒

- ก. ยุทธศาสตร์ชาติ ๒๐ ปี **ยุทธศาสตร์ที่ ๒** ด้านการสร้างความสามารถในการแข่งขัน
- ข. แผนพัฒนาเศรษฐกิจและสังคมแห่งชาติ ฉบับที่ ๑๓ **หมวดหมู่ที่ ๔** ไทยมีพื้นที่เมืองอัจฉริยะที่น่าอยู่ ปลอดภัย เติบโตได้อย่างยั่งยืน
- ค. Sustainable Development Goals : SDGs **เป้าหมายที่ ๙** สร้างโครงสร้างพื้นฐานที่มีความทนทาน ส่งเสริมการพัฒนาอุตสาหกรรมที่ครอบคลุมและยั่งยืน และส่งเสริมนวัตกรรม
- เป้าประสงค์ ๑** พัฒนาโครงสร้างพื้นฐานที่มีคุณภาพ เชื่อถือได้ ยั่งยืนและมีความทนทาน ซึ่งรวมถึงโครงสร้างพื้นฐานของภูมิภาคและที่ข้ามเขตแดน เพื่อสนับสนุนการพัฒนาทางเศรษฐกิจและความเป็นอยู่ที่ดีของมนุษย์ โดยมุ่งเป้าที่การเข้าถึงได้ในราคาที่สามารถจ่ายได้และเท่าเทียมสำหรับทุกคน
- ง. ยุทธศาสตร์จังหวัด **ยุทธศาสตร์ที่ ๕** การพัฒนาการค้า การลงทุน อุตสาหกรรม และเขตเศรษฐกิจพิเศษ
- จ. ยุทธศาสตร์การพัฒนาขององค์การบริหารส่วนท้องถิ่นในเขตจังหวัด **ยุทธศาสตร์ที่ ๒** ยุทธศาสตร์การพัฒนาด้านโครงสร้างพื้นฐาน
๑. ยุทธศาสตร์การพัฒนาขององค์การบริหารส่วนตำบลวังไผ่ **ยุทธศาสตร์ที่ ๒** การพัฒนาด้านการเกษตร เศรษฐกิจ อุตสาหกรรม
- ๑.๑ กลยุทธ์ที่ แนวทางที่ ๒ ส่งเสริมพัฒนาเส้นทางคมนาคมขนส่ง/ไฟฟ้า/น้ำประปา/แหล่งน้ำเพื่ออุปโภค บริโภค

แผนงานอุตสาหกรรมและการโยธา งาน : งานก่อสร้าง

ที่	โครงการ/กิจกรรม	วัตถุประสงค์	เป้าหมาย (ผลผลิตของโครงการ)	งบประมาณ					ตัวชี้วัด (KPI)	ผลที่คาดว่าจะได้รับ	หน่วยงาน รับผิดชอบ
				๒๕๖๖	๒๕๖๗	๒๕๖๘	๒๕๖๙	๒๕๗๐			
๕๕.	โครงการก่อสร้างฝายแกนดินซีเมนต์ หมู่ที่ ๘ บ้านอ่างหิน ตำบลวังไผ่	เพื่อใช้สำหรับกักเก็บน้ำใช้เพื่อการเกษตร และอุปโภคบริโภคอย่างเพียงพอ และเพื่อเป็นการแก้ไขปัญหาภัยแล้ง	ก่อสร้างฝายแกนดินซีเมนต์จำนวน ๒ จุด		๑,๐๐๐,๐๐๐	๑,๐๐๐,๐๐๐	๑,๐๐๐,๐๐๐		ประชาชนร้อยละ ๘๐ มีน้ำใช้เพื่อการเกษตรและอุปโภคบริโภคอย่างเพียงพอ	ประชาชนมีน้ำสำหรับใช้เพื่อการเกษตรและอุปโภคบริโภคอย่างเพียงพอ	กองช่าง

รายละเอียดโครงการพัฒนา  
 แผนพัฒนาท้องถิ่น (พ.ศ. ๒๕๖๖-๒๕๗๐) แก้ไขครั้งที่ ๑/๒๕๖๖  
 องค์การบริหารส่วนตำบลวังไผ่ อำเภอห้วยกระเจา จังหวัดกาญจนบุรี

แบบ ผ.๐๒

- ก. ยุทธศาสตร์ชาติ ๒๐ ปี **ยุทธศาสตร์ที่ ๒** ด้านการสร้างความสามารถในการแข่งขัน
- ข. แผนพัฒนาเศรษฐกิจและสังคมแห่งชาติ ฉบับที่ ๑๓ **หมุดหมายที่ ๔** ไทยมีพื้นที่เมืองอัจฉริยะที่น่าอยู่ ปลอดภัย เติบโตได้อย่างยั่งยืน
- ค. Sustainable Development Goals : SDGs **เป้าหมายที่ ๙** สร้างโครงสร้างพื้นฐานที่มีความทนทาน ส่งเสริมการพัฒนาอุตสาหกรรมที่ครอบคลุมและยั่งยืน และส่งเสริมนวัตกรรม
- เป้าประสงค์ ๑** พัฒนาโครงสร้างพื้นฐานที่มีคุณภาพ เชื่อถือได้ ยั่งยืนและมีความทนทาน ซึ่งรวมถึงโครงสร้างพื้นฐานของภูมิภาคและที่ข้ามเขตแดน เพื่อสนับสนุนการพัฒนาทางเศรษฐกิจและความเป็นอยู่ที่ดีของมนุษย์ โดยมุ่งเป้าไปที่การเข้าถึงได้ในราคาที่จ่ายได้และเท่าเทียมสำหรับทุกคน
- ง. ยุทธศาสตร์จังหวัด **ยุทธศาสตร์ที่ ๕** การพัฒนาการค้า การลงทุน อุตสาหกรรม และเขตเศรษฐกิจพิเศษ
- จ. ยุทธศาสตร์การพัฒนาขององค์การบริหารส่วนท้องถิ่นในเขตจังหวัด **ยุทธศาสตร์ที่ ๒** ยุทธศาสตร์การพัฒนาด้านโครงสร้างพื้นฐาน
๑. ยุทธศาสตร์การพัฒนาขององค์การบริหารส่วนตำบลวังไผ่ **ยุทธศาสตร์ที่ ๒** การพัฒนาด้านการเกษตร เศรษฐกิจ อุตสาหกรรม
- ๑.๑ กลยุทธ์ที่ แนวทางที่ ๒ ส่งเสริมพัฒนาเส้นทางคมนาคมขนส่ง/ไฟฟ้า/น้ำประปา/แหล่งน้ำเพื่ออุปโภค บริโภค

แผนงานอุตสาหกรรมและการโยธา งาน : งานก่อสร้าง

ที่	โครงการ/กิจกรรม	วัตถุประสงค์	เป้าหมาย (ผลผลิตของโครงการ)	งบประมาณ					ตัวชี้วัด (KPI)	ผลที่คาดว่าจะได้รับ	หน่วยงาน รับผิดชอบ	
				๒๕๖๖	๒๕๖๗	๒๕๖๘	๒๕๖๙	๒๕๗๐				
๕๖.	โครงการก่อสร้างถนนคอนกรีตเสริมเหล็ก พร้อมติดตั้งเสาไฟฟ้าพลังงานแสงอาทิตย์ จำนวน ๑๐ ต้น ถนนสายบ่อทอง -โป่งลิง หมู่ที่ ๙ บ้านบ่อทอง	เพื่อให้ประชาชนมีถนนใช้สัญจรไปมา ได้สะดวกและปลอดภัย	ก่อสร้างถนนคอนกรีตเสริมเหล็กพร้อมติดตั้งเสาไฟฟ้าพลังงานแสงอาทิตย์ จำนวน ๑๐ ต้น ขนาดผิวจราจรกว้าง ๖ เมตร ยาว ๒,๐๐๐ เมตร หนา ๐.๑๕ เมตร หรือมีพื้นที่ผิวจราจรไม่น้อยกว่า ๑๒,๐๐๐ ตารางเมตร		๙,๘๐๐,๐๐๐	๙,๘๐๐,๐๐๐				ประชาชนร้อยละ ๘๐ ได้รับความสะดวกในการเดินทาง	ประชาชนเดินทางสัญจรไปมาสะดวกและปลอดภัยขึ้น	กองช่าง

รายละเอียดโครงการพัฒนา  
 แผนพัฒนาท้องถิ่น (พ.ศ. ๒๕๖๖-๒๕๗๐) แก้ไขครั้งที่ ๑/๒๕๖๖  
 องค์การบริหารส่วนตำบลวังไผ่ อำเภอห้วยกระเจา จังหวัดกาญจนบุรี

แบบ ผ.๐๒

- ก. ยุทธศาสตร์ชาติ ๒๐ ปี **ยุทธศาสตร์ที่ ๒** ด้านการสร้างความสามารถในการแข่งขัน
- ข. แผนพัฒนาเศรษฐกิจและสังคมแห่งชาติ ฉบับที่ ๑๓ **หมวดหมู่ที่ ๔** ไทยมีพื้นที่เมืองอัจฉริยะที่นำอยู่ ปลอดภัย เติบโตได้อย่างยั่งยืน
- ค. Sustainable Development Goals : SDGs **เป้าหมายที่ ๙** สร้างโครงสร้างพื้นฐานที่มีความทนทาน ส่งเสริมการพัฒนาอุตสาหกรรมที่ครอบคลุมและยั่งยืน และส่งเสริมนวัตกรรม
- เป้าประสงค์ ๑** พัฒนาโครงสร้างพื้นฐานที่มีคุณภาพ เชื่อถือได้ ยั่งยืนและมีความทนทาน ซึ่งรวมถึงโครงสร้างพื้นฐานของภูมิภาคและที่ข้ามเขตแดน เพื่อสนับสนุนการพัฒนาทางเศรษฐกิจและความเป็นอยู่ที่ดีของมนุษย์ โดยมุ่งเป้าไปที่การเข้าถึงได้ในราคาที่จ่ายได้และเท่าเทียมสำหรับทุกคน
- ง. ยุทธศาสตร์จังหวัด **ยุทธศาสตร์ที่ ๕** การพัฒนาการค้า การลงทุน อุตสาหกรรม และเขตเศรษฐกิจพิเศษ
- จ. ยุทธศาสตร์การพัฒนาขององค์การบริหารส่วนท้องถิ่นในเขตจังหวัด **ยุทธศาสตร์ที่ ๒** ยุทธศาสตร์การพัฒนาด้านโครงสร้างพื้นฐาน
๑. ยุทธศาสตร์การพัฒนาขององค์การบริหารส่วนตำบลวังไผ่ **ยุทธศาสตร์ที่ ๒** การพัฒนาด้านการเกษตร เศรษฐกิจ อุตสาหกรรม
- ๑.๑ กลยุทธ์ที่ แนวทางที่ ๒ ส่งเสริมพัฒนาเส้นทางคมนาคมขนส่ง/ไฟฟ้า/น้ำประปา/แหล่งน้ำเพื่ออุปโภค บริโภค
- แผนงานอุตสาหกรรมและการโยธา งาน : งานก่อสร้าง

ที่	โครงการ/กิจกรรม	วัตถุประสงค์	เป้าหมาย (ผลผลิตของโครงการ)	งบประมาณ					ตัวชี้วัด (KPI)	ผลที่คาดว่าจะได้รับ	หน่วยงาน รับผิดชอบ	
				๒๕๖๖	๒๕๖๗	๒๕๖๘	๒๕๖๙	๒๕๗๐				
๕๗.	โครงการก่อสร้างถนนคอนกรีตเสริมเหล็ก ถนนสายนาใหม่ - หนองแกแดง หมู่ที่ ๕ บ้านนาใหม่	เพื่อให้ประชาชนมีถนนใช้สัญจรไปมา ได้สะดวกและปลอดภัย	ก่อสร้างถนนคอนกรีตเสริมเหล็ก ขนาดผิวจราจรกว้าง ๖ เมตร ยาว ๑,๗๐๐ เมตร หนา ๐.๑๕ เมตร หรือมีพื้นที่ผิวจราจรไม่น้อยกว่า ๑๐,๒๐๐ ตารางเมตร		๙,๘๔๘,๐๐๐	๙,๘๔๘,๐๐๐				ประชาชนร้อยละ ๘๐ ได้รับความสะดวกในการเดินทาง	ประชาชนเดินทางสัญจรไปมาสะดวกและปลอดภัยขึ้น	กองช่าง

รายละเอียดโครงการพัฒนา  
แผนพัฒนาท้องถิ่น( พ.ศ. ๒๕๖๖-๒๕๗๐ ) แก้ไขครั้งที่ ๑/๒๕๖๖  
องค์การบริหารส่วนตำบลวังไผ่ อำเภอห้วยกระเจา จังหวัดกาญจนบุรี

แบบ ผ.๐๒

- ก. ยุทธศาสตร์ชาติ ๒๐ ปี **ยุทธศาสตร์ที่ ๒** ด้านการสร้างความสามารถในการแข่งขัน
- ข. แผนพัฒนาเศรษฐกิจและสังคมแห่งชาติ ฉบับที่ ๑๓ **หมุดหมายที่ ๔** ไทยมีพื้นที่เมืองอัจฉริยะที่น่าอยู่ ปลอดภัย เติบโตได้อย่างยั่งยืน
- ค. Sustainable Development Goals : SDGs **เป้าหมายที่ ๙** สร้างโครงสร้างพื้นฐานที่มีความทนทาน ส่งเสริมการพัฒนาอุตสาหกรรมที่ครอบคลุมและยั่งยืน และส่งเสริมนวัตกรรม
- เป้าประสงค์ ๑** พัฒนาโครงสร้างพื้นฐานที่มีคุณภาพ เชื่อถือได้ ยั่งยืนและมีความทนทาน ซึ่งรวมถึงโครงสร้างพื้นฐานของภูมิภาคและที่ข้ามเขตแดน เพื่อสนับสนุนการพัฒนาทางเศรษฐกิจและความเป็นอยู่ที่ดีของมนุษย์ โดยมุ่งเป้าที่การเข้าถึงได้ในราคาที่สมารถจ่ายได้และเท่าเทียมสำหรับทุกคน
- ง. ยุทธศาสตร์จังหวัด **ยุทธศาสตร์ที่ ๕** การพัฒนาการค้า การลงทุน อุตสาหกรรม และเขตเศรษฐกิจพิเศษ
- จ. ยุทธศาสตร์การพัฒนาขององค์การบริหารส่วนท้องถิ่นในเขตจังหวัด **ยุทธศาสตร์ที่ ๒** ยุทธศาสตร์การพัฒนาด้านโครงสร้างพื้นฐาน
๑. ยุทธศาสตร์การพัฒนาขององค์การบริหารส่วนตำบลวังไผ่ **ยุทธศาสตร์ที่ ๒** การพัฒนาด้านการเกษตร เศรษฐกิจ อุตสาหกรรม
- ๑.๑ กลยุทธ์ที่ แนวทางที่ ๒ ส่งเสริมพัฒนาเส้นทางคมนาคมขนส่ง/ไฟฟ้า/น้ำประปา/แหล่งน้ำเพื่ออุปโภค บริโภค
- แผนงานอุตสาหกรรมและการโยธา งาน : งานก่อสร้าง

ที่	โครงการ/กิจกรรม	วัตถุประสงค์	เป้าหมาย (ผลผลิตของโครงการ)	งบประมาณ					ตัวชี้วัด (KPI)	ผลที่คาดว่าจะได้รับ	หน่วยงาน รับผิดชอบ
				๒๕๖๖	๒๕๖๗	๒๕๖๘	๒๕๖๙	๒๕๗๐			
๕๘.	โครงการก่อสร้างถนนคอนกรีตเสริมเหล็ก ถนนสายซอยนายเฉลิม หมู่ที่ ๑๐ ตำบลวังไผ่	เพื่อให้ประชาชนมีถนนใช้สัญจรไปมา ได้สะดวกและปลอดภัย	ก่อสร้างถนนคอนกรีตเสริมเหล็ก ขนาดผิวจราจรกว้าง ๕ เมตร ยาว ๔๐๐ เมตร หนา ๐.๑๕ เมตร หรือมีพื้นที่ผิวจราจรไม่น้อยกว่า ๒,๐๐๐ ตารางเมตร				๑,๓๘๙,๐๐๐		ประชาชนร้อยละ ๘๐ ได้รับความสะดวกในการเดินทาง	ประชาชนเดินทางสัญจรไปมาสะดวกและปลอดภัยขึ้น	กองช่าง

รายละเอียดโครงการพัฒนา  
แผนพัฒนาท้องถิ่น (พ.ศ. ๒๕๖๖-๒๕๗๐) แก้ไขครั้งที่ ๑/๒๕๖๖  
องค์การบริหารส่วนตำบลวังไผ่ อำเภอห้วยกระเจา จังหวัดกาญจนบุรี

แบบ ผ.๐๒

- ก. ยุทธศาสตร์ชาติ ๒๐ ปี **ยุทธศาสตร์ที่ ๒** ด้านการสร้างความสามารถในการแข่งขัน
- ข. แผนพัฒนาเศรษฐกิจและสังคมแห่งชาติ ฉบับที่ ๑๓ **หมวดหมู่ที่ ๔** ไทยมีพื้นที่เมืองอัจฉริยะที่นำอยู่ ปลอดภัย เติบโตได้อย่างยั่งยืน
- ค. Sustainable Development Goals : SDGs **เป้าหมายที่ ๙** สร้างโครงสร้างพื้นฐานที่มีความทนทาน ส่งเสริมการพัฒนาอุตสาหกรรมที่ครอบคลุมและยั่งยืน และส่งเสริมนวัตกรรม
- เป้าประสงค์ ๑** พัฒนาโครงสร้างพื้นฐานที่มีคุณภาพ เชื่อถือได้ ยั่งยืนและมีความทนทาน ซึ่งรวมถึงโครงสร้างพื้นฐานของภูมิภาคและที่ข้ามเขตแดน เพื่อสนับสนุนการพัฒนาทางเศรษฐกิจและความเป็นอยู่ที่ดีของมนุษย์ โดยมุ่งเป้าไปที่การเข้าถึงได้ในราคาที่จ่ายได้และเท่าเทียมสำหรับทุกคน
- ง. ยุทธศาสตร์จังหวัด **ยุทธศาสตร์ที่ ๕** การพัฒนาการค้า การลงทุน อุตสาหกรรม และเขตเศรษฐกิจพิเศษ
- จ. ยุทธศาสตร์การพัฒนาขององค์การบริหารส่วนท้องถิ่นในเขตจังหวัด **ยุทธศาสตร์ที่ ๒** ยุทธศาสตร์การพัฒนาด้านโครงสร้างพื้นฐาน
๑. ยุทธศาสตร์การพัฒนาขององค์การบริหารส่วนตำบลวังไผ่ **ยุทธศาสตร์ที่ ๒** การพัฒนาด้านการเกษตร เศรษฐกิจ อุตสาหกรรม
- ๑.๑ กลยุทธ์ที่ แนวทางที่ ๒ ส่งเสริมพัฒนาเส้นทางคมนาคมขนส่ง/ไฟฟ้า/น้ำประปา/แหล่งน้ำเพื่ออุปโภค บริโภค

แผนงานอุตสาหกรรมและการโยธา งาน : งานก่อสร้าง

ที่	โครงการ/กิจกรรม	วัตถุประสงค์	เป้าหมาย (ผลผลิตของโครงการ)	งบประมาณ					ตัวชี้วัด (KPI)	ผลที่คาดว่าจะได้รับ	หน่วยงาน รับผิดชอบ
				๒๕๖๖	๒๕๖๗	๒๕๖๘	๒๕๖๙	๒๕๗๐			
๕๙	โครงการวางท่อระบายน้ำ ค.ส.ล. ถนนสายวังสมบูรณ์ ซอย ๑ หมู่ที่ ๑๑ บ้านวังสมบูรณ์ ตำบลวังไผ่	เพื่อให้มีการระบายน้ำที่รวดเร็วและป้องกันปัญหาน้ำท่วมขัง	วางท่อ ค.ส.ล.มอก.ชั้น ๓ Ø ๐.๓๐ เมตร ยาว ๓๕ เมตร พร้อมบ่อพัก ค.ส.ล. และท่อ PVC ชั้น ๘.๕ Ø ๑๒ นิ้ว ยาว ๔๔ เมตร	๑๙๙,๐๐๐					ปัญหาน้ำท่วมขังช่วงฤดูฝนในพื้นที่ลดลง ร้อยละ ๘๐	มีการระบายน้ำได้อย่างรวดเร็วและลดปัญหาน้ำท่วมขังในพื้นที่	กองช่าง

รายละเอียดโครงการพัฒนา  
แผนพัฒนาท้องถิ่น( พ.ศ. ๒๕๖๖-๒๕๗๐ ) แก้ไขครั้งที่ ๑/๒๕๖๖  
องค์การบริหารส่วนตำบลวังไผ่ อำเภอห้วยกระเจา จังหวัดกาญจนบุรี

แบบ ผ.๐๒

- ก. ยุทธศาสตร์ชาติ ๒๐ ปี **ยุทธศาสตร์ที่ ๒** ด้านการสร้างความสามารถในการแข่งขัน
- ข. แผนพัฒนาเศรษฐกิจและสังคมแห่งชาติ ฉบับที่ ๑๓ **หมุดหมายที่ ๔** ไทยมีพื้นที่เมืองอัจฉริยะที่น่าอยู่ ปลอดภัย เด็ดขาดได้อย่างยั่งยืน
- ค. Sustainable Development Goals : SDGs **เป้าหมายที่ ๙** สร้างโครงสร้างพื้นฐานที่มีความทนทาน ส่งเสริมการพัฒนาอุตสาหกรรมที่ครอบคลุมและยั่งยืน และส่งเสริมนวัตกรรม
- เป้าประสงค์ ๑** พัฒนาโครงสร้างพื้นฐานที่มีคุณภาพ เชื่อถือได้ ยั่งยืนและมีความทนทาน ซึ่งรวมถึงโครงสร้างพื้นฐานของภูมิภาคและที่ข้ามเขตแดน เพื่อสนับสนุนการพัฒนาทางเศรษฐกิจและความเป็นอยู่ที่ดีของมนุษย์ โดยมุ่งเป้าที่การเข้าถึงได้ในราคาที่สามารถจ่ายได้และเท่าเทียมสำหรับทุกคน
- ง. ยุทธศาสตร์จังหวัด **ยุทธศาสตร์ที่ ๕** การพัฒนาการค้า การลงทุน อุตสาหกรรม และเขตเศรษฐกิจพิเศษ
- จ. ยุทธศาสตร์การพัฒนาขององค์การบริหารส่วนท้องถิ่นในเขตจังหวัด **ยุทธศาสตร์ที่ ๒** ยุทธศาสตร์การพัฒนาด้านโครงสร้างพื้นฐาน
๑. ยุทธศาสตร์การพัฒนาขององค์การบริหารส่วนตำบลวังไผ่ **ยุทธศาสตร์ที่ ๒** การพัฒนาด้านการเกษตร เศรษฐกิจ อุตสาหกรรม
- ๑.๑ กลยุทธ์ที่ แนวทางที่ ๒ ส่งเสริมพัฒนาเส้นทางคมนาคมขนส่ง/ไฟฟ้า/น้ำประปา/แหล่งน้ำเพื่ออุปโภค บริโภค
- แผนงานอุตสาหกรรมและการโยธา งาน : งานก่อสร้าง

ที่	โครงการ/กิจกรรม	วัตถุประสงค์	เป้าหมาย (ผลผลิตของโครงการ)	งบประมาณ					ตัวชี้วัด (KPI)	ผลที่คาดว่าจะได้รับ	หน่วยงาน รับผิดชอบ
				๒๕๖๖	๒๕๖๗	๒๕๖๘	๒๕๖๙	๒๕๗๐			
๖๐	โครงการวางท่อเหลี่ยมระบายน้ำ ค.ส.ล. ถนนสายท่าโดน-วังประดู่ หมู่ที่ ๑๑ บ้านวังสมบูรณ์ ตำบลวังไผ่	เพื่อให้มีการระบายน้ำ ที่รวดเร็วและป้องกัน ปัญหาน้ำท่วมขัง	วางท่อเหลี่ยม ค.ส.ล.มอก.๑๑๖๖ - ๒๕๕๙ ขนาดกว้าง ๑.๒๐x๑.๒๐ เมตร ยาว ๙ เมตร	๑๓๐,๐๐๐					ปัญหาน้ำท่วมขัง ช่วงฤดูฝนในพื้นที่ ลดลง ร้อยละ ๘๐	มีการระบายน้ำได้ อย่างรวดเร็วและลด ปัญหาน้ำท่วมขังใน พื้นที่	กองช่าง

รายละเอียดโครงการพัฒนา  
แผนพัฒนาท้องถิ่น( พ.ศ. ๒๕๖๖-๒๕๗๐ ) แก้ไขครั้งที่ ๑/๒๕๖๖  
องค์การบริหารส่วนตำบลวังไผ่ อำเภอห้วยกระเจา จังหวัดกาญจนบุรี

แบบ ผ.๐๒

- ก. ยุทธศาสตร์ชาติ ๒๐ ปี **ยุทธศาสตร์ที่ ๒** ด้านการสร้างความสามารถในการแข่งขัน
- ข. แผนพัฒนาเศรษฐกิจและสังคมแห่งชาติ ฉบับที่ ๑๓ **หมุดหมายที่ ๔** ไทยมีพื้นที่เมืองอัจฉริยะที่น่าอยู่ ปลอดภัย เด็ดขาดได้อย่างยั่งยืน
- ค. Sustainable Development Goals : SDGs **เป้าหมายที่ ๙** สร้างโครงสร้างพื้นฐานที่มีความทนทาน ส่งเสริมการพัฒนาอุตสาหกรรมที่ครอบคลุมและยั่งยืน และส่งเสริมนวัตกรรม
- เป้าประสงค์ ๑** พัฒนาโครงสร้างพื้นฐานที่มีคุณภาพ เชื่อถือได้ ยั่งยืนและมีความทนทาน ซึ่งรวมถึงโครงสร้างพื้นฐานของภูมิภาคและที่ข้ามเขตแดน เพื่อสนับสนุนการพัฒนาทางเศรษฐกิจและความเป็นอยู่ที่ดีของมนุษย์ โดยมุ่งเป้าที่การเข้าถึงได้ในราคาที่สามารถจ่ายได้และเท่าเทียมสำหรับทุกคน
- ง. ยุทธศาสตร์จังหวัด **ยุทธศาสตร์ที่ ๕** การพัฒนาการค้า การลงทุน อุตสาหกรรม และเขตเศรษฐกิจพิเศษ
- จ. ยุทธศาสตร์การพัฒนาขององค์การบริหารส่วนท้องถิ่นในเขตจังหวัด **ยุทธศาสตร์ที่ ๒** ยุทธศาสตร์การพัฒนาด้านโครงสร้างพื้นฐาน
๑. ยุทธศาสตร์การพัฒนาขององค์การบริหารส่วนตำบลวังไผ่ **ยุทธศาสตร์ที่ ๒** การพัฒนาด้านการเกษตร เศรษฐกิจ อุตสาหกรรม
- ๑.๑ กลยุทธ์ที่ แนวทางที่ ๒ ส่งเสริมพัฒนาเส้นทางคมนาคมขนส่ง/ไฟฟ้า/น้ำประปา/แหล่งน้ำเพื่ออุปโภค บริโภค

แผนงานอุตสาหกรรมและการโยธา งาน : งานก่อสร้าง

ที่	โครงการ/กิจกรรม	วัตถุประสงค์	เป้าหมาย (ผลผลิตของโครงการ)	งบประมาณ					ตัวชี้วัด (KPI)	ผลที่คาดว่าจะได้รับ	หน่วยงานรับผิดชอบ
				๒๕๖๖	๒๕๖๗	๒๕๖๘	๒๕๖๙	๒๕๗๐			
๖๑	โครงการก่อสร้างถนนน้ำล้นคอนกรีตเสริมเหล็ก ถนนสายยายพวง-ท่าโดน หมู่ที่ ๑๑ บ้านวังสมบูรณ์	เพื่อให้มีถนนน้ำล้นที่ได้มาตรฐาน	ก่อสร้างถนนน้ำล้นคอนกรีตเสริมเหล็ก ขนาดผิวจราจรกว้าง ๕ เมตร ยาว ๕๙ เมตร หนา ๐.๑๕ เมตร หรือมีพื้นที่ผิวจราจรไม่น้อยกว่า ๒๙๕ ตารางเมตร			๒๑๒,๐๐๐			ประชาชนร้อยละ ๘๐ ได้รับความสะดวกในการเดินทาง	ประชาชนเดินทางสัญจรไปมาสะดวกและปลอดภัยขึ้น	กองช่าง

รายละเอียดโครงการพัฒนา  
 แผนพัฒนาท้องถิ่น( พ.ศ. ๒๕๖๖-๒๕๗๐ ) แก้ไขครั้งที่ ๑/๒๕๖๖  
 องค์การบริหารส่วนตำบลวังไผ่ อำเภอห้วยกระเจา จังหวัดกาญจนบุรี

แบบ ผ.๐๒

- ก. ยุทธศาสตร์ชาติ ๒๐ ปี **ยุทธศาสตร์ที่ ๒** ด้านการสร้างความสามารถในการแข่งขัน
- ข. แผนพัฒนาเศรษฐกิจและสังคมแห่งชาติ ฉบับที่ ๑๓ **หมวดหมู่ที่ ๘** ไทยมีพื้นที่เมืองอัจฉริยะที่น่าอยู่ ปลอดภัย เติบโตได้อย่างยั่งยืน
- ค. Sustainable Development Goals : SDGs **เป้าหมายที่ ๙** สร้างโครงสร้างพื้นฐานที่มีความทนทาน ส่งเสริมการพัฒนาอุตสาหกรรมที่ครอบคลุมและยั่งยืน และส่งเสริมนวัตกรรม
- เป้าประสงค์ ๑** พัฒนาโครงสร้างพื้นฐานที่มีคุณภาพ เชื่อถือได้ ยั่งยืนและมีความทนทาน ซึ่งรวมถึงโครงสร้างพื้นฐานของภูมิภาคและที่ข้ามเขตแดน เพื่อสนับสนุนการพัฒนาทางเศรษฐกิจและความเป็นอยู่ที่ดีของมนุษย์ โดยมุ่งเป้าที่การเข้าถึงได้ในราคาที่สามารถจ่ายได้และเท่าเทียมสำหรับทุกคน
- ง. ยุทธศาสตร์จังหวัด **ยุทธศาสตร์ที่ ๕** การพัฒนาการค้า การลงทุน อุตสาหกรรม และเขตเศรษฐกิจพิเศษ
- จ. ยุทธศาสตร์การพัฒนาขององค์การบริหารส่วนท้องถิ่นในเขตจังหวัด **ยุทธศาสตร์ที่ ๒** ยุทธศาสตร์การพัฒนาด้านโครงสร้างพื้นฐาน
๑. ยุทธศาสตร์การพัฒนาขององค์การบริหารส่วนตำบลวังไผ่ **ยุทธศาสตร์ที่ ๒** การพัฒนาด้านการเกษตร เศรษฐกิจ อุตสาหกรรม
- ๑.๑ กลยุทธ์ที่ แนวทางที่ ๒ ส่งเสริมพัฒนาเส้นทางคมนาคมขนส่ง/ไฟฟ้า/น้ำประปา/แหล่งน้ำเพื่ออุปโภค บริโภค
- แผนงานอุตสาหกรรมและการโยธา งาน : งานก่อสร้าง

ที่	โครงการ/กิจกรรม	วัตถุประสงค์	เป้าหมาย (ผลผลิตของโครงการ)	งบประมาณ					ตัวชี้วัด (KPI)	ผลที่คาดว่าจะได้รับ	หน่วยงาน รับผิดชอบ
				๒๕๖๖	๒๕๖๗	๒๕๖๘	๒๕๖๙	๒๕๗๐			
๖๒	โครงการวางท่อระบายน้ำ ค.ส.ล. ถนนสายหนองมะเขือ -กรอกมะดี หมู่ที่ ๑ บ้านหนองมะเขือ	เพื่อให้มีการระบายน้ำที่รวดเร็วและป้องกันปัญหาน้ำท่วมขัง	วางท่อ ค.ส.ล.มอก.ชั้น ๓ Ø ๐.๖๐ เมตร จำนวน ๘ ท่อน	๑๔,๐๐๐	๑๔,๐๐๐				ปัญหาน้ำท่วมขังช่วงฤดูฝนในพื้นที่ลดลง ร้อยละ ๘๐	มีการระบายน้ำได้อย่างรวดเร็วและลดปัญหาน้ำท่วมขังในพื้นที่	กองช่าง

รายละเอียดโครงการพัฒนา  
แผนพัฒนาท้องถิ่น( พ.ศ. ๒๕๖๖-๒๕๗๐ ) แก้ไขครั้งที่ ๑/๒๕๖๖  
องค์การบริหารส่วนตำบลวังไผ่ อำเภอห้วยกระเจา จังหวัดกาญจนบุรี

แบบ ผ.๐๒

- ก. ยุทธศาสตร์ชาติ ๒๐ ปี **ยุทธศาสตร์ที่ ๒** ด้านการสร้างความสามารถในการแข่งขัน
- ข. แผนพัฒนาเศรษฐกิจและสังคมแห่งชาติ ฉบับที่ ๑๓ **หมุดหมายที่ ๔** ไทยมีพื้นที่เมืองอัจฉริยะที่น่าอยู่ ปลอดภัย เติบโตได้อย่างยั่งยืน
- ค. Sustainable Development Goals : SDGs **เป้าหมายที่ ๙** สร้างโครงสร้างพื้นฐานที่มีความทนทาน ส่งเสริมการพัฒนาอุตสาหกรรมที่ครอบคลุมและยั่งยืน และส่งเสริมนวัตกรรม
- เป้าประสงค์ ๑** พัฒนาโครงสร้างพื้นฐานที่มีคุณภาพ เชื่อถือได้ ยั่งยืนและมีความทนทาน ซึ่งรวมถึงโครงสร้างพื้นฐานของภูมิภาคและที่ข้ามเขตแดน เพื่อสนับสนุนการพัฒนาทางเศรษฐกิจและความเป็นอยู่ที่ดีของมนุษย์ โดยมุ่งเป้าไปที่การเข้าถึงได้ในราคาที่สามารถจ่ายได้และเท่าเทียมสำหรับทุกคน
- ง. ยุทธศาสตร์จังหวัด **ยุทธศาสตร์ที่ ๕** การพัฒนาการค้า การลงทุน อุตสาหกรรม และเขตเศรษฐกิจพิเศษ
- จ. ยุทธศาสตร์การพัฒนาขององค์การบริหารส่วนท้องถิ่นในเขตจังหวัด **ยุทธศาสตร์ที่ ๒** ยุทธศาสตร์การพัฒนาด้านโครงสร้างพื้นฐาน
๑. ยุทธศาสตร์การพัฒนาขององค์การบริหารส่วนตำบลวังไผ่ **ยุทธศาสตร์ที่ ๒** การพัฒนาด้านการเกษตร เศรษฐกิจ อุตสาหกรรม
- ๑.๑ กลยุทธ์ที่ แนวทางที่ ๒ ส่งเสริมพัฒนาเส้นทางคมนาคมขนส่ง/ไฟฟ้า/น้ำประปา/แหล่งน้ำเพื่ออุปโภค บริโภค

แผนงานอุตสาหกรรมและการโยธา งาน : งานก่อสร้าง

ที่	โครงการ/กิจกรรม	วัตถุประสงค์	เป้าหมาย (ผลผลิตของโครงการ)	งบประมาณ					ตัวชี้วัด (KPI)	ผลที่คาดว่าจะได้รับ	หน่วยงาน รับผิดชอบ
				๒๕๖๖	๒๕๖๗	๒๕๖๘	๒๕๖๙	๒๕๗๐			
๖๓	โครงการก่อสร้างถนนน้ำล้นคอนกรีตเสริมเหล็ก ถนนสายวังมะค่า-หนองมะสังข์ หมู่ที่ ๒ บ้านวังมะค่า ตำบลวังไผ่	เพื่อให้มีถนนน้ำล้นที่ได้มาตรฐาน	ก่อสร้างถนนน้ำล้นคอนกรีตเสริมเหล็ก ขนาดผิวจราจรกว้าง ๕ เมตร ยาว ๑๒๐ เมตร หนา ๐.๑๕ เมตร หรือมีพื้นที่ผิวจราจรไม่น้อยกว่า ๖๐๐ ตารางเมตร	๕๐๐,๐๐๐					ประชาชนร้อยละ ๘๐ ได้รับความสะดวกในการเดินทาง	ประชาชนเดินทางสัญจรไปมาสะดวกและปลอดภัยขึ้น	กองช่าง

รายละเอียดโครงการพัฒนา  
แผนพัฒนาท้องถิ่น ( พ.ศ. ๒๕๖๖-๒๕๗๐ ) แก้ไขครั้งที่ ๑/๒๕๖๖  
องค์การบริหารส่วนตำบลวังไผ่ อำเภอห้วยกระเจา จังหวัดกาญจนบุรี

แบบ ผ.๐๒

ก. ยุทธศาสตร์ชาติ ๒๐ ปี **ยุทธศาสตร์ที่ ๓** ยุทธศาสตร์ชาติด้านการพัฒนาและเสริมสร้างศักยภาพทรัพยากรมนุษย์

ข. แผนพัฒนาเศรษฐกิจและสังคมแห่งชาติ ฉบับที่ ๑๓ **หมุดหมายที่ ๔** ไทยเป็นศูนย์กลางทางการแพทย์และสุขภาพมูลค่าสูง

ค. Sustainable Development Goals : SDGs **เป้าหมายที่ ๓** สร้างหลักประกันว่าคนมีชีวิตที่มีสุขภาพดีและส่งเสริมความเป็นอยู่ที่ดีสำหรับทุกคนในทุกวัย

**เป้าประสงค์ ๑๑** สนับสนุนการวิจัยและการพัฒนาวัคซีนและยาสำหรับโรคติดต่อและไม่ติดต่อที่ส่งผลกระทบต่อประเทศกำลังพัฒนา ให้มีการเข้าถึงยาและวัคซีนจำเป็นในราคาที่สามารถซื้อหาได้ ตาม  
ปฏิญญาโดยความตกลงว่าด้วยสิทธิในทรัพย์สินทางปัญญาที่เกี่ยวกับการค้าและการสาธารณสุข ซึ่งเน้นย้ำสิทธิสำหรับประเทศกำลังพัฒนาที่จะใช้บทบัญญัติในความตกลงว่าด้วยสิทธิในทรัพย์สินทางปัญญาที่เกี่ยวกับการค้าและการสาธารณสุข ซึ่งเน้นย้ำสิทธิสำหรับประเทศกำลังพัฒนาที่จะใช้บทบัญญัติในความตกลงว่าด้วยสิทธิในทรัพย์สินทางปัญญาที่เกี่ยวกับการค้าอย่างเต็มที่ในเรื่องการผ่อนปรนเพื่อจะปกป้องสุขภาพ  
สาธารณะและโดยเฉพาะการเข้าถึงยาโดยถ้วนหน้า

ง. ยุทธศาสตร์จังหวัด **ยุทธศาสตร์ที่ ๑** การพัฒนาคุณภาพชีวิตประชาชนในทุกมิติ

จ. ยุทธศาสตร์การพัฒนาขององค์การบริหารส่วนตำบลในเขตจังหวัด **ยุทธศาสตร์ที่ ๓** ยุทธศาสตร์การพัฒนาด้านสังคมและคุณภาพชีวิต

๑. ยุทธศาสตร์การพัฒนาขององค์การบริหารส่วนตำบลวังไผ่ **ยุทธศาสตร์ที่ ๓** การพัฒนาคนและคุณภาพชีวิต

๑.๑ กลยุทธ์ที่ แนวทางที่ ๑ ส่งเสริมงานสาธารณสุขและพัฒนาคุณภาพชีวิตของประชาชน

แผนงานสาธารณสุข งาน : งานบริการสาธารณสุขและงานสาธารณสุขอื่น

ที่	โครงการ/กิจกรรม	วัตถุประสงค์	เป้าหมาย (ผลผลิตของโครงการ)	งบประมาณ					ตัวชี้วัด (KPI)	ผลที่คาดว่าจะได้รับ	หน่วยงาน รับผิดชอบ
				๒๕๖๖	๒๕๖๗	๒๕๖๘	๒๕๖๙	๒๕๗๐			
๑.	โครงการป้องกันและควบคุมโรคไข้เลือดออก	เพื่อป้องกันและแก้ไขปัญหาโรคไข้เลือดออก	กิจกรรมการรณรงค์สำรวจแหล่งชุกชุมยุงลายพ่นหมอกควัน	๑๒๐,๐๐๐	๑๒๐,๐๐๐	๑๒๐,๐๐๐	๑๒๐,๐๐๐	๑๒๐,๐๐๐	ปัญหาโรคไข้เลือดออกลดลงร้อยละ ๘๐	ประชาชนในตำบลวังไผ่ปลอดภัยจากโรคไข้เลือดออก	สำนักปลัด
๒.	โครงการฉีดวัคซีนป้องกันโรคพิษสุนัขบ้า (สุนัขและแมว)	เพื่อป้องกันและควบคุมโรคพิษสุนัขบ้าในสุนัขและแมว	ฉีดวัคซีนป้องกันโรคให้กับสุนัขและแมว ในพื้นที่หมู่ที่ ๑-๑๑	๗๐,๐๐๐					สุนัขและแมวในพื้นที่ หมู่ที่ ๑-๑๑ ได้รับการฉีดวัคซีนป้องกัน ร้อยละ ๘๐	ประชาชนและสัตว์เลี้ยงปลอดภัยจากโรคพิษสุนัขบ้า	สำนักปลัด
๓	โครงการส่งเสริมคุณภาพชีวิตด้านสาธารณสุขตามแนวทางโครงการพระราชดำริ	เพื่อยกระดับคุณภาพชีวิตด้านสาธารณสุขให้ประชาชนในตำบลวังไผ่	ประชาชนตำบลวังไผ่	๒๒๐,๐๐๐	๒๒๐,๐๐๐	๒๒๐,๐๐๐	๒๒๐,๐๐๐	๒๒๐,๐๐๐	ร้อยละ ๘๐ ประชาชนมีความรู้ด้านสาธารณสุขเพิ่มขึ้น	ประชาชนตำบลวังไผ่มีคุณภาพชีวิตด้านสาธารณสุขที่ดีขึ้น	สำนักปลัด

รายละเอียดโครงการพัฒนา  
 แผนพัฒนาท้องถิ่น ( พ.ศ. ๒๕๖๖-๒๕๗๐ ) แก้ไขครั้งที่ ๑/๒๕๖๖  
 องค์การบริหารส่วนตำบลวังไผ่ อำเภอห้วยกระเจา จังหวัดกาญจนบุรี

แบบ ผ.๐๒

- ก. ยุทธศาสตร์ชาติ ๒๐ ปี **ยุทธศาสตร์ที่ ๓** ยุทธศาสตร์ชาติด้านการพัฒนาและเสริมสร้างศักยภาพทรัพยากรมนุษย์
- ข. แผนพัฒนาเศรษฐกิจและสังคมแห่งชาติ ฉบับที่ ๑๓ **หมุดหมายที่ ๔** ไทยเป็นศูนย์กลางทางการแพทย์และสุขภาพมูลค่าสูง
- ค. Sustainable Development Goals : SDGs **เป้าหมายที่ ๓** สร้างหลักประกันว่าคนมีชีวิตที่มีสุขภาพดีและส่งเสริมความเป็นอยู่ที่ดีสำหรับทุกคนในทุกวัย
- เป้าประสงค์ที่ ๗** สร้างหลักประกันว่ามีการเข้าถึงบริการ ข้อมูล การให้การศึกษาเกี่ยวกับอนามัยเจริญพันธุ์โดยถ้วนหน้า รวมถึงการวางแผนครอบครัว และการผสมอนามัยเจริญพันธุ์ในยุทธศาสตร์และแผนงานระดับชาติ ภายในปี ๒๕๗๓
- ง. ยุทธศาสตร์จังหวัด **ยุทธศาสตร์ที่ ๑** การพัฒนาคุณภาพชีวิตประชาชนในทุกมิติ
- จ. ยุทธศาสตร์การพัฒนารององค์การบริหารส่วนท้องถิ่นในเขตจังหวัด **ยุทธศาสตร์ที่ ๓** ยุทธศาสตร์การพัฒนาด้านสังคมและคุณภาพชีวิต
๑. ยุทธศาสตร์การพัฒนารององค์การบริหารส่วนตำบลวังไผ่ **ยุทธศาสตร์ที่ ๓** การพัฒนาคนและคุณภาพชีวิต
- ๑.๑ กลยุทธ์ แนวทางที่ ๑ ส่งเสริมงานสาธารณสุขและพัฒนาคุณภาพชีวิตของประชาชน
- แผนงานสาธารณสุข งาน : งานบริการสาธารณสุขและงานสาธารณสุขอื่น

ที่	โครงการ/กิจกรรม	วัตถุประสงค์	เป้าหมาย (ผลผลิตของโครงการ)	งบประมาณ					ตัวชี้วัด (KPI)	ผลที่คาดว่าจะได้รับ	หน่วยงานรับผิดชอบ
				๒๕๖๖	๒๕๖๗	๒๕๖๘	๒๕๖๙	๒๕๗๐			
๔.	อุดหนุนโครงการตามพระราชดำริด้านสาธารณสุข หมู่ที่ ๑ บ้านหนองมะเขือ	เพื่อให้เป็นไปตามโครงการพระราชดำริด้านสาธารณสุข	อุดหนุนงบประมาณ ให้กับ คณะกรรมการชุมชน/หมู่บ้าน หมู่ที่ ๑ บ้านหนองมะเขือ เพื่อจัดทำโครงการพระราชดำริด้านสาธารณสุข	๒๐,๐๐๐	๒๐,๐๐๐	๒๐,๐๐๐	๒๐,๐๐๐	๒๐,๐๐๐	ประชาชนร้อยละ ๘๐ มีสุขภาพดี	ประชาชนได้รับความรู้เกี่ยวกับการดูแลสุขภาพเบื้องต้น	สำนักปลัด
๕.	อุดหนุนโครงการตามพระราชดำริ ด้านสาธารณสุข หมู่ที่ ๒ บ้านวังมะค่า	เพื่อให้เป็นไปตามโครงการพระราชดำริด้านสาธารณสุข	อุดหนุนงบประมาณ ให้กับ คณะกรรมการชุมชน/หมู่บ้าน หมู่ที่ ๒ บ้านวังมะค่า เพื่อจัดทำโครงการพระราชดำริด้านสาธารณสุข	๒๐,๐๐๐	๒๐,๐๐๐	๒๐,๐๐๐	๒๐,๐๐๐	๒๐,๐๐๐	ประชาชนร้อยละ ๘๐ มีสุขภาพดี	ประชาชนได้รับความรู้เกี่ยวกับการดูแลสุขภาพเบื้องต้น	สำนักปลัด

รายละเอียดโครงการพัฒนา  
 แผนพัฒนาท้องถิ่น (พ.ศ. ๒๕๖๖-๒๕๗๐) แก้ไขครั้งที่ ๑/๒๕๖๖  
 องค์การบริหารส่วนตำบลวังไผ่ อำเภอห้วยกระเจา จังหวัดกาญจนบุรี

แบบ ผ.๐๒

- ก. ยุทธศาสตร์ชาติ ๒๐ ปี **ยุทธศาสตร์ที่ ๓** ยุทธศาสตร์ชาติด้านการพัฒนาและเสริมสร้างศักยภาพทรัพยากรมนุษย์
- ข. แผนพัฒนาเศรษฐกิจและสังคมแห่งชาติ ฉบับที่ ๑๓ **หมุดหมายที่ ๔** ไทยเป็นศูนย์กลางทางการแพทย์และสุขภาพมูลค่าสูง
- ค. Sustainable Development Goals : SDGs **เป้าหมายที่ ๓** สร้างหลักประกันว่าคนมีชีวิตที่มีสุขภาพดีและส่งเสริมความเป็นอยู่ที่ดีสำหรับทุกคนในทุกวัย
- เป้าประสงค์ที่ ๗** สร้างหลักประกันว่ามีการเข้าถึงบริการ ข้อมูล การให้การศึกษาเกี่ยวกับอนามัยเจริญพันธุ์โดยถ้วนหน้า รวมถึงการวางแผนครอบครัว และการผสมอนามัยเจริญพันธุ์ในยุทธศาสตร์และแผนงานระดับชาติ ภายในปี ๒๕๗๓
- ง. ยุทธศาสตร์จังหวัด **ยุทธศาสตร์ที่ ๑** การพัฒนาคุณภาพชีวิตประชาชนในทุกมิติ
- จ. ยุทธศาสตร์การพัฒนารององค์การบริหารส่วนท้องถิ่นในเขตจังหวัด **ยุทธศาสตร์ที่ ๓** ยุทธศาสตร์การพัฒนาด้านสังคมและคุณภาพชีวิต
๑. ยุทธศาสตร์การพัฒนารององค์การบริหารส่วนตำบลวังไผ่ **ยุทธศาสตร์ที่ ๓** การพัฒนาคนและคุณภาพชีวิต
- ๑.๑ กลยุทธ์ แนวทางที่ ๑ ส่งเสริมงานสาธารณสุขและพัฒนาคุณภาพชีวิตของประชาชน
- แผนงานสาธารณสุข งาน : งานบริการสาธารณสุขและงานสาธารณสุขอื่น

ที่	โครงการ/กิจกรรม	วัตถุประสงค์	เป้าหมาย (ผลผลิตของโครงการ)	งบประมาณ					ตัวชี้วัด (KPI)	ผลที่คาดว่าจะได้รับ	หน่วยงานรับผิดชอบ
				๒๕๖๖	๒๕๖๗	๒๕๖๘	๒๕๖๙	๒๕๗๐			
๖.	อุดหนุนโครงการตามพระราชดำริด้านสาธารณสุข หมู่ที่ ๓ บ้านนาตามิ่ง	เพื่อให้เป็นไปตามโครงการพระราชดำริด้านสาธารณสุข	อุดหนุนงบประมาณ ให้กับคณะกรรมการชุมชน/หมู่บ้าน หมู่ที่ ๓ บ้านนาตามิ่ง เพื่อจัดทำโครงการพระราชดำริด้านสาธารณสุข	๒๐,๐๐๐	๒๐,๐๐๐	๒๐,๐๐๐	๒๐,๐๐๐	๒๐,๐๐๐	ประชาชนร้อยละ ๘๐ มีสุขภาพดี	ประชาชนได้รับความรู้เกี่ยวกับการดูแลสุขภาพเบื้องต้น	สำนักปลัด
๗.	อุดหนุนโครงการตามพระราชดำริด้านสาธารณสุข หมู่ที่ ๔ บ้านวังไผ่	เพื่อให้เป็นไปตามโครงการพระราชดำริด้านสาธารณสุข	อุดหนุนงบประมาณ ให้กับคณะกรรมการชุมชน/หมู่บ้าน หมู่ที่ ๔ บ้านวังไผ่ เพื่อจัดทำโครงการพระราชดำริด้านสาธารณสุข	๒๐,๐๐๐	๒๐,๐๐๐	๒๐,๐๐๐	๒๐,๐๐๐	๒๐,๐๐๐	ประชาชนร้อยละ ๘๐ มีสุขภาพดี	ประชาชนได้รับความรู้เกี่ยวกับการดูแลสุขภาพเบื้องต้น	สำนักปลัด

รายละเอียดโครงการพัฒนา  
 แผนพัฒนาท้องถิ่น( พ.ศ. ๒๕๖๖-๒๕๗๐) แก้ไขครั้งที่ ๑/๒๕๖๖  
 องค์การบริหารส่วนตำบลวังไผ่ อำเภอห้วยกระเจา จังหวัดกาญจนบุรี

แบบ ผ.๐๒

- ก. ยุทธศาสตร์ชาติ ๒๐ ปี **ยุทธศาสตร์ที่ ๓** ยุทธศาสตร์ชาติด้านการพัฒนาและเสริมสร้างศักยภาพทรัพยากรมนุษย์
- ข. แผนพัฒนาเศรษฐกิจและสังคมแห่งชาติ ฉบับที่ ๑๓ **หมุดหมายที่ ๔** ไทยเป็นศูนย์กลางทางการแพทย์และสุขภาพมูลค่าสูง
- ค. Sustainable Development Goals : SDGs **เป้าหมายที่ ๓** สร้างหลักประกันว่าคนมีชีวิตที่มีสุขภาพดีและส่งเสริมความเป็นอยู่ที่ดีสำหรับทุกคนในทุกวัย
- เป้าประสงค์ที่ ๗** สร้างหลักประกันว่ามีการเข้าถึงบริการ ข้อมูล การให้การศึกษาเกี่ยวกับอนามัยเจริญพันธุ์โดยถ้วนหน้า รวมถึงการวางแผนครอบครัว และการผสมอนามัยเจริญพันธุ์ในยุทธศาสตร์และแผนงานระดับชาติ ภายในปี ๒๕๗๓
- ง. ยุทธศาสตร์จังหวัด **ยุทธศาสตร์ที่ ๑** การพัฒนาคุณภาพชีวิตประชาชนในทุกมิติ
- จ. ยุทธศาสตร์การพัฒนาขององค์การบริหารส่วนท้องถิ่นในเขตจังหวัด **ยุทธศาสตร์ที่ ๓** ยุทธศาสตร์การพัฒนาด้านสังคมและคุณภาพชีวิต
๑. ยุทธศาสตร์การพัฒนาขององค์การบริหารส่วนตำบลวังไผ่ **ยุทธศาสตร์ที่ ๓** การพัฒนาคนและคุณภาพชีวิต
- ๑.๑ กลยุทธ์ แนวทางที่ ๑ ส่งเสริมงานสาธารณสุขและพัฒนาคุณภาพชีวิตของประชาชน
- แผนงานสาธารณสุข งาน : งานบริการสาธารณสุขและงานสาธารณสุขอื่น

ที่	โครงการ/กิจกรรม	วัตถุประสงค์	เป้าหมาย (ผลผลิตของโครงการ)	งบประมาณ					ตัวชี้วัด (KPI)	ผลที่คาดว่าจะได้รับ	หน่วยงาน รับผิดชอบ
				๒๕๖๖	๒๕๖๗	๒๕๖๘	๒๕๖๙	๒๕๗๐			
๘.	อุดหนุนโครงการตามพระราชดำริด้านสาธารณสุข หมู่ที่ ๕ บ้านนาใหม่	เพื่อให้เป็นไปตามโครงการพระราชดำริด้านสาธารณสุข	อุดหนุนงบประมาณ ให้กับคณะกรรมการชุมชน/หมู่บ้าน หมู่ที่ ๕ บ้านนาใหม่ เพื่อจัดทำโครงการพระราชดำริด้านสาธารณสุข	๒๐,๐๐๐	๒๐,๐๐๐	๒๐,๐๐๐	๒๐,๐๐๐	๒๐,๐๐๐	ประชาชนร้อยละ ๘๐ มีสุขภาพดี	ประชาชนได้รับความรู้เกี่ยวกับการดูแลสุขภาพเบื้องต้น	สำนักปลัด
๙.	อุดหนุนโครงการตามพระราชดำริด้านสาธารณสุข หมู่ที่ ๖ บ้านหนองตายอด	เพื่อให้เป็นไปตามโครงการพระราชดำริด้านสาธารณสุข	อุดหนุนงบประมาณ ให้กับคณะกรรมการชุมชน/หมู่บ้าน หมู่ที่ ๖ บ้านหนองตายอด เพื่อจัดทำโครงการพระราชดำริด้านสาธารณสุข	๒๐,๐๐๐	๒๐,๐๐๐	๒๐,๐๐๐	๒๐,๐๐๐	๒๐,๐๐๐	ประชาชนร้อยละ ๘๐ มีสุขภาพดี	ประชาชนได้รับความรู้เกี่ยวกับการดูแลสุขภาพเบื้องต้น	สำนักปลัด

รายละเอียดโครงการพัฒนา  
 แผนพัฒนาท้องถิ่น ( พ.ศ. ๒๕๖๖-๒๕๗๐ ) แก้ไขครั้งที่ ๑/๒๕๖๖  
 องค์การบริหารส่วนตำบลวังไผ่ อำเภอห้วยกระเจา จังหวัดกาญจนบุรี

แบบ ผ.๐๒

- ก. ยุทธศาสตร์ชาติ ๒๐ ปี **ยุทธศาสตร์ที่ ๓** ยุทธศาสตร์ชาติด้านการพัฒนาและเสริมสร้างศักยภาพทรัพยากรมนุษย์
- ข. แผนพัฒนาเศรษฐกิจและสังคมแห่งชาติ ฉบับที่ ๑๓ **หมุดหมายที่ ๔** ไทยเป็นศูนย์กลางทางการแพทย์และสุขภาพมูลค่าสูง
- ค. Sustainable Development Goals : SDGs **เป้าหมายที่ ๓** สร้างหลักประกันว่าคนมีชีวิตที่มีสุขภาพดีและส่งเสริมความเป็นอยู่ที่ดีสำหรับทุกคนในทุกวัย
- เป้าประสงค์ที่ ๗** สร้างหลักประกันว่ามีการเข้าถึงบริการ ข้อมูล การให้การศึกษาเกี่ยวกับอนามัยเจริญพันธุ์โดยถ้วนหน้า รวมถึงการวางแผนครอบครัว และการผสมอนามัยเจริญพันธุ์ในยุทธศาสตร์และแผนงานระดับชาติ ภายในปี ๒๕๗๓
- ง. ยุทธศาสตร์จังหวัด **ยุทธศาสตร์ที่ ๑** การพัฒนาคุณภาพชีวิตประชาชนในทุกมิติ
- จ. ยุทธศาสตร์การพัฒนาขององค์การบริหารส่วนท้องถิ่นในเขตจังหวัด **ยุทธศาสตร์ที่ ๓** ยุทธศาสตร์การพัฒนาด้านสังคมและคุณภาพชีวิต
๑. ยุทธศาสตร์การพัฒนาขององค์การบริหารส่วนตำบลวังไผ่ **ยุทธศาสตร์ที่ ๓** การพัฒนาคนและคุณภาพชีวิต
- ๑.๑ กลยุทธ์ แนวทางที่ ๑ ส่งเสริมงานสาธารณสุขและพัฒนาคุณภาพชีวิตของประชาชน
- แผนงานสาธารณสุข งาน : งานบริการสาธารณสุขและงานสาธารณสุขอื่น

ที่	โครงการ/กิจกรรม	วัตถุประสงค์	เป้าหมาย (ผลผลิตของโครงการ)	งบประมาณ					ตัวชี้วัด (KPI)	ผลที่คาดว่าจะได้รับ	หน่วยงาน รับผิดชอบ
				๒๕๖๖	๒๕๖๗	๒๕๖๘	๒๕๖๙	๒๕๗๐			
๑๐.	อุดหนุนโครงการตามพระราชดำริด้านสาธารณสุข หมู่ที่ ๗ บ้านหนองมะสังข์	เพื่อให้เป็นไปตามโครงการพระราชดำริด้านสาธารณสุข	อุดหนุนงบประมาณ ให้กับคณะกรรมการชุมชน/หมู่บ้าน หมู่ที่ ๗ บ้านหนองมะสังข์ เพื่อจัดทำโครงการพระราชดำริด้านสาธารณสุข	๒๐,๐๐๐	๒๐,๐๐๐	๒๐,๐๐๐	๒๐,๐๐๐	๒๐,๐๐๐	ประชาชนร้อยละ ๘๐ มีสุขภาพดี	ประชาชนได้รับความรู้เกี่ยวกับการดูแลสุขภาพเบื้องต้น	สำนักปลัด
๑๑.	อุดหนุนโครงการตามพระราชดำริด้านสาธารณสุข หมู่ที่ ๘ บ้านอ่างหิน	เพื่อให้เป็นไปตามโครงการพระราชดำริด้านสาธารณสุข	อุดหนุนงบประมาณ ให้กับคณะกรรมการชุมชน/หมู่บ้าน หมู่ที่ ๘ บ้านอ่างหิน เพื่อจัดทำโครงการพระราชดำริด้านสาธารณสุข	๒๐,๐๐๐	๒๐,๐๐๐	๒๐,๐๐๐	๒๐,๐๐๐	๒๐,๐๐๐	ประชาชนร้อยละ ๘๐ มีสุขภาพดี	ประชาชนได้รับความรู้เกี่ยวกับการดูแลสุขภาพเบื้องต้น	สำนักปลัด

รายละเอียดโครงการพัฒนา  
 แผนพัฒนาท้องถิ่น ( พ.ศ. ๒๕๖๖-๒๕๗๐ ) แก้ไขครั้งที่ ๑/๒๕๖๖  
 องค์การบริหารส่วนตำบลวังไผ่ อำเภอห้วยกระเจา จังหวัดกาญจนบุรี

แบบ ผ.๐๒

- ก. ยุทธศาสตร์ชาติ ๒๐ ปี **ยุทธศาสตร์ที่ ๓** ยุทธศาสตร์ชาติด้านการพัฒนาและเสริมสร้างศักยภาพทรัพยากรมนุษย์
- ข. แผนพัฒนาเศรษฐกิจและสังคมแห่งชาติ ฉบับที่ ๑๓ **หมุดหมายที่ ๔** ไทยเป็นศูนย์กลางทางการแพทย์และสุขภาพมูลค่าสูง
- ค. Sustainable Development Goals : SDGs **เป้าหมายที่ ๓** สร้างหลักประกันว่าคนมีชีวิตที่มีสุขภาพดีและส่งเสริมความเป็นอยู่ที่ดีสำหรับทุกคนในทุกวัย
- เป้าประสงค์ที่ ๗** สร้างหลักประกันว่ามีการเข้าถึงบริการ ข้อมูล การให้การศึกษาเกี่ยวกับอนามัยเจริญพันธุ์โดยถ้วนหน้า รวมถึงการวางแผนครอบครัว และการผสมอนามัยเจริญพันธุ์ในยุทธศาสตร์และแผนงานระดับชาติ ภายในปี ๒๕๗๓
- ง. ยุทธศาสตร์จังหวัด **ยุทธศาสตร์ที่ ๑** การพัฒนาคุณภาพชีวิตประชาชนในทุกมิติ
- จ. ยุทธศาสตร์การพัฒนาขององค์การปกครองส่วนท้องถิ่นในเขตจังหวัด **ยุทธศาสตร์ที่ ๓** ยุทธศาสตร์การพัฒนาด้านสังคมและคุณภาพชีวิต
๑. ยุทธศาสตร์การพัฒนาขององค์การบริหารส่วนตำบลวังไผ่ **ยุทธศาสตร์ที่ ๓** การพัฒนาคนและคุณภาพชีวิต
- ๑.๑ กลยุทธ์ แนวทางที่ ๑ ส่งเสริมงานสาธารณสุขและพัฒนาคุณภาพชีวิตของประชาชน
- แผนงานสาธารณสุข งาน : งานบริการสาธารณสุขและงานสาธารณสุขอื่น

ที่	โครงการ/กิจกรรม	วัตถุประสงค์	เป้าหมาย (ผลผลิตของโครงการ)	งบประมาณ					ตัวชี้วัด (KPI)	ผลที่คาดว่าจะได้รับ	หน่วยงาน รับผิดชอบ
				๒๕๖๖	๒๕๖๗	๒๕๖๘	๒๕๖๙	๒๕๗๐			
๑๒.	อุดหนุนโครงการตามพระราชดำริด้านสาธารณสุข หมู่ที่ ๙ บ้านบ่อทอง	เพื่อให้เป็นไปตามโครงการพระราชดำริด้านสาธารณสุข	อุดหนุนงบประมาณ ให้กับคณะกรรมการชุมชน/หมู่บ้าน หมู่ที่ ๙ บ้านบ่อทอง เพื่อจัดทำโครงการพระราชดำริด้านสาธารณสุข	๒๐,๐๐๐	๒๐,๐๐๐	๒๐,๐๐๐	๒๐,๐๐๐	๒๐,๐๐๐	ประชาชนร้อยละ ๘๐ มีสุขภาพดี	ประชาชนได้รับความรู้เกี่ยวกับการดูแลสุขภาพเบื้องต้น	สำนักปลัด
๑๓.	อุดหนุนโครงการตามพระราชดำริด้านสาธารณสุข หมู่ที่ ๑๐ บ้านหนองโก	เพื่อให้เป็นไปตามโครงการพระราชดำริด้านสาธารณสุข	อุดหนุนงบประมาณ ให้กับคณะกรรมการชุมชน/หมู่บ้าน หมู่ที่ ๑๐ บ้านหนองโก เพื่อจัดทำโครงการพระราชดำริด้านสาธารณสุข	๒๐,๐๐๐	๒๐,๐๐๐	๒๐,๐๐๐	๒๐,๐๐๐	๒๐,๐๐๐	ประชาชนร้อยละ ๘๐ มีสุขภาพดี	ประชาชนได้รับความรู้เกี่ยวกับการดูแลสุขภาพเบื้องต้น	สำนักปลัด

รายละเอียดโครงการพัฒนา  
แผนพัฒนาท้องถิ่น( พ.ศ. ๒๕๖๖-๒๕๗๐) แก้ไขครั้งที่ ๑/๒๕๖๖  
องค์การบริหารส่วนตำบลวังไผ่ อำเภอห้วยกระเจา จังหวัดกาญจนบุรี

แบบ ผ.๐๒

- ก. ยุทธศาสตร์ชาติ ๒๐ ปี **ยุทธศาสตร์ที่ ๓** ยุทธศาสตร์ชาติด้านการพัฒนาและเสริมสร้างศักยภาพทรัพยากรมนุษย์
- ข. แผนพัฒนาเศรษฐกิจและสังคมแห่งชาติ ฉบับที่ ๑๓ **หมุดหมายที่ ๔** ไทยเป็นศูนย์กลางทางการแพทย์และสุขภาพมูลค่าสูง
- ค. Sustainable Development Goals : SDGs **เป้าหมายที่ ๓** สร้างหลักประกันว่าคนมีชีวิตที่มีสุขภาพดีและส่งเสริมความเป็นอยู่ที่ดีสำหรับทุกคนในทุกวัย
- เป้าประสงค์ที่ ๗** สร้างหลักประกันว่ามีการเข้าถึงบริการ ข้อมูล การให้การศึกษาเกี่ยวกับอนามัยเจริญพันธุ์โดยถ้วนหน้า รวมถึงการวางแผนครอบครัว และการผสมอนามัยเจริญพันธุ์ในยุทธศาสตร์และแผนงานระดับชาติ ภายในปี ๒๕๗๓
- ง. ยุทธศาสตร์จังหวัด **ยุทธศาสตร์ที่ ๑** การพัฒนาคุณภาพชีวิตประชาชนในทุกมิติ
- จ. ยุทธศาสตร์การพัฒนาขององค์การปกครองส่วนท้องถิ่นในเขตจังหวัด **ยุทธศาสตร์ที่ ๓** ยุทธศาสตร์การพัฒนาด้านสังคมและคุณภาพชีวิต
๑. ยุทธศาสตร์การพัฒนาขององค์การบริหารส่วนตำบลวังไผ่ **ยุทธศาสตร์ที่ ๓** การพัฒนาคนและคุณภาพชีวิต
- ๑.๑ กลยุทธ์ แนวทางที่ ๑ ส่งเสริมงานสาธารณสุขและพัฒนาคุณภาพชีวิตของประชาชน
- แผนงานสาธารณสุข งาน : งานบริการสาธารณสุขและงานสาธารณสุขอื่น

ที่	โครงการ/กิจกรรม	วัตถุประสงค์	เป้าหมาย (ผลผลิตของโครงการ)	งบประมาณ					ตัวชี้วัด (KPI)	ผลที่คาดว่าจะได้รับ	หน่วยงาน รับผิดชอบ
				๒๕๖๖	๒๕๖๗	๒๕๖๘	๒๕๖๙	๒๕๗๐			
๑๔.	อุดหนุนโครงการตามพระราชดำริด้านสาธารณสุข หมู่ที่ ๑๑ บ้านวังสมบูรณ์	เพื่อให้เป็นไปตามโครงการพระราชดำริด้านสาธารณสุข	อุดหนุนงบประมาณ ให้กับคณะกรรมการชุมชน/หมู่บ้าน หมู่ที่ ๑๑ บ้านวังสมบูรณ์ เพื่อจัดทำโครงการพระราชดำริด้านสาธารณสุข	๒๐,๐๐๐	๒๐,๐๐๐	๒๐,๐๐๐	๒๐,๐๐๐	๒๐,๐๐๐	ประชาชนร้อยละ ๘๐ มีสุขภาพดี	ประชาชนได้รับความรู้เกี่ยวกับการดูแลสุขภาพเบื้องต้น	สำนักปลัด
๑๕	โครงการส่งเสริมเด็กและเยาวชนต้นแบบ “ด้านสุขภาพ” ประจำปีงบประมาณ ๒๕๖๖	เพื่อส่งเสริมให้เด็กและเยาวชนมีพฤติกรรมสุขภาพที่ถูกต้อง สามารถดูแลสุขภาพตนเองและผู้อื่นได้	นักเรียนโรงเรียนบ้านวังไผ่ และคณะครูโรงเรียนบ้านวังไผ่	๒๐,๐๐๐					เด็กและเยาวชนมีสุขภาพที่ดี ร้อยละ ๘๐	เด็กและเยาวชนตำบลวังไผ่ มีพฤติกรรมสุขภาพที่ถูกต้อง สามารถดูแลตนเองและผู้อื่นได้	สำนักปลัด

รายละเอียดโครงการพัฒนา  
 แผนพัฒนาท้องถิ่น ( พ.ศ. ๒๕๖๖-๒๕๗๐ ) แก้ไขครั้งที่ ๑/๒๕๖๖  
 องค์การบริหารส่วนตำบลวังไผ่ อำเภอห้วยกระเจา จังหวัดกาญจนบุรี

แบบ ผ.๐๒

- ก. ยุทธศาสตร์ชาติ ๒๐ ปี **ยุทธศาสตร์ที่ ๔** ยุทธศาสตร์ชาติด้านการสร้างโอกาสและความเสมอภาคทางสังคม
- ข. แผนพัฒนาเศรษฐกิจและสังคมแห่งชาติ ฉบับที่ ๑๓ **หมวดหมู่ที่ ๔** ไทยเป็นศูนย์กลางทางการแพทย์และสุขภาพมูลค่าสูง
- ค. Sustainable Development Goals : SDGs **เป้าหมายที่ ๓** สร้างหลักประกันว่าคนมีชีวิตที่มีสุขภาพดีและส่งเสริมความเป็นอยู่ที่ดีสำหรับทุกคนในทุกวัย
- เป้าประสงค์ ๔** บรรลุการมีหลักประกันสุขภาพถ้วนหน้า รวมถึงการป้องกันความเสี่ยงทางการเงิน การเข้าถึงบริการสาธารณสุขจำเป็นที่มีคุณภาพ และเข้าถึงยาและวัคซีนจำเป็นที่ปลอดภัย มีประสิทธิภาพ มีคุณภาพ และมีราคาที่สามารถซื้อหาได้
- ง. ยุทธศาสตร์จังหวัด **ยุทธศาสตร์ที่ ๑** การพัฒนาคุณภาพชีวิตประชาชนในทุกมิติ
- จ. ยุทธศาสตร์การพัฒนาขององค์การปกครองส่วนท้องถิ่นในเขตจังหวัด **ยุทธศาสตร์ที่ ๓** ยุทธศาสตร์การพัฒนาด้านสังคมและคุณภาพชีวิต
๑. ยุทธศาสตร์การพัฒนาขององค์การบริหารส่วนตำบลวังไผ่ **ยุทธศาสตร์ที่ ๓** การพัฒนาคนและคุณภาพชีวิต
- ๑.๑ กลยุทธ์ แนวทางที่ ๑ ส่งเสริมงานสาธารณสุขและพัฒนาคุณภาพชีวิตของประชาชน

แผนงานงบกลาง งาน : งานงบกลาง

ที่	โครงการ/กิจกรรม	วัตถุประสงค์	เป้าหมาย (ผลผลิตของโครงการ)	งบประมาณ					ตัวชี้วัด (KPI)	ผลที่คาดว่าจะได้รับ	หน่วยงาน รับผิดชอบ
				๒๕๖๖	๒๕๖๗	๒๕๖๘	๒๕๖๙	๒๕๗๐			
๑.	เงินสมทบกองทุนหลักประกันสุขภาพตำบลวังไผ่	เพื่อสนับสนุนและส่งเสริมกิจกรรมการสร้างเสริมสุขภาพ และการป้องกันโรคให้แก่ประชาชนในตำบลวังไผ่	โครงการหรือกิจกรรมเพื่อการเสริมสร้างสุขภาพการป้องกันโรคให้แก่ประชาชน	๘๐,๐๐๐	๘๐,๐๐๐	๘๐,๐๐๐	๘๐,๐๐๐	๘๐,๐๐๐	ประชาชนร้อยละ ๙๐ มีสุขภาพที่ดีขึ้น	ประชาชนมีการเข้าถึงการจัดบริการสาธารณสุขได้มากขึ้น	สำนักปลัด

รายละเอียดโครงการพัฒนา  
แผนพัฒนาท้องถิ่น (พ.ศ. ๒๕๖๖-๒๕๗๐) แก้ไขครั้งที่ ๑/๒๕๖๖  
องค์การบริหารส่วนตำบลวังไผ่ อำเภอห้วยกระเจา จังหวัดกาญจนบุรี

แบบ ผ.๐๒

- ก. ยุทธศาสตร์ชาติ ๒๐ ปี **ยุทธศาสตร์ที่ ๓** ยุทธศาสตร์ชาติด้านการพัฒนาและเสริมสร้างศักยภาพทรัพยากรมนุษย์
- ข. แผนพัฒนาเศรษฐกิจและสังคมแห่งชาติ ฉบับที่ ๑๓ **หมุดหมายที่ ๑๒** ไทยมีกำลังคนสมรรถนะสูง มุ่งเรียนรู้อย่างต่อเนื่อง ตอบโจทย์การพัฒนา แห่งอนาคต
- ค. Sustainable Development Goals : SDGs **เป้าหมายที่ ๔** สร้างหลักประกันว่าทุกคนมีการศึกษาที่มีคุณภาพอย่างครอบคลุมและเท่าเทียม และสนับสนุนโอกาสในการเรียนรู้ตลอดชีวิต
- เป้าประสงค์ ๗** สร้างหลักประกันว่าผู้เรียนทุกคนได้รับความรู้และทักษะที่จำเป็นสำหรับส่งเสริมการพัฒนาอย่างยั่งยืน รวมไปถึง การศึกษาสำหรับการพัฒนาอย่างยั่งยืนและการมีวิถีชีวิตที่ยั่งยืน สิทธิมนุษยชน ความเสมอภาคระหว่างเพศ การส่งเสริมวัฒนธรรมแห่งความสงบสุขและไม่ใช้ความรุนแรง การเป็นพลเมืองของโลก และความนิยมในความหลากหลายทางวัฒนธรรมและในมีส่วนร่วมของวัฒนธรรมต่อการพัฒนาที่ยั่งยืน ภายในปี ๒๕๗๓
- ง. ยุทธศาสตร์จังหวัด **ยุทธศาสตร์ที่ ๑** การพัฒนาคุณภาพชีวิตประชาชนในทุกมิติ
- จ. ยุทธศาสตร์การพัฒนาขององค์การบริหารส่วนท้องถิ่นในเขตจังหวัด **ยุทธศาสตร์ที่ ๓** ยุทธศาสตร์การพัฒนาด้านสังคมและคุณภาพชีวิต
๑. ยุทธศาสตร์การพัฒนาขององค์การบริหารส่วนตำบลวังไผ่ **ยุทธศาสตร์ที่ ๓** การพัฒนาคนและคุณภาพชีวิต
- ๑.๑ กลยุทธ์ แนวทางที่ ๒ ส่งเสริมการจัดการศึกษาทั้งระบบเชิงบูรณาการ
- แผนงานการศึกษา งาน : งานบริหารทั่วไปเกี่ยวกับการศึกษา

ที่	โครงการ/กิจกรรม	วัตถุประสงค์	เป้าหมาย (ผลผลิตของโครงการ)	งบประมาณ					ตัวชี้วัด (KPI)	ผลที่คาดว่าจะได้รับ	หน่วยงาน รับผิดชอบ
				๒๕๖๖	๒๕๖๗	๒๕๖๘	๒๕๖๙	๒๕๗๐			
๑.	โครงการวันเด็กแห่งชาติ	เพื่อจัดกิจกรรมต่าง ๆ ให้แก่เด็กและเยาวชน ตำบลวังไผ่	จัดกิจกรรมให้เด็กในตำบลวังไผ่	๑๐๐,๐๐๐	๑๐๐,๐๐๐	๑๐๐,๐๐๐	๑๐๐,๐๐๐	๑๐๐,๐๐๐	เด็กและเยาวชนในตำบลร้อยละ ๑๐๐ มีความกล้าแสดงออก	เด็กกล้าแสดงออก และเกิดการเรียนรู้ร่วมกัน	สำนักปลัด
๒.	โครงการประชุมผู้ปกครองและคณะกรรมการสถานศึกษาศูนย์พัฒนาเด็กเล็กตำบลวังไผ่	เพื่อพัฒนาศักยภาพของสถานศึกษาให้มีมาตรฐานมากขึ้น	ศูนย์พัฒนาเด็กเล็กตำบลวังไผ่	๕,๐๐๐	๕,๐๐๐	๕,๐๐๐	๕,๐๐๐	๕,๐๐๐	ศักยภาพการบริหารงานของสถานศึกษาดีขึ้นร้อยละ ๘๐	เกิดการประสานที่ดีร่วมกับผู้ปกครองกับและคณะกรรมการศูนย์พัฒนาเด็กเล็ก	สำนักปลัด

รายละเอียดโครงการพัฒนา  
แผนพัฒนาท้องถิ่น ( พ.ศ. ๒๕๖๖-๒๕๗๐ ) แก้ไขครั้งที่ ๑/๒๕๖๖  
องค์การบริหารส่วนตำบลวังไผ่ อำเภอห้วยกระเจา จังหวัดกาญจนบุรี

แบบ ผ.๐๒

- ก. ยุทธศาสตร์ชาติ ๒๐ ปี **ยุทธศาสตร์ที่ ๓** ยุทธศาสตร์ชาติด้านการพัฒนาและเสริมสร้างศักยภาพทรัพยากรมนุษย์
- ข. แผนพัฒนาเศรษฐกิจและสังคมแห่งชาติ ฉบับที่ ๑๓ **หมวดหมู่ที่ ๑๒** ไทยมีกำลังคนสมรรถนะสูง มุ่งเรียนรู้อย่างต่อเนื่อง ตอบโจทย์การพัฒนา แห่งอนาคต
- ค. Sustainable Development Goals : SDGs **เป้าหมายที่ ๔** สร้างหลักประกันว่าทุกคนมีการศึกษาที่มีคุณภาพอย่างครอบคลุมและเท่าเทียม และสนับสนุนโอกาสในการเรียนรู้ตลอดชีวิต
- เป้าประสงค์ ๗** สร้างหลักประกันว่าผู้เรียนทุกคนได้รับความรู้และทักษะที่จำเป็นสำหรับส่งเสริมการพัฒนาอย่างยั่งยืน รวมไปถึง การศึกษาสำหรับการพัฒนาอย่างยั่งยืนและการมีวิถีชีวิตที่ยั่งยืน สิทธิมนุษยชน ความเสมอภาคระหว่างเพศ การส่งเสริมวัฒนธรรมแห่งความสงบสุขและไม่ใช้ความรุนแรง การเป็นพลเมืองของโลก และความนิยมในความหลากหลายทางวัฒนธรรมและในมีส่วนร่วมของวัฒนธรรมต่อการพัฒนาที่ยั่งยืน ภายในปี ๒๕๗๓
- ง. ยุทธศาสตร์จังหวัด **ยุทธศาสตร์ที่ ๑** การพัฒนาคุณภาพชีวิตประชาชนในทุกมิติ
- จ. ยุทธศาสตร์การพัฒนาขององค์กรปกครองส่วนท้องถิ่นในเขตจังหวัด **ยุทธศาสตร์ที่ ๓** ยุทธศาสตร์การพัฒนาด้านสังคมและคุณภาพชีวิต
๑. ยุทธศาสตร์การพัฒนาขององค์การบริหารส่วนตำบลวังไผ่ **ยุทธศาสตร์ที่ ๓** การพัฒนาคนและคุณภาพชีวิต
- ๑.๑ กลยุทธ์ แนวทางที่ ๒ ส่งเสริมการจัดการศึกษาทั้งระบบเชิงบูรณาการ
- แผนงานการศึกษา งาน : งานบริหารทั่วไปเกี่ยวกับการศึกษา

ที่	โครงการ/กิจกรรม	วัตถุประสงค์	เป้าหมาย (ผลผลิตของโครงการ)	งบประมาณ					ตัวชี้วัด (KPI)	ผลที่คาดว่าจะได้รับ	หน่วยงาน รับผิดชอบ
				๒๕๖๖	๒๕๖๗	๒๕๖๘	๒๕๖๙	๒๕๗๐			
๓.	โครงการส่งเสริมสุขภาพและป้องกันโรคติดต่อในศูนย์พัฒนาเด็กเล็ก	เพื่อป้องกันและควบคุมโรคติดต่อไม่ให้แพร่กระจายและลดอาการป่วยของเด็กภายในศูนย์พัฒนาเด็กเล็ก	เด็กนักเรียนศูนย์พัฒนาเด็กเล็กตำบลวังไผ่	๕,๐๐๐	๕,๐๐๐	๕,๐๐๐	๕,๐๐๐	๕,๐๐๐	ร้อยละ ๙๐ ของเด็กนักเรียนใน ศพต.มีสุขภาพแข็งแรงและลดการแพร่ระบาดของโรค	เด็กนักเรียน ศพต. มีสุขภาพแข็งแรง	สำนักปลัด
๔.	โครงการส่งเสริมการเรียนรู้ในเด็กปฐมวัย ให้รู้วิธีการเอาตัวรอดเมื่อติดอยู่ในรถยนต์	เพื่อให้เด็กปฐมวัยเรียนรู้วิธีการปลดล็อคอพอร์ตและวิธีการเอาตัวรอดเมื่อติดอยู่ในรถ	เด็กนักเรียนศูนย์พัฒนาเด็กเล็กตำบลวังไผ่	๕,๐๐๐	๕,๐๐๐	๕,๐๐๐	๕,๐๐๐	๕,๐๐๐	ร้อยละ ๘๐ เด็กปฐมวัยสามารถปลดล็อคอพอร์ตรถเมื่อติดอยู่ในรถยนต์	เด็กปฐมวัยสามารถปลดล็อคอพอร์ตรถเมื่อติดอยู่ในรถยนต์ได้	สำนักปลัด
๕	โครงการปรับปรุงพัฒนาศูนย์พัฒนาเด็กเล็กวัดนาใหม่	เพื่อปรับปรุงพัฒนาอาคารศูนย์พัฒนาเด็กเล็กวัดนาใหม่ให้เหมาะสมและสวยงาม	ศูนย์พัฒนาเด็กเล็กวัดนาใหม่	๕๐,๐๐๐					ร้อยละ ๘๐อาคารศูนย์พัฒนาเด็กเล็กวัดนาใหม่สวยงามน่าเรียนขึ้น	อาคารศูนย์พัฒนาเด็กเล็กวัดนาใหม่มีความสะอาดสวยงาม	สำนักปลัด

รายละเอียดโครงการพัฒนา  
แผนพัฒนาท้องถิ่น ( พ.ศ. ๒๕๖๖-๒๕๗๐ ) แก้ไขครั้งที่ ๑/๒๕๖๖  
องค์การบริหารส่วนตำบลวังไผ่ อำเภอห้วยกระเจา จังหวัดกาญจนบุรี

แบบ ผ.๐๒

- ก. ยุทธศาสตร์ชาติ ๒๐ ปี **ยุทธศาสตร์ที่ ๓** ด้านการพัฒนาและเสริมสร้างศักยภาพทรัพยากรมนุษย์
- ข. แผนพัฒนาเศรษฐกิจและสังคมแห่งชาติ ฉบับที่ ๑๓ **หมุดหมายที่ ๑๒** ไทยมีกำลังคนสมรรถนะสูง มุ่งเรียนรู้อย่างต่อเนื่อง ตอบโจทย์การพัฒนาแห่งอนาคต
- ค. Sustainable Development Goals : SDGs **เป้าหมายที่ ๔** สร้างหลักประกันว่าทุกคนมีการศึกษาที่มีคุณภาพอย่างครอบคลุมและเท่าเทียม และสนับสนุนโอกาสในการเรียนรู้ตลอดชีวิต
- เป้าประสงค์ ๒** สร้างหลักประกันว่าเด็กชายและเด็กหญิงทุกคนเข้าถึงการพัฒนา การดูแลและการจัดการศึกษาระดับก่อนประถมศึกษา สำหรับเด็กปฐมวัยที่มีคุณภาพ ภายในปี ๒๕๗๓ เพื่อให้เด็กเหล่านั้นมีความพร้อมสำหรับการศึกษาระดับประถมศึกษา
- ง. ยุทธศาสตร์จังหวัด **ยุทธศาสตร์ที่ ๑** การพัฒนาคุณภาพชีวิตประชาชนในทุกมิติ
- จ. ยุทธศาสตร์การพัฒนาขององค์การบริหารส่วนท้องถิ่นในเขตจังหวัด **ยุทธศาสตร์ที่ ๓** ยุทธศาสตร์การพัฒนาด้านสังคมและคุณภาพชีวิต
๑. ยุทธศาสตร์การพัฒนาขององค์การบริหารส่วนตำบลวังไผ่ **ยุทธศาสตร์ที่ ๓** การพัฒนาคนและคุณภาพชีวิต
- ๑.๑ กลยุทธ์ แนวทางที่ ๒ ส่งเสริมการจัดการศึกษาทั้งระบบเชิงบูรณาการ
- แผนงานการศึกษา งาน : งานระดับก่อนวัยเรียนและประถมศึกษา

ที่	โครงการ/กิจกรรม	วัตถุประสงค์	เป้าหมาย (ผลผลิตของโครงการ)	งบประมาณ					ตัวชี้วัด (KPI)	ผลที่คาดว่าจะได้รับ	หน่วยงาน รับผิดชอบ
				๒๕๖๖	๒๕๖๗	๒๕๖๘	๒๕๖๙	๒๕๗๐			
๑.	จัดซื้ออาหารเสริม (นม)	เพื่อให้เด็กนักเรียนได้มีนม ดื่มทุกวัน	เด็กนักเรียนศูนย์พัฒนา เด็กเล็กในตำบลวังไผ่ และเด็กนักเรียน โรงเรียนในตำบลวังไผ่	๑,๐๐๐,๐๐๐	๑,๐๐๐,๐๐๐	๑,๐๐๐,๐๐๐	๑,๐๐๐,๐๐๐	๑,๐๐๐,๐๐๐	เด็กนักเรียนใน ตำบลวังไผ่ ร้อยละ ๑๐๐ ได้มีนมทุกวัน	เด็กนักเรียนได้มีนม ทุกวัน	สำนักปลัด
๒.	โครงการสนับสนุนค่าใช้จ่าย การบริหารสถานศึกษาศูนย์ พัฒนาเด็กเล็กวัดวังไผ่ (ค่าจัดการเรียนการสอน)	เพื่อใช้เป็นค่าจัดซื้อสื่อการ ศึกษาของศูนย์พัฒนาเด็ก เล็กวัดวังไผ่	เด็กนักเรียนศูนย์พัฒนา เด็กเล็กวัดวังไผ่	๔๖,๐๐๐	๕๗,๐๐๐	๖๐,๐๐๐	๖๑,๐๐๐	๖๒,๐๐๐	เด็กปฐมวัยได้ใช้ สื่อที่ได้มาตรฐาน ๑๐๐%	เด็กมีอุปกรณ์ การศึกษาที่ได้ มาตรฐาน	สำนักปลัด

รายละเอียดโครงการพัฒนา  
แผนพัฒนาท้องถิ่น ( พ.ศ. ๒๕๖๖-๒๕๗๐ ) แก้ไขครั้งที่ ๑/๒๕๖๖  
องค์การบริหารส่วนตำบลวังไผ่ อำเภอห้วยกระเจา จังหวัดกาญจนบุรี

แบบ ผ.๐๒

- ก. ยุทธศาสตร์ชาติ ๒๐ ปี **ยุทธศาสตร์ที่ ๓** ด้านการพัฒนาและเสริมสร้างศักยภาพทรัพยากรมนุษย์
- ข. แผนพัฒนาเศรษฐกิจและสังคมแห่งชาติ ฉบับที่ ๑๓ **หมุดหมายที่ ๑๒** ไทยมีกำลังคนสมรรถนะสูง มุ่งเรียนรู้อย่างต่อเนื่อง ตอบโจทย์การพัฒนาแห่งอนาคต
- ค. Sustainable Development Goals : SDGs **เป้าหมายที่ ๔** สร้างหลักประกันว่าทุกคนมีการศึกษาที่มีคุณภาพอย่างครอบคลุมและเท่าเทียม และสนับสนุนโอกาสในการเรียนรู้ตลอดชีวิต
- เป้าประสงค์ ๒** สร้างหลักประกันว่าเด็กชายและเด็กหญิงทุกคนเข้าถึงการพัฒนา การดูแลและการจัดการศึกษาระดับก่อนประถมศึกษา สำหรับเด็กปฐมวัยที่มีคุณภาพ ภายในปี ๒๕๗๓ เพื่อให้เด็กเหล่านั้นมีความพร้อมสำหรับการศึกษาระดับประถมศึกษา
- ง. ยุทธศาสตร์จังหวัด **ยุทธศาสตร์ที่ ๑** การพัฒนาคุณภาพชีวิตประชาชนในทุกมิติ
- จ. ยุทธศาสตร์การพัฒนาขององค์การบริหารส่วนท้องถิ่นในเขตจังหวัด **ยุทธศาสตร์ที่ ๓** ยุทธศาสตร์การพัฒนาด้านสังคมและคุณภาพชีวิต
๑. ยุทธศาสตร์การพัฒนาขององค์การบริหารส่วนตำบลวังไผ่ **ยุทธศาสตร์ที่ ๓** การพัฒนาคนและคุณภาพชีวิต
- ๑.๑ กลยุทธ์ แนวทางที่ ๒ ส่งเสริมการจัดการศึกษาทั้งระบบเชิงบูรณาการ
- แผนงานการศึกษา งาน : งานระดับก่อนวัยเรียนและประถมศึกษา

ที่	โครงการ/กิจกรรม	วัตถุประสงค์	เป้าหมาย (ผลผลิตของโครงการ)	งบประมาณ					ตัวชี้วัด (KPI)	ผลที่คาดว่าจะได้รับ	หน่วยงาน รับผิดชอบ
				๒๕๖๖	๒๕๖๗	๒๕๖๘	๒๕๖๙	๒๕๗๐			
๓.	โครงการสนับสนุนค่าใช้จ่ายการบริหารสถานศึกษาศูนย์พัฒนาเด็กเล็กวัดนาใหม่ (ค่าจัดการเรียนการสอน)	เพื่อใช้เป็นค่าจัดซื้อสื่อการศึกษาของศูนย์พัฒนาเด็กเล็กวัดนาใหม่	เด็กนักเรียนศูนย์พัฒนาเด็กเล็กวัดนาใหม่	๒๘,๐๐๐	๒๙,๐๐๐	๓๐,๐๐๐	๓๑,๐๐๐	๓๒,๐๐๐	เด็กปฐมวัยได้ใช้สื่อที่ได้มาตรฐาน ๑๐๐%	เด็กมีอุปกรณ์การศึกษาที่ได้มาตรฐาน	สำนักปลัด
๔.	โครงการสนับสนุนค่าใช้จ่ายการบริหารสถานศึกษาศูนย์พัฒนาเด็กเล็กวัดหนองตಾಯอด (ค่าจัดการเรียนการสอน)	เพื่อใช้เป็นค่าจัดซื้อสื่อการศึกษาของศูนย์พัฒนาเด็กเล็กวัดหนองตಾಯอด	เด็กนักเรียนศูนย์พัฒนาเด็กเล็กวัดหนองตಾಯอด	๓๕,๐๐๐	๓๘,๐๐๐	๔๐,๐๐๐	๔๑,๐๐๐	๔๒,๐๐๐	เด็กปฐมวัยได้ใช้สื่อที่ได้มาตรฐาน ๑๐๐%	เด็กมีอุปกรณ์การศึกษาที่ได้มาตรฐาน	สำนักปลัด

รายละเอียดโครงการพัฒนา  
แผนพัฒนาท้องถิ่น (พ.ศ. ๒๕๖๖-๒๕๗๐) แก้ไขครั้งที่ ๑/๒๕๖๖  
องค์การบริหารส่วนตำบลวังไผ่ อำเภอห้วยกระเจา จังหวัดกาญจนบุรี

แบบ ผ.๐๒

- ก. ยุทธศาสตร์ชาติ ๒๐ ปี **ยุทธศาสตร์ที่ ๓** ด้านการพัฒนาและเสริมสร้างศักยภาพทรัพยากรมนุษย์
- ข. แผนพัฒนาเศรษฐกิจและสังคมแห่งชาติ ฉบับที่ ๑๓ **หมุดหมายที่ ๑๒** ไทยมีกำลังคนสมรรถนะสูง มุ่งเรียนรู้อย่างต่อเนื่อง ตอบโจทย์การพัฒนาแห่งอนาคต
- ค. Sustainable Development Goals : SDGs **เป้าหมายที่ ๔** สร้างหลักประกันว่าทุกคนมีการศึกษาที่มีคุณภาพอย่างครอบคลุมและเท่าเทียม และสนับสนุนโอกาสในการเรียนรู้ตลอดชีวิต
- เป้าประสงค์ ๒** สร้างหลักประกันว่าเด็กชายและเด็กหญิงทุกคนเข้าถึงการพัฒนา การดูแลและการจัดการศึกษาระดับก่อนประถมศึกษา สำหรับเด็กปฐมวัยที่มีคุณภาพ ภายในปี ๒๕๗๓ เพื่อให้เด็กเหล่านั้นมีความพร้อมสำหรับการศึกษาระดับประถมศึกษา
- ง. ยุทธศาสตร์จังหวัด **ยุทธศาสตร์ที่ ๑** การพัฒนาคุณภาพชีวิตประชาชนในทุกมิติ
- จ. ยุทธศาสตร์การพัฒนาขององค์การบริหารส่วนท้องถิ่นในเขตจังหวัด **ยุทธศาสตร์ที่ ๓** ยุทธศาสตร์การพัฒนาด้านสังคมและคุณภาพชีวิต
๑. ยุทธศาสตร์การพัฒนาขององค์การบริหารส่วนตำบลวังไผ่ **ยุทธศาสตร์ที่ ๓** การพัฒนาคนและคุณภาพชีวิต
- ๑.๑ กลยุทธ์ แนวทางที่ ๒ ส่งเสริมการจัดการศึกษาทั้งระบบเชิงบูรณาการ
- แผนงานการศึกษา งาน : งานระดับก่อนวัยเรียนและประถมศึกษา

ที่	โครงการ/กิจกรรม	วัตถุประสงค์	เป้าหมาย (ผลผลิตของโครงการ)	งบประมาณ					ตัวชี้วัด (KPI)	ผลที่คาดว่าจะได้รับ	หน่วยงาน รับผิดชอบ
				๒๕๖๖	๒๕๖๗	๒๕๖๘	๒๕๖๙	๒๕๗๐			
๕.	โครงการสนับสนุนค่าใช้จ่ายการบริหารสถานศึกษาศูนย์พัฒนาเด็กเล็กวัดวังไผ่ (อาหารกลางวัน)	เพื่อเป็นค่าอาหารกลางวันสำหรับศูนย์พัฒนาเด็กเล็กวัดวังไผ่	เด็กนักเรียนศูนย์พัฒนาเด็กเล็กวัดวังไผ่	๑๘๐,๐๐๐	๒๗๐,๐๐๐	๒๘๐,๐๐๐	๒๘๑,๐๐๐	๒๘๕,๐๐๐	เด็กปฐมวัยได้รับประทานอาหารครบถ้วน ๑๐๐%	เด็กนักเรียนได้รับอาหารกลางวันอย่างทั่วถึงและถูกหลักโภชนาการ	สำนักปลัด
๖.	โครงการสนับสนุนค่าใช้จ่ายการบริหารสถานศึกษาศูนย์พัฒนาเด็กเล็กวัดนาใหม่ (อาหารกลางวัน)	เพื่อเป็นค่าอาหารกลางวันสำหรับศูนย์พัฒนาเด็กเล็กวัดนาใหม่	เด็กนักเรียนศูนย์พัฒนาเด็กเล็กวัดนาใหม่	๙๐,๐๐๐	๑๔๐,๐๐๐	๑๕๐,๐๐๐	๑๕๑,๐๐๐	๑๕๒,๐๐๐	เด็กปฐมวัยได้รับประทานอาหารครบถ้วน ๑๐๐%	เด็กนักเรียนได้รับอาหารกลางวันอย่างทั่วถึงและถูกหลักโภชนาการ	สำนักปลัด

รายละเอียดโครงการพัฒนา  
 แผนพัฒนาท้องถิ่น (พ.ศ. ๒๕๖๖-๒๕๗๐) แก้ไขครั้งที่ ๑/๒๕๖๖  
 องค์การบริหารส่วนตำบลวังไผ่ อำเภอห้วยกระเจา จังหวัดกาญจนบุรี

แบบ ผ.๐๒

- ก. ยุทธศาสตร์ชาติ ๒๐ ปี **ยุทธศาสตร์ที่ ๓** ด้านการพัฒนาและเสริมสร้างศักยภาพทรัพยากรมนุษย์
- ข. แผนพัฒนาเศรษฐกิจและสังคมแห่งชาติ ฉบับที่ ๑๓ **หมุดหมายที่ ๑๒** ไทยมีกำลังคนสมรรถนะสูง มุ่งเรียนรู้อย่างต่อเนื่อง ตอบโจทย์การพัฒนาแห่งอนาคต
- ค. Sustainable Development Goals : SDGs **เป้าหมายที่ ๔** สร้างหลักประกันว่าทุกคนมีการศึกษาที่มีคุณภาพอย่างครอบคลุมและเท่าเทียม และสนับสนุนโอกาสในการเรียนรู้ตลอดชีวิต
- เป้าประสงค์ ๒** สร้างหลักประกันว่าเด็กชายและเด็กหญิงทุกคนเข้าถึงการพัฒนา การดูแลและการจัดการศึกษาระดับก่อนประถมศึกษา สำหรับเด็กปฐมวัยที่มีคุณภาพ ภายในปี ๒๕๗๓ เพื่อให้เด็กเหล่านั้นมีความพร้อมสำหรับการศึกษาระดับประถมศึกษา
- ง. ยุทธศาสตร์จังหวัด **ยุทธศาสตร์ที่ ๑** การพัฒนาคุณภาพชีวิตประชาชนในทุกมิติ
- จ. ยุทธศาสตร์การพัฒนาขององค์การบริหารส่วนท้องถิ่นในเขตจังหวัด **ยุทธศาสตร์ที่ ๓** ยุทธศาสตร์การพัฒนาด้านสังคมและคุณภาพชีวิต
๑. ยุทธศาสตร์การพัฒนาขององค์การบริหารส่วนตำบลวังไผ่ **ยุทธศาสตร์ที่ ๓** การพัฒนาคนและคุณภาพชีวิต
- ๑.๑ กลยุทธ์ แนวทางที่ ๒ ส่งเสริมการจัดการศึกษาทั้งระบบเชิงบูรณาการ
- แผนงานการศึกษา งาน : งานระดับก่อนวัยเรียนและประถมศึกษา

ที่	โครงการ/กิจกรรม	วัตถุประสงค์	เป้าหมาย (ผลผลิตของโครงการ)	งบประมาณ					ตัวชี้วัด (KPI)	ผลที่คาดว่าจะได้รับ	หน่วยงาน รับผิดชอบ
				๒๕๖๖	๒๕๖๗	๒๕๖๘	๒๕๖๙	๒๕๗๐			
๗.	โครงการสนับสนุนค่าใช้จ่ายการบริหารสถานศึกษาศูนย์พัฒนาเด็กเล็กวัดวังไผ่ (ค่าหนังสือเรียน , ค่าอุปกรณ์การเรียน , ค่าเครื่องแบบนักเรียน , ค่ากิจกรรมพัฒนาผู้เรียน)	เพื่อใช้เป็นค่าจัดซื้อหนังสือ อุปกรณ์การเรียน เครื่องแบบนักเรียนของศูนย์พัฒนาเด็กเล็กวัดวังไผ่	เด็กนักเรียนศูนย์พัฒนาเด็กเล็กวัดวังไผ่	๒๖,๐๐๐	๓๐,๐๐๐	๓๒,๐๐๐	๓๓,๐๐๐	๓๕,๐๐๐	เด็กมีหนังสือ อุปกรณ์การเรียน เครื่องแบบนักเรียน ที่ได้มาตรฐาน ๑๐๐%	เด็กมีการศึกษาที่ได้มาตรฐาน	สำนักปลัด
๘.	โครงการสนับสนุนค่าใช้จ่ายการบริหารสถานศึกษาศูนย์พัฒนาเด็กเล็กวัดนาใหม่ (ค่าหนังสือเรียน , ค่าอุปกรณ์การเรียน , ค่าเครื่องแบบนักเรียน , ค่ากิจกรรมพัฒนาผู้เรียน)	เพื่อใช้เป็นค่าจัดซื้อหนังสือ อุปกรณ์การเรียน เครื่องแบบนักเรียน ของศูนย์พัฒนาเด็กเล็กวัดนาใหม่	เด็กนักเรียนศูนย์พัฒนาเด็กเล็กวัดนาใหม่	๑๙,๐๐๐	๒๐,๐๐๐	๒๑,๐๐๐	๒๒,๐๐๐	๒๓,๐๐๐	เด็กมีหนังสือ อุปกรณ์การเรียน เครื่องแบบนักเรียน ที่ได้มาตรฐาน ๑๐๐%	เด็กมีการศึกษาที่ได้มาตรฐาน	สำนักปลัด

รายละเอียดโครงการพัฒนา  
แผนพัฒนาท้องถิ่น ( พ.ศ. ๒๕๖๖-๒๕๗๐ ) แก้ไขครั้งที่ ๑/๒๕๖๖  
องค์การบริหารส่วนตำบลวังไผ่ อำเภอห้วยกระเจา จังหวัดกาญจนบุรี

แบบ ผ.๐๒

- ก. ยุทธศาสตร์ชาติ ๒๐ ปี **ยุทธศาสตร์ที่ ๓** ด้านการพัฒนาและเสริมสร้างศักยภาพทรัพยากรมนุษย์
- ข. แผนพัฒนาเศรษฐกิจและสังคมแห่งชาติ ฉบับที่ ๑๓ **หมุดหมายที่ ๑๒** ไทยมีกำลังคนสมรรถนะสูง มุ่งเรียนรู้อย่างต่อเนื่อง ตอบโจทย์การพัฒนาแห่งอนาคต
- ค. Sustainable Development Goals : SDGs **เป้าหมายที่ ๔** สร้างหลักประกันว่าทุกคนมีการศึกษาที่มีคุณภาพอย่างครอบคลุมและเท่าเทียม และสนับสนุนโอกาสในการเรียนรู้ตลอดชีวิต
- เป้าประสงค์ ๒** สร้างหลักประกันว่าเด็กชายและเด็กหญิงทุกคนเข้าถึงการพัฒนา การดูแลและการจัดการศึกษาระดับก่อนประถมศึกษา สำหรับเด็กปฐมวัยที่มีคุณภาพ ภายในปี ๒๕๗๓ เพื่อให้เด็กเหล่านั้นมีความพร้อมสำหรับการศึกษาระดับประถมศึกษา
- ง. ยุทธศาสตร์จังหวัด **ยุทธศาสตร์ที่ ๑** การพัฒนาคุณภาพชีวิตประชาชนในทุกมิติ
- จ. ยุทธศาสตร์การพัฒนาขององค์การบริหารส่วนท้องถิ่นในเขตจังหวัด **ยุทธศาสตร์ที่ ๓** ยุทธศาสตร์การพัฒนาด้านสังคมและคุณภาพชีวิต
๑. ยุทธศาสตร์การพัฒนาขององค์การบริหารส่วนตำบลวังไผ่ **ยุทธศาสตร์ที่ ๓** การพัฒนาคนและคุณภาพชีวิต
- ๑.๑ กลยุทธ์ แนวทางที่ ๒ ส่งเสริมการจัดการศึกษาทั้งระบบเชิงบูรณาการ
- แผนงานการศึกษา งาน : งานระดับก่อนวัยเรียนและประถมศึกษา

ที่	โครงการ/กิจกรรม	วัตถุประสงค์	เป้าหมาย (ผลผลิตของโครงการ)	งบประมาณ					ตัวชี้วัด (KPI)	ผลที่คาดว่าจะได้รับ	หน่วยงาน รับผิดชอบ
				๒๕๖๖	๒๕๖๗	๒๕๖๘	๒๕๖๙	๒๕๗๐			
๙.	โครงการสนับสนุนค่าใช้จ่ายการบริหารสถานศึกษาศูนย์พัฒนาเด็กเล็กวัดหนองตายอด (ค่าหนังสือเรียน , ค่าอุปกรณ์การเรียน , ค่าเครื่องแบบนักเรียน , ค่าเครื่องแบบนักเรียน , ค่ากิจกรรมพัฒนาผู้เรียน)	เพื่อใช้เป็นค่าจัดซื้อหนังสือ อุปกรณ์การเรียน เครื่องแบบนักเรียน ของศูนย์พัฒนาเด็กเล็กวัดหนองตายอด	เด็กนักเรียนศูนย์พัฒนาเด็กเล็กวัดหนองตายอด	๒๖,๐๐๐	๒๙,๐๐๐	๓๐,๐๐๐	๓๑,๐๐๐	๓๒,๐๐๐	เด็กมีหนังสือ อุปกรณ์การเรียน เครื่องแบบนักเรียน ที่ได้มาตรฐาน ๑๐๐%	เด็กมีการศึกษาที่ได้มาตรฐาน	สำนักปลัด
๑๐.	โครงการส่งเสริมกระบวนการเรียนรู้และกิจกรรมพัฒนาผู้เรียน	เพื่อปลูกฝังให้เด็กนักเรียนได้เห็นความสำคัญของการศึกษา	ศูนย์พัฒนาเด็กเล็กในตำบลวังไผ่	๓,๐๐๐	๓,๐๐๐	๓,๐๐๐	๓,๐๐๐	๓,๐๐๐	ร้อยละ ๘๐ เด็กนักเรียนมีแรงจูงใจในการเรียนต่อในระดับที่สูงขึ้น	เด็กนักเรียนเห็นความสำคัญของการจัดกิจกรรมทางการศึกษา	สำนักปลัด

รายละเอียดโครงการพัฒนา  
แผนพัฒนาท้องถิ่น( พ.ศ. ๒๕๖๖-๒๕๗๐ )  
องค์การบริหารส่วนตำบลวังไผ่ อำเภอห้วยกระเจา จังหวัดกาญจนบุรี

แบบ ผ.๐๒

- ก. ยุทธศาสตร์ชาติ ๒๐ ปี **ยุทธศาสตร์ที่ ๓** ด้านการพัฒนาและเสริมสร้างศักยภาพทรัพยากรมนุษย์
- ข. แผนพัฒนาเศรษฐกิจและสังคมแห่งชาติ ฉบับที่ ๑๓ **หมวดหมู่ที่ ๑๒** ไทยมีกำลังคนสมรรถนะสูง มุ่งเรียนรู้อย่างต่อเนื่อง ตอบโจทย์การพัฒนาแห่งอนาคต
- ค. Sustainable Development Goals : SDGs **เป้าหมายที่ ๔** สร้างหลักประกันว่าทุกคนมีการศึกษาที่มีคุณภาพอย่างครอบคลุมและเท่าเทียม และสนับสนุนโอกาสในการเรียนรู้ตลอดชีวิต
- เป้าประสงค์ ๒** สร้างหลักประกันว่าเด็กชายและเด็กหญิงทุกคนเข้าถึงการพัฒนา การดูแลและการจัดการศึกษาระดับก่อนประถมศึกษา สำหรับเด็กปฐมวัยที่มีคุณภาพ ภายในปี ๒๕๗๓ เพื่อให้เด็กเหล่านั้นมีความพร้อมสำหรับการศึกษาระดับประถมศึกษา
- ง. ยุทธศาสตร์จังหวัด **ยุทธศาสตร์ที่ ๑** การพัฒนาคุณภาพชีวิตประชาชนในทุกมิติ
- จ. ยุทธศาสตร์การพัฒนาขององค์การบริหารส่วนท้องถิ่นในเขตจังหวัด **ยุทธศาสตร์ที่ ๓** ยุทธศาสตร์การพัฒนาด้านสังคมและคุณภาพชีวิต
๑. ยุทธศาสตร์การพัฒนาขององค์การบริหารส่วนตำบลวังไผ่ **ยุทธศาสตร์ที่ ๓** การพัฒนาคนและคุณภาพชีวิต
- ๑.๑ กลยุทธ์ แนวทางที่ ๒ ส่งเสริมการจัดการศึกษาทั้งระบบเชิงบูรณาการ
- แผนงานการศึกษา งาน : งานระดับก่อนวัยเรียนและประถมศึกษา

ที่	โครงการ/กิจกรรม	วัตถุประสงค์	เป้าหมาย (ผลผลิตของโครงการ)	งบประมาณ					ตัวชี้วัด (KPI)	ผลที่คาดว่าจะได้รับ	หน่วยงาน รับผิดชอบ
				๒๕๖๖	๒๕๖๗	๒๕๖๘	๒๕๖๙	๒๕๗๐			
๑๑.	โครงการโลกสวยด้วยมือเรา	เพื่อให้เด็กมีจิตสำนึกที่ดีในการใช้ทรัพยากรธรรมชาติอย่างคุ้มค่า และเกิดประโยชน์	เด็กนักเรียนศูนย์พัฒนาเด็กเล็กตำบลวังไผ่	๑,๐๐๐	๕,๐๐๐	๕,๐๐๐			ร้อยละ ๘๐ เด็กนักเรียนรู้ถึงการใช้ทรัพยากรธรรมชาติอย่างคุ้มค่า	เด็กนักเรียนรู้จักอนุรักษ์ทรัพยากรธรรมชาติและสิ่งแวดล้อม	สำนักปลัด
๑๒.	โครงการส่งเสริมวันสำคัญทางศาสนา	เพื่อให้เด็กได้เรียนรู้และร่วมกิจกรรมในวันสำคัญทางศาสนา	เด็กนักเรียนศูนย์พัฒนาเด็กเล็กตำบลวังไผ่	๕,๐๐๐	๕,๐๐๐	๕,๐๐๐	๕,๐๐๐	๕,๐๐๐	ร้อยละ ๘๐ เด็กนักเรียนได้ร่วมกิจกรรมและรู้ถึงวันสำคัญทางศาสนา	เด็กนักเรียนได้เรียนรู้และร่วมกิจกรรมในวันสำคัญต่าง ๆ	สำนักปลัด

รายละเอียดโครงการพัฒนา  
แผนพัฒนาท้องถิ่น ( พ.ศ. ๒๕๖๖-๒๕๗๐ ) แก้ไขครั้งที่ ๑/๒๕๖๖  
องค์การบริหารส่วนตำบลวังไผ่ อำเภอห้วยกระเจา จังหวัดกาญจนบุรี

แบบ ผ.๐๒

- ก. ยุทธศาสตร์ชาติ ๒๐ ปี **ยุทธศาสตร์ที่ ๓** ด้านการพัฒนาและเสริมสร้างศักยภาพทรัพยากรมนุษย์
- ข. แผนพัฒนาเศรษฐกิจและสังคมแห่งชาติ ฉบับที่ ๑๓ **หมวดหมู่ที่ ๑๒** ไทยมีกำลังคนสมรรถนะสูง มุ่งเรียนรู้อย่างต่อเนื่อง ตอบโจทย์การพัฒนาแห่งอนาคต
- ค. Sustainable Development Goals : SDGs **เป้าหมายที่ ๔** สร้างหลักประกันว่าทุกคนมีการศึกษาที่มีคุณภาพอย่างครอบคลุมและเท่าเทียม และสนับสนุนโอกาสในการเรียนรู้ตลอดชีวิต
- เป้าประสงค์ ๒** สร้างหลักประกันว่าเด็กชายและเด็กหญิงทุกคนเข้าถึงการพัฒนา การดูแลและการจัดการศึกษาระดับก่อนประถมศึกษา สำหรับเด็กปฐมวัยที่มีคุณภาพ ภายในปี ๒๕๗๓ เพื่อให้เด็กเหล่านั้นมีความพร้อมสำหรับการศึกษาระดับประถมศึกษา
- ง. ยุทธศาสตร์จังหวัด **ยุทธศาสตร์ที่ ๑** การพัฒนาคุณภาพชีวิตประชาชนในทุกมิติ
- จ. ยุทธศาสตร์การพัฒนาขององค์การบริหารส่วนท้องถิ่นในเขตจังหวัด **ยุทธศาสตร์ที่ ๓** ยุทธศาสตร์การพัฒนาด้านสังคมและคุณภาพชีวิต
๑. ยุทธศาสตร์การพัฒนาขององค์การบริหารส่วนตำบลวังไผ่ **ยุทธศาสตร์ที่ ๓** การพัฒนาคนและคุณภาพชีวิต
- ๑.๑ กลยุทธ์ แนวทางที่ ๒ ส่งเสริมการจัดการศึกษาทั้งระบบเชิงบูรณาการ
- แผนงานการศึกษา งาน : งานระดับก่อนวัยเรียนและประถมศึกษา

ที่	โครงการ/กิจกรรม	วัตถุประสงค์	เป้าหมาย (ผลผลิตของโครงการ)	งบประมาณ					ตัวชี้วัด (KPI)	ผลที่คาดว่าจะได้รับ	หน่วยงาน รับผิดชอบ
				๒๕๖๖	๒๕๖๗	๒๕๖๘	๒๕๖๙	๒๕๗๐			
๑๓.	โครงการเด็กวังไผ่ ฟันดี	เพื่อให้เด็กมีความรู้ความเข้าใจในการดูแลรักษาฟัน	เด็กนักเรียนศูนย์พัฒนาเด็กเล็กตำบลวังไผ่	๑๐,๐๐๐	๑๐,๐๐๐	๑๐,๐๐๐	๑๐,๐๐๐	๑๐,๐๐๐	ร้อยละ ๘๐ เด็กนักเรียนมีความรู้ในการดูแลรักษาฟัน	เพื่อให้เด็กมีความรู้ความเข้าใจในการดูแลรักษาฟัน	สำนักปลัด
๑๔.	โครงการไอโอดีน เพื่อสุขภาพเด็กปฐมวัย	เพื่อให้เด็กมีความรู้ความเข้าใจในเรื่องสารไอโอดีนในอาหาร	เด็กนักเรียนศูนย์พัฒนาเด็กเล็กตำบลวังไผ่	๑๐,๐๐๐	๑๐,๐๐๐	๑๐,๐๐๐	๑๐,๐๐๐	๑๐,๐๐๐	ร้อยละ ๘๐ เด็กนักเรียนรู้ถึงสารไอโอดีนในอาหาร	เพื่อให้เด็กมีความรู้ความเข้าใจในเรื่องสารไอโอดีนในอาหาร	สำนักปลัด

รายละเอียดโครงการพัฒนา  
แผนพัฒนาท้องถิ่น( พ.ศ. ๒๕๖๖-๒๕๗๐ ) แก้ไขครั้งที่ ๑/๒๕๖๖  
องค์การบริหารส่วนตำบลวังไผ่ อำเภอห้วยกระเจา จังหวัดกาญจนบุรี

แบบ ผ.๐๒

- ก. ยุทธศาสตร์ชาติ ๒๐ ปี **ยุทธศาสตร์ที่ ๓** ด้านการพัฒนาและเสริมสร้างศักยภาพทรัพยากรมนุษย์
- ข. แผนพัฒนาเศรษฐกิจและสังคมแห่งชาติ ฉบับที่ ๑๓ **หมุดหมายที่ ๑๒** ไทยมีกำลังคนสมรรถนะสูง มุ่งเรียนรู้อย่างต่อเนื่อง ตอบโจทย์การพัฒนาแห่งอนาคต
- ค. Sustainable Development Goals : SDGs **เป้าหมายที่ ๔** สร้างหลักประกันว่าทุกคนมีการศึกษาที่มีคุณภาพอย่างครอบคลุมและเท่าเทียม และสนับสนุนโอกาสในการเรียนรู้ตลอดชีวิต
- เป้าประสงค์ ๒** สร้างหลักประกันว่าเด็กชายและเด็กหญิงทุกคนเข้าถึงการพัฒนา การดูแลและการจัดการศึกษาระดับก่อนประถมศึกษา สำหรับเด็กปฐมวัยที่มีคุณภาพ ภายในปี ๒๕๗๓ เพื่อให้เด็กเหล่านั้นมีความพร้อมสำหรับการศึกษาระดับประถมศึกษา
- ง. ยุทธศาสตร์จังหวัด **ยุทธศาสตร์ที่ ๑** การพัฒนาคุณภาพชีวิตประชาชนในทุกมิติ
- จ. ยุทธศาสตร์การพัฒนาขององค์การบริหารส่วนท้องถิ่นในเขตจังหวัด **ยุทธศาสตร์ที่ ๓** ยุทธศาสตร์การพัฒนาด้านสังคมและคุณภาพชีวิต
๑. ยุทธศาสตร์การพัฒนาขององค์การบริหารส่วนตำบลวังไผ่ **ยุทธศาสตร์ที่ ๓** การพัฒนาคนและคุณภาพชีวิต
- ๑.๑ กลยุทธ์ แนวทางที่ ๒ ส่งเสริมการจัดการศึกษาทั้งระบบเชิงบูรณาการ
- แผนงานการศึกษา งาน : งานระดับก่อนวัยเรียนและประถมศึกษา

ที่	โครงการ/กิจกรรม	วัตถุประสงค์	เป้าหมาย (ผลผลิตของโครงการ)	งบประมาณ					ตัวชี้วัด (KPI)	ผลที่คาดว่าจะได้รับ	หน่วยงานรับผิดชอบ
				๒๕๖๖	๒๕๖๗	๒๕๖๘	๒๕๖๙	๒๕๗๐			
๑๕.	โครงการเยี่ยมบ้านสานสัมพันธ์	เพื่อสร้างความสัมพันธ์อันดีระหว่างครู และผู้ปกครอง	เด็กนักเรียนศูนย์พัฒนาเด็กเล็กตำบลวังไผ่			๕,๐๐๐			ร้อยละ ๘๐ ครูและผู้ปกครองได้สร้างสัมพันธ์ที่ดีต่อกัน	เพื่อสร้างความสัมพันธ์อันดีระหว่างครู และผู้ปกครอง	สำนักปลัด
๑๖.	โครงการแข่งขันกีฬาสี่ศูนย์พัฒนาเด็กเล็ก	เพื่อส่งเสริมกิจกรรมการออกกำลังกายของเด็กเล็ก	เด็กนักเรียนในศูนย์พัฒนาเด็กเล็กตำบลวังไผ่	๘,๐๐๐	๘,๐๐๐	๘,๐๐๐	๘,๐๐๐	๘,๐๐๐	ร้อยละ ๘๐ เด็กนักเรียนได้มีการออกกำลังกายและมีความสุขสามัคคี	เพื่อส่งเสริมกิจกรรมการออกกำลังกายของเด็กเล็ก	สำนักปลัด

รายละเอียดโครงการพัฒนา  
 แผนพัฒนาท้องถิ่น (พ.ศ. ๒๕๖๖-๒๕๗๐) แก้ไขครั้งที่ ๑/๒๕๖๖  
 องค์การบริหารส่วนตำบลวังไผ่ อำเภอห้วยกระเจา จังหวัดกาญจนบุรี

แบบ ผ.๐๒

- ก. ยุทธศาสตร์ชาติ ๒๐ ปี **ยุทธศาสตร์ที่ ๓** ด้านการพัฒนาและเสริมสร้างศักยภาพทรัพยากรมนุษย์
- ข. แผนพัฒนาเศรษฐกิจและสังคมแห่งชาติ ฉบับที่ ๑๓ **หมวดหมู่ที่ ๑๒** ไทยมีกำลังคนสมรรถนะสูง มุ่งเรียนรู้อย่างต่อเนื่อง ตอบโจทย์การพัฒนาแห่งอนาคต
- ค. Sustainable Development Goals : SDGs **เป้าหมายที่ ๔** สร้างหลักประกันว่าทุกคนมีการศึกษาที่มีคุณภาพอย่างครอบคลุมและเท่าเทียม และสนับสนุนโอกาสในการเรียนรู้ตลอดชีวิต
- เป้าประสงค์ที่ ๑** สร้างหลักประกันว่าเด็กชายและเด็กหญิงทุกคนสำเร็จการศึกษาระดับประถมศึกษาและมัธยมศึกษาที่มีคุณภาพ เท่าเทียม และไม่มีค่าใช้จ่าย นำไปสู่ผลลัพธ์ทางการเรียนที่มีประสิทธิผล ภายในปี ๒๕๗๓
- ง. ยุทธศาสตร์จังหวัด **ยุทธศาสตร์ที่ ๑** การพัฒนาคุณภาพชีวิตประชาชนในทุกมิติ
- จ. ยุทธศาสตร์การพัฒนาขององค์การบริหารส่วนตำบลวังไผ่ในเขตจังหวัด **ยุทธศาสตร์ที่ ๓** ยุทธศาสตร์การพัฒนาด้านสังคมและคุณภาพชีวิต
๑. ยุทธศาสตร์การพัฒนาขององค์การบริหารส่วนตำบลวังไผ่ **ยุทธศาสตร์ที่ ๓** การพัฒนาคนและคุณภาพชีวิต
- ๑.๑ กลยุทธ์ แนวทางที่ ๒ ส่งเสริมการจัดการศึกษาทั้งระบบเชิงบูรณาการ
- แผนงานการศึกษา งาน : งานระดับก่อนวัยเรียนและประถมศึกษา

ที่	โครงการ/กิจกรรม	วัตถุประสงค์	เป้าหมาย (ผลผลิตของโครงการ)	งบประมาณ					ตัวชี้วัด (KPI)	ผลที่คาดว่าจะได้รับ	หน่วยงาน รับผิดชอบ
				๒๕๖๖	๒๕๖๗	๒๕๖๘	๒๕๖๙	๒๕๗๐			
๑๗.	โครงการอุดหนุนอาหารกลางวัน โรงเรียนบ้านนาใหม่	เพื่อเป็นค่าอาหารกลางวัน สำหรับเด็กนักเรียนใน โรงเรียน	เด็กนักเรียนโรงเรียน บ้านนาใหม่	๔๑๐,๐๐๐	๔๒๐,๐๐๐	๔๓๐,๐๐๐	๔๔๐,๐๐๐	๔๕๐,๐๐๐	เด็กนักเรียนร้อยละ ๑๐๐ได้รับประทาน อาหารที่ครบทั้ง ๕ หมู่ และถูกหลัก โภชนาการ	เด็กนักเรียนได้รับ ประทานอาหาร กลางวันอย่างทั่วถึง และถูกหลัก โภชนาการ	สำนักปลัด
๑๘.	โครงการอุดหนุนอาหารกลางวัน โรงเรียนบ้านวังไผ่	เพื่อเป็นค่าอาหารกลางวัน สำหรับเด็กนักเรียนใน โรงเรียน	เด็กนักเรียนโรงเรียน บ้านวังไผ่	๕๐๐,๐๐๐	๕๒๐,๐๐๐	๕๓๐,๐๐๐	๕๔๐,๐๐๐	๕๕๐,๐๐๐	เด็กนักเรียนร้อยละ ๑๐๐ได้รับประทาน อาหารที่ครบทั้ง ๕ หมู่ และถูกหลัก โภชนาการ	เด็กนักเรียนได้รับ ประทานอาหาร กลางวันอย่างทั่วถึง และถูกหลัก โภชนาการ	สำนักปลัด

รายละเอียดโครงการพัฒนา  
 แผนพัฒนาท้องถิ่น (พ.ศ. ๒๕๖๖-๒๕๗๐) แก้ไขครั้งที่ ๑/๒๕๖๖  
 องค์การบริหารส่วนตำบลวังไผ่ อำเภอห้วยกระเจา จังหวัดกาญจนบุรี

แบบ ผ.๐๒

- ก. ยุทธศาสตร์ชาติ ๒๐ ปี **ยุทธศาสตร์ที่ ๓** ด้านการพัฒนาและเสริมสร้างศักยภาพทรัพยากรมนุษย์
- ข. แผนพัฒนาเศรษฐกิจและสังคมแห่งชาติ ฉบับที่ ๑๓ **หมวดหมู่ที่ ๑๒** ไทยมีกำลังคนสมรรถนะสูง มุ่งเรียนรู้อย่างต่อเนื่อง ตอบโจทย์การพัฒนาแห่งอนาคต
- ค. Sustainable Development Goals : SDGs **เป้าหมายที่ ๔** สร้างหลักประกันว่าทุกคนมีการศึกษาที่มีคุณภาพอย่างครอบคลุมและเท่าเทียม และสนับสนุนโอกาสในการเรียนรู้ตลอดชีวิต
- เป้าประสงค์ที่ ๑** สร้างหลักประกันว่าเด็กชายและเด็กหญิงทุกคนสำเร็จการศึกษาระดับประถมศึกษาและมัธยมศึกษาที่มีคุณภาพ เท่าเทียม และไม่มีค่าใช้จ่าย นำไปสู่ผลลัพธ์ทางการเรียนรู้ที่มีประสิทธิผล ภายในปี ๒๕๗๓
- ง. ยุทธศาสตร์จังหวัด **ยุทธศาสตร์ที่ ๑** การพัฒนาคุณภาพชีวิตประชาชนในทุกมิติ
- จ. ยุทธศาสตร์การพัฒนาขององค์การบริหารส่วนตำบลวังไผ่ในเขตจังหวัด **ยุทธศาสตร์ที่ ๓** ยุทธศาสตร์การพัฒนาด้านสังคมและคุณภาพชีวิต
๑. ยุทธศาสตร์การพัฒนาขององค์การบริหารส่วนตำบลวังไผ่ **ยุทธศาสตร์ที่ ๓** การพัฒนาคนและคุณภาพชีวิต
- ๑.๑ กลยุทธ์ แนวทางที่ ๒ ส่งเสริมการจัดการศึกษาทั้งระบบเชิงบูรณาการ
- แผนงานการศึกษา งาน : งานระดับก่อนวัยเรียนและประถมศึกษา

ที่	โครงการ/กิจกรรม	วัตถุประสงค์	เป้าหมาย (ผลผลิตของโครงการ)	งบประมาณ					ตัวชี้วัด (KPI)	ผลที่คาดว่าจะได้รับ	หน่วยงาน รับผิดชอบ
				๒๕๖๖	๒๕๖๗	๒๕๖๘	๒๕๖๙	๒๕๗๐			
๑๙.	โครงการอุดหนุนอาหารกลางวัน โรงเรียนบ้านหนองตายอด	เพื่อเป็นค่าอาหารกลางวัน สำหรับเด็กนักเรียนใน โรงเรียน	เด็กนักเรียนโรงเรียนบ้าน หนองตายอด	๓๙๐,๐๐๐	๔๗๐,๐๐๐	๔๘๐,๐๐๐	๔๙๐,๐๐๐	๕๐๐,๐๐๐	เด็กนักเรียนร้อยละ ๑๐๐ได้รับประทาน อาหารที่ครบทั้ง ๕ หมู่ และถูกหลัก โภชนาการ	เด็กนักเรียนได้รับ ประทานอาหาร กลางวันอย่างทั่วถึง และถูกหลัก โภชนาการ	สำนักปลัด
๒๐.	โครงการอุดหนุนอาหารกลางวัน โรงเรียนบ้านอ่างหิน	เพื่อเป็นค่าอาหารกลางวัน สำหรับเด็กนักเรียนใน โรงเรียน	เด็กนักเรียนโรงเรียนบ้าน อ่างหิน	๓๕๐,๐๐๐	๓๙๐,๐๐๐	๔๐๐,๐๐๐	๔๑๐,๐๐๐	๔๒๐,๐๐๐	เด็กนักเรียนร้อยละ ๑๐๐ได้รับประทาน อาหารที่ครบทั้ง ๕ หมู่ และถูกหลัก โภชนาการ	เด็กนักเรียนได้รับ ประทานอาหาร กลางวันอย่างทั่วถึง และถูกหลัก โภชนาการ	สำนักปลัด

รายละเอียดโครงการพัฒนา  
แผนพัฒนาท้องถิ่น ( พ.ศ. ๒๕๖๖-๒๕๗๐ ) แก้ไขครั้งที่ ๑/๒๕๖๖  
องค์การบริหารส่วนตำบลวังไผ่ อำเภอห้วยกระเจา จังหวัดกาญจนบุรี

แบบ ผ.๐๒

- ก. ยุทธศาสตร์ชาติ ๒๐ ปี **ยุทธศาสตร์ที่ ๓** ด้านการพัฒนาและเสริมสร้างศักยภาพทรัพยากรมนุษย์
- ข. แผนพัฒนาเศรษฐกิจและสังคมแห่งชาติ ฉบับที่ ๑๓ **หมุดหมายที่ ๑๒** ไทยมีกำลังคนสมรรถนะสูง มุ่งเรียนรู้อย่างต่อเนื่อง ตอบโจทย์การพัฒนาแห่งอนาคต
- ค. Sustainable Development Goals : SDGs **เป้าหมายที่ ๔** สร้างหลักประกันว่าทุกคนมีการศึกษาที่มีคุณภาพอย่างครอบคลุมและเท่าเทียม และสนับสนุนโอกาสในการเรียนรู้ตลอดชีวิต
- เป้าประสงค์ที่ ๑** สร้างหลักประกันว่าเด็กชายและเด็กหญิงทุกคนสำเร็จการศึกษาระดับประถมศึกษาและมัธยมศึกษาที่มีคุณภาพ เท่าเทียม และไม่มีค่าใช้จ่าย นำไปสู่ผลลัพธ์ทางการเรียนที่มีประสิทธิผล ภายในปี ๒๕๗๓
- ง. ยุทธศาสตร์จังหวัด **ยุทธศาสตร์ที่ ๑** การพัฒนาคุณภาพชีวิตประชาชนในทุกมิติ
- จ. ยุทธศาสตร์การพัฒนาขององค์การบริหารส่วนท้องถิ่นในเขตจังหวัด **ยุทธศาสตร์ที่ ๓** ยุทธศาสตร์การพัฒนาด้านสังคมและคุณภาพชีวิต
๑. ยุทธศาสตร์การพัฒนาขององค์การบริหารส่วนตำบลวังไผ่ **ยุทธศาสตร์ที่ ๓** การพัฒนาคนและคุณภาพชีวิต
- ๑.๑ กลยุทธ์ แนวทางที่ ๒ ส่งเสริมการจัดการศึกษาทั้งระบบเชิงบูรณาการ
- แผนงานการศึกษา งาน : งานระดับก่อนวัยเรียนและประถมศึกษา

ที่	โครงการ/กิจกรรม	วัตถุประสงค์	เป้าหมาย (ผลผลิตของโครงการ)	งบประมาณ					ตัวชี้วัด (KPI)	ผลที่คาดว่าจะได้รับ	หน่วยงาน รับผิดชอบ
				๒๕๖๖	๒๕๖๗	๒๕๖๘	๒๕๖๙	๒๕๗๐			
๒๑.	โครงการสนับสนุนค่าใช้จ่ายการบริหารสถานศึกษาศูนย์พัฒนาเด็กเล็กวัดหนองตายอด (อาหารกลางวัน)	เพื่อเป็นค่าอาหารกลางวันสำหรับศูนย์พัฒนาเด็กเล็กวัดหนองตายอด	เด็กนักเรียนศูนย์พัฒนาเด็กเล็กวัดหนองตายอด	๑๐๐,๐๐๐	๑๘๐,๐๐๐	๑๙๐,๐๐๐	๑๙๑,๐๐๐	๑๙๒,๐๐๐	เด็กปฐมวัยได้รับประทานอาหารครบถ้วน ๑๐๐%	เด็กนักเรียนได้รับอาหารกลางวันอย่างทั่วถึงและถูกหลักโภชนาการ	สำนักปลัด

รายละเอียดโครงการพัฒนา  
 แผนพัฒนาท้องถิ่น (พ.ศ. ๒๕๖๖-๒๕๗๐) แก้ไขครั้งที่ ๑/๒๕๖๖  
 องค์การบริหารส่วนตำบลวังไผ่ อำเภอห้วยกระเจา จังหวัดกาญจนบุรี

แบบ ผ.๐๒

- ก. ยุทธศาสตร์ชาติ ๒๐ ปี **ยุทธศาสตร์ที่ ๒** ยุทธศาสตร์ชาติด้านการสร้างความสามารถในการแข่งขัน
- ข. แผนพัฒนาเศรษฐกิจและสังคมแห่งชาติ ฉบับที่ ๑๓ **หมุดหมายที่ ๒** ไทยเป็นจุดหมายการท่องเที่ยวที่เน้นคุณภาพและความยั่งยืน
- ค. Sustainable Development Goals : SDGs **เป้าหมายที่ ๘** ส่งเสริมการเติบโตทางเศรษฐกิจที่ต่อเนื่อง ครอบคลุม และยั่งยืน การจ้างงานเต็มที่ มีผลิตภาพและการมีงานที่เหมาะสมสำหรับทุกคน
- เป้าประสงค์ที่ ๑** ทำให้การเติบโตทางเศรษฐกิจต่อหัวประชากรมีความยั่งยืนตามบริบทของประเทศ โดยเฉพาะอย่างยิ่งให้ผลิตภัณฑ์มวลรวมในประเทศของประเทศพัฒนาน้อยที่สุด มีการขยายตัวอย่างน้อยร้อยละ ๗ ต่อปี
- ง. ยุทธศาสตร์จังหวัด **ยุทธศาสตร์ที่ ๔** การพัฒนาการท่องเที่ยวอัตลักษณ์คุณค่าสูงและเติบโตอย่างยั่งยืน
- จ. ยุทธศาสตร์การพัฒนาขององค์การปกครองส่วนท้องถิ่นในเขตจังหวัด **ยุทธศาสตร์ที่ ๕** ยุทธศาสตร์การพัฒนาด้านศาสนา ศิลปะ และวัฒนธรรม
๑. ยุทธศาสตร์การพัฒนาขององค์การบริหารส่วนตำบลวังไผ่ **ยุทธศาสตร์ที่ ๓** การพัฒนาคนและคุณภาพชีวิต
- ๑.๑ กลยุทธ์ แนวทางที่ ๓ ส่งเสริมศิลปะ ศาสนา วัฒนธรรม ประเพณี ภูมิปัญญาท้องถิ่นและวันสำคัญ ของชาติ

แผนงานการศาสนา วัฒนธรรม และนันทนาการ งาน : งานศาสนาวัฒนธรรมท้องถิ่น

	โครงการ/กิจกรรม	วัตถุประสงค์	เป้าหมาย (ผลผลิตของโครงการ)	งบประมาณ					ตัวชี้วัด (KPI)	ผลที่คาดว่าจะได้รับ	หน่วยงาน รับผิดชอบ
				๒๕๖๖	๒๕๖๗	๒๕๖๘	๒๕๖๙	๒๕๗๐			
๑.	โครงการจัดงานประเพณีลอยกระทง	เพื่อเป็นการอนุรักษ์ วัฒนธรรมประเพณี ไทยให้คงอยู่สืบไป	จัดกิจกรรมเกี่ยวกับการอนุรักษ์ วัฒนธรรมและประเพณีของ ท้องถิ่น	๗๐,๐๐๐	๗๐,๐๐๐	๗๐,๐๐๐	๗๐,๐๐๐	๗๐,๐๐๐	ประชาชนร้อยละ ๙๐ ได้มีส่วนร่วมใน การอนุรักษ์ประเพณี	ประชาชนได้เข้าร่วมสืบ สานประเพณีอันดีงาม	สำนักปลัด
๒.	โครงการสืบสานประเพณีสงกรานต์	เพื่อเป็นการอนุรักษ์ วัฒนธรรมประเพณีอัน ดีงามของไทยให้คงอยู่ สืบต่อไป	จัดกิจกรรมเกี่ยวกับการอนุรักษ์ วัฒนธรรมและประเพณี	๔๐,๐๐๐	๔๐,๐๐๐	๔๐,๐๐๐	๔๐,๐๐๐	๔๐,๐๐๐	ประชาชนร้อยละ ๙๐ ได้มีส่วนร่วมใน การอนุรักษ์ประเพณี	ประชาชนได้ร่วมสืบสาน ประเพณีอันดีงาม	สำนักปลัด

รายละเอียดโครงการพัฒนา  
แผนพัฒนาท้องถิ่น ( พ.ศ. ๒๕๖๖-๒๕๗๐ ) แก้ไขครั้งที่ ๑/๒๕๖๖  
องค์การบริหารส่วนตำบลวังไผ่ อำเภอห้วยกระเจา จังหวัดกาญจนบุรี

แบบ ผ.๐๒

- ก. ยุทธศาสตร์ชาติ ๒๐ ปี **ยุทธศาสตร์ที่ ๒** ยุทธศาสตร์ชาติด้านการสร้างความสามารถในการแข่งขัน
- ข. แผนพัฒนาเศรษฐกิจและสังคมแห่งชาติ ฉบับที่ ๑๓ **หมุดหมายที่ ๒** ไทยเป็นจุดหมายการท่องเที่ยวที่เน้นคุณภาพและความยั่งยืน
- ค. Sustainable Development Goals : SDGs **เป้าหมายที่ ๘** ส่งเสริมการเติบโตทางเศรษฐกิจที่ต่อเนื่อง ครอบคลุม และยั่งยืน การจ้างงานเต็มที่ มีผลิตภาพและการมีงานที่เหมาะสมสำหรับทุกคน
- เป้าประสงค์ที่ ๑** ทำให้การเติบโตทางเศรษฐกิจต่อหัวประชากรมีความยั่งยืนตามบริบทของประเทศ โดยเฉพาะอย่างยิ่งให้ผลิตภัณฑ์มวลรวมในประเทศของประเทศพัฒนาน้อยที่สุด มีการขยายตัวอย่างน้อยร้อยละ ๗ ต่อปี
- ง. ยุทธศาสตร์จังหวัด **ยุทธศาสตร์ที่ ๔** การพัฒนาการท่องเที่ยวอัตลักษณ์คุณค่าสูงและเติบโตอย่างยั่งยืน
- จ. ยุทธศาสตร์การพัฒนาขององค์การบริหารส่วนท้องถิ่นในเขตจังหวัด **ยุทธศาสตร์ที่ ๕** ยุทธศาสตร์การพัฒนาด้านศาสนา ศิลปะ และวัฒนธรรม
๑. ยุทธศาสตร์การพัฒนาขององค์การบริหารส่วนตำบลวังไผ่ **ยุทธศาสตร์ที่ ๓** การพัฒนาคนและคุณภาพชีวิต
- ๑.๑ กลยุทธ์ แนวทางที่ ๓ ส่งเสริมศิลปะ ศาสนา วัฒนธรรม ประเพณี ภูมิปัญญาท้องถิ่นและวันสำคัญ ของชาติ

แผนงานการศาสนาวัฒนธรรมและนันทนาการ งาน : งานศาสนาวัฒนธรรมท้องถิ่น

ที่	โครงการ/กิจกรรม	วัตถุประสงค์	เป้าหมาย (ผลผลิตของโครงการ)	งบประมาณ					ตัวชี้วัด (KPI)	ผลที่คาดว่าจะได้รับ	หน่วยงาน รับผิดชอบ
				๒๕๖๖	๒๕๖๗	๒๕๖๘	๒๕๖๙	๒๕๗๐			
๓.	โครงการแห่เทียนพรรษา	เพื่อเป็นการส่งเสริม อนุรักษ์ และสืบสานงานประเพณีทางศาสนา	จัดขบวนแห่เทียนพรรษา เพื่อถวายวัดในพื้นที่ตำบลวังไผ่	๕๐,๐๐๐	๑๐๐,๐๐๐	๑๐๐,๐๐๐	๑๐๐,๐๐๐	๑๐๐,๐๐๐	ประชาชนร้อยละ ๙๐ ได้มีส่วนร่วมในการอนุรักษ์ประเพณี	งานประเพณีทางศาสนาได้รับการอนุรักษ์และสืบสานให้คงอยู่สืบไป	สำนักปลัด

รายละเอียดโครงการพัฒนา  
แผนพัฒนาท้องถิ่น ( พ.ศ. ๒๕๖๖-๒๕๗๐ ) แก้ไขครั้งที่ ๑/๒๕๖๖  
องค์การบริหารส่วนตำบลวังไผ่ อำเภอห้วยกระเจา จังหวัดกาญจนบุรี

แบบ ผ.๐๒

- ก. ยุทธศาสตร์ชาติ ๒๐ ปี **ยุทธศาสตร์ที่ ๓** ยุทธศาสตร์ชาติด้านการพัฒนาและเสริมสร้างศักยภาพทรัพยากรมนุษย์
- ข. แผนพัฒนาเศรษฐกิจและสังคมแห่งชาติ ฉบับที่ ๑๓ **หมวดหมู่ที่ ๑๒** ไทยมีกำลังคนสมรรถนะสูง มุ่งเรียนรู้อย่างต่อเนื่อง ตอบโจทย์การพัฒนาแห่งอนาคต
- ค. Sustainable Development Goals : SDGs **เป้าหมายที่ ๓** สร้างหลักประกันว่าคนมีชีวิตที่มีสุขภาพดีและส่งเสริมสวัสดิภาพสำหรับทุกคนในทุกวัย
- เป้าประสงค์ที่ ๑๒** เพิ่มการใช้เงินที่เกี่ยวข้องกับสุขภาพ และการสรรหา การพัฒนา การฝึกฝน และการเก็บรักษากำลังคนด้านสุขภาพในประเทศกำลังพัฒนา โดยเฉพาะอย่างยิ่งในประเทศพัฒนาน้อยที่สุด และรัฐกำลังพัฒนาที่เป็นเกาะขนาดเล็ก
- ง. ยุทธศาสตร์จังหวัด **ยุทธศาสตร์ที่ ๑** การพัฒนาคุณภาพชีวิตประชาชนในทุกมิติ
- จ. ยุทธศาสตร์การพัฒนาขององค์การบริหารส่วนท้องถิ่นในเขตจังหวัด **ยุทธศาสตร์ที่ ๓** ยุทธศาสตร์การพัฒนาด้านสังคมและคุณภาพชีวิต
๑. ยุทธศาสตร์การพัฒนาขององค์การบริหารส่วนตำบลวังไผ่ **ยุทธศาสตร์ที่ ๓** การพัฒนาคนและคุณภาพชีวิต
- ๑.๑ กลยุทธ์ แนวทางที่ ๔ ส่งเสริมการกีฬาและนันทนาการ

แผนงานการศาสนา วัฒนธรรม และนันทนาการ งาน : งานกีฬาและนันทนาการ

ที่	โครงการ/กิจกรรม	วัตถุประสงค์	เป้าหมาย (ผลผลิตของโครงการ)	งบประมาณ					ตัวชี้วัด (KPI)	ผลที่คาดว่าจะได้รับ	หน่วยงาน รับผิดชอบ
				๒๕๖๖	๒๕๖๗	๒๕๖๘	๒๕๖๙	๒๕๗๐			
๑.	โครงการแข่งขันกีฬานักเรียน กลุ่ม SP ห้วยกระเจา ๑” “นาใหม่เกมส์”	เพื่อส่งเสริมสนับสนุนให้เด็ก และเยาวชนได้ออกกำลังกายเพื่อสุขภาพที่ดีขึ้น และ เกิดความสามัคคี	จัดการแข่งขันกีฬานักเรียน กลุ่ม SP ห้วยกระเจา ๑ นาใหม่เกมส์	๑๐๐,๐๐๐		๑๐๐,๐๐๐			เด็กและเยาวชน ได้มีออกกำลังกาย เพิ่มขึ้นร้อยละ๗๐	เด็กและเยาวชนมี ความสุข มีสุขภาพ ที่ดี	สำนักปลัด
๒.	โครงการส่งนักกีฬาเข้าแข่งขัน กีฬามวลชนเชื่อมสัมพันธ์อำเภอ ห้วยกระเจาคัพ	เพื่อส่งเสริมสนับสนุนให้ ประชาชนได้เล่นกีฬา ออก กำลังกายและเกิดความ สามัคคี	จัดการแข่งขันกีฬามวลชนเชื่อม สัมพันธ์อำเภอห้วยกระเจาคัพ เพื่อสร้างความสามัคคีในชุมชน ตำบลวังไผ่	๑๐,๐๐๐		๑๐,๐๐๐	๑๐,๐๐๐	๑๐,๐๐๐	ประชาชนร้อยละ ๘๐มีความ สามัคคี	ประชาชนได้มีส่วน ร่วมในกิจกรรม แข่งขันกีฬาและมี ความสามัคคีกัน	สำนักปลัด

รายละเอียดโครงการพัฒนา  
แผนพัฒนาท้องถิ่น ( พ.ศ. ๒๕๖๖-๒๕๗๐ ) แก้ไขครั้งที่ ๑/๒๕๖๖  
องค์การบริหารส่วนตำบลวังไผ่ อำเภอห้วยกระเจา จังหวัดกาญจนบุรี

แบบ ผ.๐๒

- ก. ยุทธศาสตร์ชาติ ๒๐ ปี **ยุทธศาสตร์ที่ ๓** ยุทธศาสตร์ชาติด้านการพัฒนาและเสริมสร้างศักยภาพทรัพยากรมนุษย์
- ข. แผนพัฒนาเศรษฐกิจและสังคมแห่งชาติ ฉบับที่ ๑๓ **หมวดหมู่ที่ ๑๒** ไทยมีกำลังคนสมรรถนะสูง มุ่งเรียนรู้อย่างต่อเนื่อง ตอบโจทย์การพัฒนาแห่งอนาคต
- ค. Sustainable Development Goals : SDGs **เป้าหมายที่ ๓** สร้างหลักประกันว่าคนมีชีวิตที่มีสุขภาพดีและส่งเสริมสวัสดิภาพสำหรับทุกคนในทุกวัย
- เป้าประสงค์ที่ ๑๒** เพิ่มการใช้เงินที่เกี่ยวข้องกับสุขภาพ และการสรรหา การพัฒนา การฝึกฝน และการเก็บรักษากำลังคนด้านสุขภาพในประเทศกำลังพัฒนา โดยเฉพาะอย่างยิ่งในประเทศพัฒนาน้อยที่สุด และรัฐกำลังพัฒนาที่เป็นเกาะขนาดเล็ก
- ง. ยุทธศาสตร์จังหวัด **ยุทธศาสตร์ที่ ๑** การพัฒนาคุณภาพชีวิตประชาชนในทุกมิติ
- จ. ยุทธศาสตร์การพัฒนาขององค์การบริหารส่วนท้องถิ่นในเขตจังหวัด **ยุทธศาสตร์ที่ ๓** ยุทธศาสตร์การพัฒนาด้านสังคมและคุณภาพชีวิต
๑. ยุทธศาสตร์การพัฒนาขององค์การบริหารส่วนตำบลวังไผ่ **ยุทธศาสตร์ที่ ๓** การพัฒนาคนและคุณภาพชีวิต
- ๑.๑ กลยุทธ์ แนวทางที่ ๔ ส่งเสริมการกีฬาและนันทนาการ

แผนงานการศาสนา วัฒนธรรม และนันทนาการ งาน : งานกีฬาและนันทนาการ

ที่	โครงการ/กิจกรรม	วัตถุประสงค์	เป้าหมาย (ผลผลิตของโครงการ)	งบประมาณ					ตัวชี้วัด (KPI)	ผลที่คาดว่าจะได้รับ	หน่วยงาน รับผิดชอบ
				๒๕๖๖	๒๕๖๗	๒๕๖๘	๒๕๖๙	๒๕๗๐			
๓	โครงการขอรับเงินอุดหนุนการจัดการแข่งขันกีฬาแห่งชาติ ครั้งที่ ๔๘ “กาญจนบุรีเกมส์” และการแข่งขันกีฬาคณพิการแห่งชาติ ครั้งที่ ๓๘ “กาญจนิกานเกมส์” ประจำปีงบประมาณ พ.ศ.๒๕๖๖	เพื่อให้ประชาชน เยาวชน นักเรียน นักศึกษาในจังหวัดกาญจนบุรีมีสนามกีฬาที่มีมาตรฐานปลอดภัยในการออกกำลังกาย และป้องกันปัญหาเสพติดในกลุ่มเยาวชน	๑. สนามกีฬาภายในจังหวัดกาญจนบุรี จำนวน ๕๐ สนามได้รับการปรับปรุงซ่อมแซม ๒. สถานที่พักนักกีฬาจำนวน ๒๐ แห่งได้รับการปรับปรุงซ่อมแซม	๒๕๐,๐๐๐					ร้อยละ ๘๐ ของประชาชนในจังหวัดกาญจนบุรีมีสนามกีฬาที่มีมาตรฐาน ปลอดภัยในการออกกำลังกาย	ประชาชน เยาวชนในจังหวัดกาญจนบุรีมีสนามกีฬาที่มีมาตรฐาน ปลอดภัยในการออกกำลังกาย	สำนักปลัด

รายละเอียดโครงการพัฒนา  
แผนพัฒนาท้องถิ่น( พ.ศ. ๒๕๖๖-๒๕๗๐ ) แก้ไขครั้งที่ ๑/๒๕๖๖  
องค์การบริหารส่วนตำบลวังไผ่ อำเภอห้วยกระเจา จังหวัดกาญจนบุรี

แบบ ผ.๑๒

- ก. ยุทธศาสตร์ชาติ ๒๐ ปี **ยุทธศาสตร์ที่ ๓** ด้านการพัฒนาและเสริมสร้างศักยภาพทรัพยากรมนุษย์
- ข. แผนพัฒนาเศรษฐกิจและสังคมแห่งชาติ ฉบับที่ ๑๓ **หมุดหมายที่ ๑๒** ไทยมีกำลังคนสมรรถนะสูง มุ่งเรียนรู้อย่างต่อเนื่อง ตอบโจทย์การพัฒนาแห่งอนาคต
- ค. Sustainable Development Goals : SDGs **เป้าหมายที่ ๓** สร้างหลักประกันว่าคนมีชีวิตที่มีสุขภาพดีและส่งเสริมสวัสดิภาพสำหรับทุกคนในทุกวัย
- เป้าประสงค์ที่ ๑๒** เพิ่มการใช้เงินที่เกี่ยวข้องกับสุขภาพ และการสรรหา การพัฒนา การฝึกฝน และการเก็บรักษากำลังคนด้านสุขภาพในประเทศกำลังพัฒนา โดยเฉพาะอย่างยิ่งในประเทศพัฒนาน้อยที่สุด และรัฐกำลังพัฒนาที่เป็นเกาะขนาดเล็ก
- ง. ยุทธศาสตร์จังหวัด **ยุทธศาสตร์ที่ ๑** การพัฒนาคุณภาพชีวิตประชาชนในทุกมิติ
- จ. ยุทธศาสตร์การพัฒนาขององค์การบริหารส่วนท้องถิ่นในเขตจังหวัด **ยุทธศาสตร์ที่ ๓** ยุทธศาสตร์การพัฒนาด้านสังคมและคุณภาพชีวิต
๑. ยุทธศาสตร์การพัฒนาขององค์การบริหารส่วนตำบลวังไผ่ **ยุทธศาสตร์ที่ ๓** การพัฒนาคนและคุณภาพชีวิต
- ๑.๑ กลยุทธ์ แนวทางที่ ๕ ส่งเสริมการจัดสวัสดิการสังคมและสังคมสงเคราะห์
- แผนงานสังคมสงเคราะห์ งาน : งานสวัสดิการสังคมและสังคมสงเคราะห์

ที่	โครงการ/กิจกรรม	วัตถุประสงค์	เป้าหมาย (ผลผลิตของโครงการ)	งบประมาณ					ตัวชี้วัด (KPI)	ผลที่คาดว่าจะได้รับ	หน่วยงาน รับผิดชอบ
				๒๕๖๖	๒๕๖๗	๒๕๖๘	๒๕๖๙	๒๕๗๐			
๑.	โครงการอาสาสมัครดูแลผู้สูงอายุ (อผส.) รวมพลัง ใส่ใจผู้สูงวัย	เพื่อเป็นการดูแลคุณภาพชีวิตผู้สูงอายุ และพัฒนาศักยภาพของอาสาสมัครดูแลผู้สูงอายุ (อผส.)	จัดกิจกรรมต่าง ๆ โดยเชิญวิทยากรมาอบรมให้ความรู้	๓๐,๐๐๐					ร้อยละ ๘๐ ของอาสาสมัครดูแลผู้สูงอายุและผู้พิการผู้สูงอายุได้รับทักษะการดูแลส่งเสริมสุขภาพผู้สูงอายุแบบองค์รวม	อาสาสมัครดูแลผู้สูงอายุและผู้พิการสามารถแนะนำและช่วยดูแลผู้สูงอายุได้	สำนักปลัด
๒.	โครงการทบทวนหน้าที่อาสาสมัครดูแลผู้สูงอายุที่บ้าน (อผส.)	เพื่อเป็นการดูแลคุณภาพชีวิตผู้สูงอายุ และพัฒนาศักยภาพของอาสาสมัครดูแลผู้สูงอายุ (อผส.)	จัดกิจกรรมต่าง ๆ โดยเชิญวิทยากรมาอบรมให้ความรู้		๓๐,๐๐๐				ร้อยละ ๘๐ ของอาสาสมัครดูแลผู้สูงอายุในพื้นที่ได้รับทราบทบทวนความรู้ทักษะ	อาสาสมัครดูแลผู้สูงอายุในพื้นที่ได้รับทราบทบทวนความรู้ทักษะ	สำนักปลัด

รายละเอียดโครงการพัฒนา  
 แผนพัฒนาท้องถิ่น (พ.ศ. ๒๕๖๖-๒๕๗๐) แก้ไขครั้งที่ ๑/๒๕๖๖  
 องค์การบริหารส่วนตำบลวังไผ่ อำเภอห้วยกระเจา จังหวัดกาญจนบุรี

แบบ ผ.๑๒

- ก. ยุทธศาสตร์ชาติ ๒๐ ปี **ยุทธศาสตร์ที่ ๓** ด้านการพัฒนาและเสริมสร้างศักยภาพทรัพยากรมนุษย์
- ข. แผนพัฒนาเศรษฐกิจและสังคมแห่งชาติ ฉบับที่ ๑๓ **หมุดหมายที่ ๑๒** ไทยมีกำลังคนสมรรถนะสูง มุ่งเรียนรู้อย่างต่อเนื่อง ตอบโจทย์การพัฒนาแห่งอนาคต
- ค. Sustainable Development Goals : SDGs **เป้าหมายที่ ๓** สร้างหลักประกันว่าคนมีชีวิตที่มีสุขภาพดีและส่งเสริมสวัสดิภาพสำหรับทุกคนในทุกวัย
- เป้าประสงค์ที่ ๑๒** เพิ่มการใช้เงินที่เกี่ยวข้องกับสุขภาพ และการสรรหา การพัฒนา การฝึกฝน และการเก็บรักษากำลังคนด้านสุขภาพในประเทศกำลังพัฒนา โดยเฉพาะอย่างยิ่งในประเทศพัฒนาน้อยที่สุด และรัฐกำลังพัฒนาที่เป็นเกาะขนาดเล็ก
- ง. ยุทธศาสตร์จังหวัด **ยุทธศาสตร์ที่ ๑** การพัฒนาคุณภาพชีวิตประชาชนในทุกมิติ
- จ. ยุทธศาสตร์การพัฒนาขององค์การบริหารส่วนท้องถิ่นในเขตจังหวัด **ยุทธศาสตร์ที่ ๓** ยุทธศาสตร์การพัฒนาด้านสังคมและคุณภาพชีวิต
๑. ยุทธศาสตร์การพัฒนาขององค์การบริหารส่วนตำบลวังไผ่ **ยุทธศาสตร์ที่ ๓** การพัฒนาคนและคุณภาพชีวิต
- ๑.๑ กลยุทธ์ แนวทางที่ ๕ ส่งเสริมการจัดสวัสดิการสังคมและสังคมสงเคราะห์
- แผนงานสังคมสงเคราะห์ งาน : งานสวัสดิการสังคมและสังคมสงเคราะห์

ที่	โครงการ/กิจกรรม	วัตถุประสงค์	เป้าหมาย (ผลผลิตของโครงการ)	งบประมาณ					ตัวชี้วัด (KPI)	ผลที่คาดว่าจะได้รับ	หน่วยงาน รับผิดชอบ
				๒๕๖๖	๒๕๖๗	๒๕๖๘	๒๕๖๙	๒๕๗๐			
๓.	โครงการอบรมอาสาสมัครดูแลผู้สูงอายุ (อผส.) ประจำปี ๒๕๖๘	เพื่อเป็นการดูแลคุณภาพชีวิตผู้สูงอายุและพัฒนาศักยภาพของอาสาสมัครดูแลผู้สูงอายุ (อผส.)	จัดกิจกรรมต่าง ๆ โดยเชิญวิทยากรมาอบรมให้ความรู้			๓๐,๐๐๐			ร้อยละ ๘๐ ของอาสาสมัครดูแลผู้สูงอายุได้รับความรู้ การดูแลสุขภาพผู้สูงอายุแบบองค์รวม	อาสาสมัครดูแลผู้สูงอายุและผู้พิการสามารถแนะนำและช่วยดูแลผู้สูงอายุได้	สำนักปลัด
๔.	โครงการอบรมอาสาสมัครดูแลผู้สูงอายุ (อผส.) ประจำปี ๒๕๖๙	เพื่อเป็นการดูแลคุณภาพชีวิตผู้สูงอายุและพัฒนาศักยภาพของอาสาสมัครดูแลผู้สูงอายุ (อผส.)	จัดกิจกรรมต่าง ๆ โดยเชิญวิทยากรมาอบรมให้ความรู้				๓๐,๐๐๐		ร้อยละ ๘๐ ของอาสาสมัครดูแลผู้สูงอายุได้รับความรู้ การดูแลสุขภาพผู้สูงอายุแบบองค์รวม	อาสาสมัครดูแลผู้สูงอายุและผู้พิการสามารถแนะนำและช่วยดูแลผู้สูงอายุได้	สำนักปลัด

รายละเอียดโครงการพัฒนา  
แผนพัฒนาท้องถิ่น ( พ.ศ. ๒๕๖๖-๒๕๗๐ ) แก้ไขครั้งที่ ๑/๒๕๖๖  
องค์การบริหารส่วนตำบลวังไผ่ อำเภอห้วยกระเจา จังหวัดกาญจนบุรี

แบบ ผ.๐๒

- ก. ยุทธศาสตร์ชาติ ๒๐ ปี **ยุทธศาสตร์ที่ ๓** ด้านการพัฒนาและเสริมสร้างศักยภาพทรัพยากรมนุษย์
- ข. แผนพัฒนาเศรษฐกิจและสังคมแห่งชาติ ฉบับที่ ๑๓ **หมุดหมายที่ ๑๒** ไทยมีกำลังคนสมรรถนะสูง มุ่งเรียนรู้อย่างต่อเนื่อง ตอบโจทย์การพัฒนาแห่งอนาคต
- ค. Sustainable Development Goals : SDGs **เป้าหมายที่ ๓** สร้างหลักประกันว่าคนมีชีวิตที่มีสุขภาพดีและส่งเสริมสวัสดิภาพสำหรับทุกคนในทุกวัย
- เป้าประสงค์ที่ ๑๒** เพิ่มการใช้เงินที่เกี่ยวข้องกับสุขภาพ และการสรรหา การพัฒนา การฝึกฝน และการเก็บรักษากำลังคนด้านสุขภาพในประเทศกำลังพัฒนา โดยเฉพาะอย่างยิ่งในประเทศพัฒนาน้อยที่สุด และรัฐกำลังพัฒนาที่เป็นเกาะขนาดเล็ก
- ง. ยุทธศาสตร์จังหวัด **ยุทธศาสตร์ที่ ๑** การพัฒนาคุณภาพชีวิตประชาชนในทุกมิติ
- จ. ยุทธศาสตร์การพัฒนาขององค์การบริหารส่วนท้องถิ่นในเขตจังหวัด **ยุทธศาสตร์ที่ ๓** ยุทธศาสตร์การพัฒนาด้านสังคมและคุณภาพชีวิต
๑. ยุทธศาสตร์การพัฒนาขององค์การบริหารส่วนตำบลวังไผ่ **ยุทธศาสตร์ที่ ๓** การพัฒนาคนและคุณภาพชีวิต
- ๑.๑ กลยุทธ์ แนวทางที่ ๕ ส่งเสริมการจัดสวัสดิการสังคมและสังคมสงเคราะห์
- แผนงานสังคมสงเคราะห์ งาน : งานสวัสดิการสังคมและสังคมสงเคราะห์

ที่	โครงการ/กิจกรรม	วัตถุประสงค์	เป้าหมาย (ผลผลิตของโครงการ)	งบประมาณ					ตัวชี้วัด (KPI)	ผลที่คาดว่าจะได้รับ	หน่วยงาน รับผิดชอบ
				๒๕๖๖	๒๕๖๗	๒๕๖๘	๒๕๖๙	๒๕๗๐			
๕.	โครงการอบรมอาสาสมัครดูแลผู้สูงอายุ (อผส.) ประจำปี ๒๕๗๐	เพื่อเป็นการดูแลคุณภาพชีวิตผู้สูงอายุ และพัฒนาศักยภาพของอาสาสมัครดูแลผู้สูงอายุ (อผส.)	จัดกิจกรรมต่าง ๆ โดยเชิญวิทยากรมาอบรมให้ความรู้					๓๐,๐๐๐	ร้อยละ ๘๐ ของอาสาสมัครดูแลผู้สูงอายุได้รับความรู้ การดูแลสุขภาพผู้สูงอายุแบบองค์รวม	อาสาสมัครดูแลผู้สูงอายุและผู้จัดการสามารถแนะนำและช่วยดูแลผู้สูงอายุได้	สำนักปลัด
๖.	อุดหนุนกาชาดจังหวัดกาญจนบุรี	เพื่อช่วยเหลือประชาชนที่เดือดร้อน	เพื่อจ่ายเป็นเงินอุดหนุนให้เหล่ากาชาดจังหวัดกาญจนบุรี	๕,๐๐๐	๕,๐๐๐	๕,๐๐๐	๕,๐๐๐	๕,๐๐๐	ร้อยละ ๘๐ ของผู้ยากไร้ในจังหวัดกาญจนบุรีมีคุณภาพชีวิตที่ดีขึ้น	ประชาชนที่เดือดร้อนได้รับการช่วยเหลือ	สำนักปลัด

รายละเอียดโครงการพัฒนา  
 แผนพัฒนาท้องถิ่น (พ.ศ. ๒๕๖๖-๒๕๗๐) แก้ไขครั้งที่ ๑/๒๕๖๖  
 องค์การบริหารส่วนตำบลวังไผ่ อำเภอห้วยกระเจา จังหวัดกาญจนบุรี

แบบ ผ.๐๒

- ก. ยุทธศาสตร์ชาติ ๒๐ ปี **ยุทธศาสตร์ที่ ๓** ยุทธศาสตร์ชาติด้านการพัฒนาและเสริมสร้างศักยภาพทรัพยากรมนุษย์
- ข. แผนพัฒนาเศรษฐกิจและสังคมแห่งชาติ ฉบับที่ ๑๓ **หมวดหมู่ที่ ๑๒** ไทยมีกำลังคนสมรรถนะสูง มุ่งเรียนรู้อย่างต่อเนื่อง ตอบโจทย์การพัฒนาแห่งอนาคต
- ค. Sustainable Development Goals : SDGs **เป้าหมายที่ ๓** สร้างหลักประกันว่าคนมีชีวิตที่มีสุขภาพดีและส่งเสริมสวัสดิภาพสำหรับทุกคนในทุกวัย
- เป้าประสงค์ที่ ๑๒** เพิ่มการใช้เงินที่เกี่ยวข้องกับสุขภาพ และการสรรหา การพัฒนา การฝึกฝน และการเก็บรักษากำลังคนด้านสุขภาพในประเทศกำลังพัฒนา โดยเฉพาะอย่างยิ่งในประเทศพัฒนาน้อยที่สุด และรัฐกำลังพัฒนาที่เป็นเกาะขนาดเล็ก
- ง. ยุทธศาสตร์จังหวัด **ยุทธศาสตร์ที่ ๑** การพัฒนาคุณภาพชีวิตประชาชนในทุกมิติ
- จ. ยุทธศาสตร์การพัฒนาขององค์การบริหารส่วนท้องถิ่นในเขตจังหวัด **ยุทธศาสตร์ที่ ๓** ยุทธศาสตร์การพัฒนาด้านสังคมและคุณภาพชีวิต
๑. ยุทธศาสตร์การพัฒนาขององค์การบริหารส่วนตำบลวังไผ่ **ยุทธศาสตร์ที่ ๓** การพัฒนาคนและคุณภาพชีวิต
- ๑.๑ กลยุทธ์ แนวทางที่ ๕ ส่งเสริมการจัดสวัสดิการสังคมและสังคมสงเคราะห์

แผนงานงบกลาง งาน : งานงบกลาง

ที่	โครงการ/กิจกรรม	วัตถุประสงค์	เป้าหมาย (ผลผลิตของโครงการ)	งบประมาณ					ตัวชี้วัด (KPI)	ผลที่คาดว่าจะได้รับ	หน่วยงานรับผิดชอบ
				๒๕๖๖	๒๕๖๗	๒๕๖๘	๒๕๖๙	๒๕๗๐			
๑.	โครงการสนับสนุนเบี้ยยังชีพผู้สูงอายุ	เพื่อสงเคราะห์ผู้สูงอายุในตำบลวังไผ่	จ่ายเบี้ยยังชีพตามจำนวนผู้สูงอายุ ในบัญชีที่ได้รับอนุมัติในตำบลวังไผ่	๖,๕๐๐,๐๐๐	๖,๕๐๐,๐๐๐	๖,๕๐๐,๐๐๐	๖,๕๐๐,๐๐๐	๖,๕๐๐,๐๐๐	ผู้สูงอายุในตำบลวังไผ่ ได้รับเบี้ยยังชีพครบทุกราย	ผู้สูงอายุได้รับการสงเคราะห์ และมีคุณภาพชีวิตที่ดีขึ้น	สำนักปลัด
๒.	โครงการสนับสนุนเบี้ยยังชีพผู้ติดเชื้อเอดส์	เพื่อสงเคราะห์ผู้ป่วยเอดส์ในตำบลวังไผ่	จ่ายเบี้ยยังชีพตามจำนวนผู้ติดเชื้อเอดส์ ในบัญชีที่ได้รับอนุมัติ ในตำบลวังไผ่	๖๐,๐๐๐	๖๐,๐๐๐	๖๐,๐๐๐	๖๐,๐๐๐	๖๐,๐๐๐	ผู้ติดเชื้อเอดส์ในตำบลวังไผ่ ได้รับเบี้ยยังชีพครบทุกราย	ผู้ติดเชื้อเอดส์ได้รับการสงเคราะห์ และมีคุณภาพชีวิตที่ดีขึ้น	สำนักปลัด

รายละเอียดโครงการพัฒนา  
แผนพัฒนาท้องถิ่น( พ.ศ. ๒๕๖๖-๒๕๗๐ )  
องค์การบริหารส่วนตำบลวังไผ่ อำเภอห้วยกระเจา จังหวัดกาญจนบุรี

แบบ ผ.๐๒

- ก. ยุทธศาสตร์ชาติ ๒๐ ปี **ยุทธศาสตร์ที่ ๓** ยุทธศาสตร์ชาติด้านการพัฒนาและเสริมสร้างศักยภาพทรัพยากรมนุษย์
- ข. แผนพัฒนาเศรษฐกิจและสังคมแห่งชาติ ฉบับที่ ๑๓ **หมวดหมู่ที่ ๑๒** ไทยมีกำลังคนสมรรถนะสูง มุ่งเรียนรู้อย่างต่อเนื่อง ตอบโจทย์การพัฒนาแห่งอนาคต
- ค. Sustainable Development Goals : SDGs **เป้าหมายที่ ๓** สร้างหลักประกันว่าคนมีชีวิตที่มีสุขภาพดีและส่งเสริมสวัสดิภาพสำหรับทุกคนในทุกวัย
- เป้าประสงค์ที่ ๑๒** เพิ่มการใช้เงินที่เกี่ยวข้องกับสุขภาพ และการสรรหา การพัฒนา การฝึกฝน และการเก็บรักษากำลังคนด้านสุขภาพในประเทศกำลังพัฒนา โดยเฉพาะอย่างยิ่งในประเทศพัฒนาน้อยที่สุด และรัฐกำลังพัฒนาที่เป็นเกาะขนาดเล็ก
- ง. ยุทธศาสตร์จังหวัด **ยุทธศาสตร์ที่ ๑** การพัฒนาคุณภาพชีวิตประชาชนในทุกมิติ
- จ. ยุทธศาสตร์การพัฒนาขององค์การปกครองส่วนท้องถิ่นในเขตจังหวัด **ยุทธศาสตร์ที่ ๓** ยุทธศาสตร์การพัฒนาด้านสังคมและคุณภาพชีวิต
๑. ยุทธศาสตร์การพัฒนาขององค์การบริหารส่วนตำบลวังไผ่ **ยุทธศาสตร์ที่ ๓** การพัฒนาคนและคุณภาพชีวิต
- ๑.๑ กลยุทธ์ แนวทางที่ ๕ ส่งเสริมการจัดสวัสดิการสังคมและสังคมสงเคราะห์

แผนงานงบกลาง งาน : งานงบกลาง

ที่	โครงการ/กิจกรรม	วัตถุประสงค์	เป้าหมาย (ผลผลิตของโครงการ)	งบประมาณ					ตัวชี้วัด (KPI)	ผลที่คาดว่าจะได้รับ	หน่วยงานรับผิดชอบ
				๒๕๖๖	๒๕๖๗	๒๕๖๘	๒๕๖๙	๒๕๗๐			
๓.	โครงการสนับสนุนเบี้ยยังชีพผู้พิการ	เพื่อสงเคราะห์ผู้พิการในตำบลวังไผ่	จ่ายเบี้ยยังชีพตามจำนวนผู้พิการ ในบัญชีที่ได้รับอนุมัติในตำบลวังไผ่	๑,๕๐๐,๐๐๐	๑,๕๐๐,๐๐๐	๑,๖๐๐,๐๐๐	๑,๖๕๐,๐๐๐	๑,๗๐๐,๐๐๐	ผู้พิการได้รับเบี้ยยังชีพครบถ้วนทุกราย	ผู้พิการได้รับการสงเคราะห์ และมีคุณภาพชีวิตที่ดีขึ้น	สำนักปลัด

รายละเอียดโครงการพัฒนา  
 แผนพัฒนาท้องถิ่น ( พ.ศ. ๒๕๖๖-๒๕๗๐ ) แก้ไขครั้งที่ ๑/๒๕๖๖  
 องค์การบริหารส่วนตำบลวังไผ่ อำเภอห้วยกระเจา จังหวัดกาญจนบุรี

แบบ ผ.๐๒

- ก. ยุทธศาสตร์ชาติ ๒๐ ปี **ยุทธศาสตร์ที่ ๓** ยุทธศาสตร์ชาติด้านการพัฒนาและเสริมสร้างศักยภาพทรัพยากรมนุษย์
- ข. แผนพัฒนาเศรษฐกิจและสังคมแห่งชาติ ฉบับที่ ๑๓ **หมวดหมู่ที่ ๑๒** ไทยมีกำลังคนสมรรถนะสูง มุ่งเรียนรู้อย่างต่อเนื่อง ตอบโจทย์การพัฒนาแห่งอนาคต
- ค. Sustainable Development Goals : SDGs **เป้าหมายที่ ๓** สร้างหลักประกันว่าคนมีชีวิตที่มีสุขภาพดีและส่งเสริมสวัสดิภาพสำหรับทุกคนในทุกวัย **เป้าประสงค์ที่ ๕** เสริมสร้างการป้องกันและการรักษาการใช้สารในทางที่ผิด ซึ่งรวมถึงการใชยาเสพติดในทางที่ผิดและการใช้แอลกอฮอล์ในทางอันตราย
- ง. ยุทธศาสตร์จังหวัด **ยุทธศาสตร์ที่ ๑** การพัฒนาคุณภาพชีวิตประชาชนในทุกมิติ
- จ. ยุทธศาสตร์การพัฒนาขององค์กรปกครองส่วนท้องถิ่นในเขตจังหวัด **ยุทธศาสตร์ที่ ๓** ยุทธศาสตร์การพัฒนาด้านสังคมและคุณภาพชีวิต
๑. ยุทธศาสตร์การพัฒนาขององค์การบริหารส่วนตำบลวังไผ่ **ยุทธศาสตร์ที่ ๓** การพัฒนาคนและคุณภาพชีวิต
- ๑.๑ กลยุทธ์ แนวทางที่ ๖ ส่งเสริมการสร้างความเข้มแข็งของชุมชน
- แผนงานสร้างความเข้มแข็งของชุมชน งาน : งานส่งเสริมและสนับสนุนความเข้มแข็งของชุมชน

ที่	โครงการ/กิจกรรม	วัตถุประสงค์	เป้าหมาย (ผลผลิตของโครงการ)	งบประมาณ					ตัวชี้วัด (KPI)	ผลที่คาดว่าจะได้รับ	หน่วยงาน รับผิดชอบ
				๒๕๖๖	๒๕๖๗	๒๕๖๘	๒๕๖๙	๒๕๗๐			
๑.	โครงการแข่งขันกีฬาต้านยาเสพติด	เพื่อให้ประชาชนใช้เวลาว่างให้เกิดประโยชน์ ห่างไกลยาเสพติด และส่งเสริมการออกกำลังกาย	ประชาชนในตำบลวังไผ่	๖๐,๐๐๐	๖๐,๐๐๐	๖๐,๐๐๐	๖๐,๐๐๐	๖๐,๐๐๐	ปัญหายาเสพติด เป็น ๐	ประชาชนห่างไกลยาเสพติดได้ออกกำลังกายทำให้มีสุขภาพแข็งแรงยิ่งขึ้น	สำนักปลัด
๒.	โครงการป้องกันและแก้ไขปัญหายาเสพติดเชิงรุก	๑.เพื่อสนองนโยบายรัฐบาล ๒.เพื่อควบคุมการขยายตัวของยาเสพติด และลดการแพร่ระบาดของยาเสพติดในพื้นที่ ๓.เพื่อป้องกันกลุ่มเสี่ยงไม่ให้เข้าไปเกี่ยวข้องกับยาเสพติด ๔.เพื่อค้นหาผู้เสพยา ผู้ติดยาเสพติดเข้าสู่กระบวนการบำบัดรักษาต่อไป	กิจกรรมการฝึกอบรมสร้างเครือข่ายร่วมมือกับหน่วยงานที่เกี่ยวข้อง บำบัด พื้นฟู และป้องกัน		๕๐,๐๐๐	๕๐,๐๐๐			ยาเสพติด ลดลงเป็น ๐	เยาวชน ชุมชน เข้มแข็งหมู่บ้านปลอดยาเสพติด	สำนักปลัด

รายละเอียดโครงการพัฒนา  
แผนพัฒนาท้องถิ่น ( พ.ศ. ๒๕๖๖-๒๕๗๐ ) แก้ไขครั้งที่ ๑/๒๕๖๖  
องค์การบริหารส่วนตำบลวังไผ่ อำเภอห้วยกระเจา จังหวัดกาญจนบุรี

แบบ ผ.๐๒

- ก. ยุทธศาสตร์ชาติ ๒๐ ปี **ยุทธศาสตร์ที่ ๔** ยุทธศาสตร์ชาติด้านการสร้างโอกาสและความเสมอภาคทางสังคม
- ข. แผนพัฒนาเศรษฐกิจและสังคมแห่งชาติ ฉบับที่ ๑๓ **หมวดหมู่ที่ ๑๒** ไทยมีกำลังคนสมรรถนะสูง มุ่งเรียนรู้อย่างต่อเนื่อง ตอบโจทย์การพัฒนาแห่งอนาคต
- ค. Sustainable Development Goals : SDGs **เป้าหมายที่ ๑๖** ส่งเสริมสังคมที่สงบสุขและครอบคลุม เพื่อการพัฒนาที่ยั่งยืน ให้ทุกคนเข้าถึงความยุติธรรม และสร้างสถาบันที่มีประสิทธิภาพ รับผิดชอบ และครอบคลุมในทุกระดับ

**เป้าประสงค์ ๗** สร้างหลักประกันว่าจะมีกระบวนการตัดสินใจที่มีความรับผิดชอบต่อครอบคลุม มีส่วนร่วม และมีความเป็นตัวแทนที่ดี ในทุกระดับการตัดสินใจ

- ง. ยุทธศาสตร์จังหวัด **ยุทธศาสตร์ที่ ๑** การพัฒนาคุณภาพชีวิตประชาชนในทุกมิติ
- จ. ยุทธศาสตร์การพัฒนารองคกรปกครองส่วนท้องถิ่นในเขตจังหวัด **ยุทธศาสตร์ที่ ๓** ยุทธศาสตร์การพัฒนาด้านสังคมและคุณภาพชีวิต
๑. ยุทธศาสตร์การพัฒนาขององค์การบริหารส่วนตำบลวังไผ่ **ยุทธศาสตร์ที่ ๓** การพัฒนาคนและคุณภาพชีวิต
- ๑.๑ กลยุทธ์ แนวทางที่ ๖ ส่งเสริมการสร้างเสริมความเข้มแข็งของชุมชน

แผนงานสร้างความเข้มแข็งของชุมชน งาน : งานส่งเสริมและสนับสนุนความเข้มแข็งของชุมชน

ที่	โครงการ/กิจกรรม	วัตถุประสงค์	เป้าหมาย (ผลผลิตของโครงการ)	งบประมาณ					ตัวชี้วัด (KPI)	ผลที่คาดว่าจะได้รับ	หน่วยงาน รับผิดชอบ
				๒๕๖๖	๒๕๖๗	๒๕๖๘	๒๕๖๙	๒๕๗๐			
๓.	โครงการ อบรม.สัมฤทธิ์	เพื่อให้การปฏิบัติงานมีประสิทธิภาพ บรรลุตามเป้าหมาย และสร้างความสะดวกในการติดต่อ	ประชาชนและผู้มาติดต่อราชการ		๕๐,๐๐๐				ประชาชน ร้อยละ ๘๐ มีความพึงพอใจสูงสุดในการรับบริการจาก อบต.	อบต.วังไผ่ มีประสิทธิภาพในการปฏิบัติงานที่สูงขึ้น และประชาชนเกิดความพึงพอใจในการรับบริการ	สำนักปลัด
๔.	โครงการจัดประชุมประชาคม การจัดทำแผนพัฒนาท้องถิ่น ร่วมกับแผนชุมชน	เพื่อให้ชุมชนรู้จักการใช้ข้อมูลในการวางแผนพัฒนาหมู่บ้าน/ชุมชนได้อย่างมีประสิทธิภาพ	ประชุมประชาคมเพื่อจัดทำแผนพัฒนาท้องถิ่น		๕๐,๐๐๐			๕๐,๐๐๐	โครงการในแผนชุมชนถูกบรรจุในแผนพัฒนาฯ ๑๐๐ %	มีกรอบและแนวทางในการแก้ปัญหาของประชาชนได้	สำนักปลัด

รายละเอียดโครงการพัฒนา  
แผนพัฒนาท้องถิ่น( พ.ศ. ๒๕๖๖-๒๕๗๐ ) แก้ไขครั้งที่ ๑/๒๕๖๖  
องค์การบริหารส่วนตำบลวังไผ่ อำเภอห้วยกระเจา จังหวัดกาญจนบุรี

แบบ ผ.๐๒

- ก. ยุทธศาสตร์ชาติ ๒๐ ปี **ยุทธศาสตร์ที่ ๓** ยุทธศาสตร์ชาติด้านการพัฒนาและเสริมสร้างศักยภาพทรัพยากรมนุษย์
- ข. แผนพัฒนาเศรษฐกิจและสังคมแห่งชาติ ฉบับที่ ๑๓ **หมวดหมู่ที่ ๑๒** ไทยมีกำลังคนสมรรถนะสูง มุ่งเรียนรู้อย่างต่อเนื่อง ตอบโจทย์การพัฒนาแห่งอนาคต
- ค. Sustainable Development Goals : SDGs **เป้าหมายที่ ๑๖** ส่งเสริมสังคมที่สงบสุขและครอบคลุม เพื่อการพัฒนาที่ยั่งยืน ให้ทุกคนเข้าถึงความยุติธรรม และสร้างสถาบันที่มีประสิทธิภาพ รับผิดชอบ และครอบคลุมในทุกระดับ

**เป้าประสงค์ที่ ๑๐** สร้างหลักประกันว่าสาธารณชนสามารถเข้าถึงข้อมูลและมีการปกป้องเสรีภาพขั้นพื้นฐาน โดยเป็นไปตามกฎหมายภายในประเทศและความตกลงระหว่างประเทศ

- ง. ยุทธศาสตร์จังหวัด **ยุทธศาสตร์ที่ ๑** การพัฒนาคุณภาพชีวิตประชาชนในทุกมิติ
- จ. ยุทธศาสตร์การพัฒนารองการปกครองส่วนท้องถิ่นในเขตจังหวัด **ยุทธศาสตร์ที่ ๓** ยุทธศาสตร์การพัฒนาด้านสังคมและคุณภาพชีวิต
๑. ยุทธศาสตร์การพัฒนาขององค์การบริหารส่วนตำบลวังไผ่ **ยุทธศาสตร์ที่ ๓** การพัฒนาคนและคุณภาพชีวิต

- ๑.๑ กลยุทธ์ แนวทางที่ ๖ ส่งเสริมการสร้างเสริมความเข้มแข็งของชุมชน

แผนงานสร้างความเข้มแข็งของชุมชน งาน : งานส่งเสริมและสนับสนุนความเข้มแข็งของชุมชน

ที่	โครงการ/กิจกรรม	วัตถุประสงค์	เป้าหมาย (ผลผลิตของโครงการ)	งบประมาณ					ตัวชี้วัด (KPI)	ผลที่คาดว่าจะได้รับ	หน่วยงาน รับผิดชอบ
				๒๕๖๖	๒๕๖๗	๒๕๖๘	๒๕๖๙	๒๕๗๐			
๕.	โครงการสายใยรักสานสัมพันธ์ครอบครัว	เพื่อส่งเสริมให้สังคมชุมชน ทุกวัยอยู่ร่วมกันได้อย่างมีความสุข	จัดกิจกรรมต่าง ๆ โดยเชิญวิทยากรมาอบรมให้ความรู้	๒๕,๐๐๐					ผู้เข้ารับการอบรมนำความรู้กลับไปใช้ร้อยละ ๘๐	ครอบครัวที่เข้าร่วมอบรมมีความสัมพันธ์ที่ดี เป็นครอบครัวที่มีความเข้มแข็งของชุมชน	สำนักปลัด
๖.	โครงการโรงเรียนผู้สูงอายุตำบลวังไผ่	เพื่อเป็นการดูแลคุณภาพชีวิตผู้สูงอายุและพัฒนาศักยภาพของผู้สูงอายุ	จัดกิจกรรมต่าง ๆ โดยเปิดโรงเรียน สร้างเครือข่ายความรู้	๖๐,๐๐๐	๖๐,๐๐๐	๖๐,๐๐๐	๖๐,๐๐๐	๖๐,๐๐๐	ผู้สูงอายุ ร้อยละ ๑๐๐ ได้รับการพัฒนา	ผู้สูงอายุมีคุณภาพชีวิตที่ดีขึ้น	สำนักปลัด

รายละเอียดโครงการพัฒนา  
แผนพัฒนาท้องถิ่น (พ.ศ. ๒๕๖๖-๒๕๗๐) แก้ไขครั้งที่ ๑/๒๕๖๖  
องค์การบริหารส่วนตำบลวังไผ่ อำเภอห้วยกระเจา จังหวัดกาญจนบุรี

แบบ ผ.๐๒

- ก. ยุทธศาสตร์ชาติ ๒๐ ปี **ยุทธศาสตร์ที่ ๓** ยุทธศาสตร์ชาติด้านการพัฒนาและเสริมสร้างศักยภาพทรัพยากรมนุษย์
- ข. แผนพัฒนาเศรษฐกิจและสังคมแห่งชาติ ฉบับที่ ๑๓ **หมวดหมู่ที่ ๑๒** ไทยมีกำลังคนสมรรถนะสูง มุ่งเรียนรู้อย่างต่อเนื่อง ตอบโจทย์การพัฒนาแห่งอนาคต
- ค. Sustainable Development Goals : SDGs **เป้าหมายที่ ๑๖** ส่งเสริมสังคมที่สงบสุขและครอบคลุม เพื่อการพัฒนาที่ยั่งยืน ให้ทุกคนเข้าถึงความยุติธรรม และสร้างสถาบันที่มีประสิทธิภาพ รับผิดชอบ และครอบคลุมในทุกระดับ

**เป้าประสงค์ที่ ๑๐** สร้างหลักประกันว่าสาธารณชนสามารถเข้าถึงข้อมูลและมีการปกป้องเสรีภาพขั้นพื้นฐาน โดยเป็นไปตามกฎหมายภายในประเทศและความตกลงระหว่างประเทศ

- ง. ยุทธศาสตร์จังหวัด **ยุทธศาสตร์ที่ ๑** การพัฒนาคุณภาพชีวิตประชาชนในทุกมิติ
- จ. ยุทธศาสตร์การพัฒนาขององค์กรปกครองส่วนท้องถิ่นในเขตจังหวัด **ยุทธศาสตร์ที่ ๓** ยุทธศาสตร์การพัฒนาด้านสังคมและคุณภาพชีวิต
๑. ยุทธศาสตร์การพัฒนาขององค์การบริหารส่วนตำบลวังไผ่ **ยุทธศาสตร์ที่ ๓** การพัฒนาคนและคุณภาพชีวิต

๑.๑ กลยุทธ์ แนวทางที่ ๖ ส่งเสริมการสร้างเสริมความเข้มแข็งของชุมชน

แผนงานสร้างความเข้มแข็งของชุมชน งาน : งานส่งเสริมและสนับสนุนความเข้มแข็งของชุมชน

ที่	โครงการ/กิจกรรม	วัตถุประสงค์	เป้าหมาย (ผลผลิตของโครงการ)	งบประมาณ					ตัวชี้วัด (KPI)	ผลที่คาดว่าจะได้รับ	หน่วยงาน รับผิดชอบ
				๒๕๖๖	๒๕๖๗	๒๕๖๘	๒๕๖๙	๒๕๗๐			
๗.	โครงการครอบครัวอบอุ่นไอรัก	เพื่อส่งเสริมให้สังคม ชุมชน ทุกวัยอยู่ร่วมกันได้อย่างมี ความสุข	จัดกิจกรรมต่าง ๆ โดยเชิญ วิทยากรมาอบรมให้ความรู้		๒๕,๐๐๐				ผู้เข้ารับการอบรม นำความรู้กลับไปใช้ร้อยละ ๘๐	ครอบครัวที่เข้าร่วม อบรมมีความสัมพันธ์ ที่ดี เป็นครอบครัวที่มี ความเข้มแข็งของ ชุมชน	สำนักปลัด
๘.	โครงการสายใยรักครอบครัว อบอุ่น ท่างไภลยาเสพติด	เพื่อส่งเสริมให้สังคม ชุมชน ทุกวัยอยู่ร่วมกันได้อย่างมี ความสุข	จัดกิจกรรมต่าง ๆ โดยเชิญ วิทยากรมาอบรมให้ความรู้			๒๕,๐๐๐			ผู้เข้ารับการอบรม นำความรู้กลับไปใช้ร้อยละ ๘๐	ครอบครัวที่เข้าร่วม อบรมมีความสัมพันธ์ ที่ดี เป็นครอบครัวที่มี ความเข้มแข็งของ ชุมชน	สำนักปลัด

รายละเอียดโครงการพัฒนา  
 แผนพัฒนาท้องถิ่น ( พ.ศ. ๒๕๖๖-๒๕๗๐ ) แก้ไขครั้งที่ ๑/๒๕๖๖  
 องค์การบริหารส่วนตำบลวังไผ่ อำเภอห้วยกระเจา จังหวัดกาญจนบุรี

แบบ ผ.๐๒

- ก. ยุทธศาสตร์ชาติ ๒๐ ปี **ยุทธศาสตร์ที่ ๓** ยุทธศาสตร์ชาติด้านการพัฒนาและเสริมสร้างศักยภาพทรัพยากรมนุษย์
- ข. แผนพัฒนาเศรษฐกิจและสังคมแห่งชาติ ฉบับที่ ๑๓ **หมวดหมู่ที่ ๑๒** ไทยมีกำลังคนสมรรถนะสูง มุ่งเรียนรู้อย่างต่อเนื่อง ตอบโจทย์การพัฒนาแห่งอนาคต
- ค. Sustainable Development Goals : SDGs **เป้าหมายที่ ๑๖** ส่งเสริมสังคมที่สงบสุขและครอบคลุม เพื่อการพัฒนาที่ยั่งยืน ให้ทุกคนเข้าถึงความยุติธรรม และสร้างสถาบันที่มีประสิทธิภาพ รับผิดชอบ และครอบคลุมในทุกระดับ

**เป้าประสงค์ที่ ๑๐** สร้างหลักประกันว่าสาธารณชนสามารถเข้าถึงข้อมูลและมีการปกป้องเสรีภาพขั้นพื้นฐาน โดยเป็นไปตามกฎหมายภายในประเทศและความตกลงระหว่างประเทศ

- ง. ยุทธศาสตร์จังหวัด **ยุทธศาสตร์ที่ ๑** การพัฒนาคุณภาพชีวิตประชาชนในทุกมิติ
- จ. ยุทธศาสตร์การพัฒนารององค์การบริหารส่วนท้องถิ่นในเขตจังหวัด **ยุทธศาสตร์ที่ ๓** ยุทธศาสตร์การพัฒนาด้านสังคมและคุณภาพชีวิต
๑. ยุทธศาสตร์การพัฒนาขององค์การบริหารส่วนตำบลวังไผ่ **ยุทธศาสตร์ที่ ๓** การพัฒนาคนและคุณภาพชีวิต

๑.๑ กลยุทธ์ แนวทางที่ ๖ ส่งเสริมการสร้างเสริมความเข้มแข็งของชุมชน

แผนงานสร้างความเข้มแข็งของชุมชน งาน : งานส่งเสริมและสนับสนุนความเข้มแข็งของชุมชน

ที่	โครงการ/กิจกรรม	วัตถุประสงค์	เป้าหมาย (ผลผลิตของโครงการ)	งบประมาณ					ตัวชี้วัด (KPI)	ผลที่คาดว่าจะได้รับ	หน่วยงาน รับผิดชอบ
				๒๕๖๖	๒๕๖๗	๒๕๖๘	๒๕๖๙	๒๕๗๐			
๙.	โครงการครอบครัวอบอุ่น ประจำปีงบประมาณ ๒๕๖๙	เพื่อส่งเสริมให้สังคม ชุมชนทุกวัยอยู่ร่วมกันได้อย่างมีความสุข	จัดกิจกรรมต่าง ๆ โดยเชิญวิทยากรมาอบรมให้ความรู้				๒๕,๐๐๐		ผู้เข้ารับการอบรมนำความรู้กลับไปใช้ร้อยละ ๘๐	ครอบครัวที่เข้าร่วมอบรมมีความสัมพันธ์ที่ดี เป็นครอบครัวที่มีความเข้มแข็งของชุมชน	สำนักปลัด
๑๐.	โครงการครอบครัวอบอุ่น เพิ่มพูนศักยภาพความเข้มแข็งในชุมชน	เพื่อส่งเสริมให้สังคม ชุมชนทุกวัยอยู่ร่วมกันได้อย่างมีความสุข	จัดกิจกรรมต่าง ๆ โดยเชิญวิทยากรมาอบรมให้ความรู้					๒๕,๐๐๐	ผู้เข้ารับการอบรมนำความรู้กลับไปใช้ร้อยละ ๘๐	ครอบครัวที่เข้าร่วมอบรมมีความสัมพันธ์ที่ดี เป็นครอบครัวที่มีความเข้มแข็งของชุมชน	สำนักปลัด

รายละเอียดโครงการพัฒนา  
แผนพัฒนาท้องถิ่น( พ.ศ. ๒๕๖๖-๒๕๗๐ ) แก้ไขครั้งที่ ๑/๒๕๖๖  
องค์การบริหารส่วนตำบลวังไผ่ อำเภอห้วยกระเจา จังหวัดกาญจนบุรี

แบบ ผ.๐๒

- ก. ยุทธศาสตร์ชาติ ๒๐ ปี **ยุทธศาสตร์ที่ ๓** ยุทธศาสตร์ชาติด้านการพัฒนาและเสริมสร้างศักยภาพทรัพยากรมนุษย์
- ข. แผนพัฒนาเศรษฐกิจและสังคมแห่งชาติ ฉบับที่ ๑๓ **หมวดหมู่ที่ ๑๒** ไทยมีกำลังคนสมรรถนะสูง มุ่งเรียนรู้อย่างต่อเนื่อง ตอบโจทย์การพัฒนาแห่งอนาคต
- ค. Sustainable Development Goals : SDGs **เป้าหมายที่ ๑๖** ส่งเสริมสังคมที่สงบสุขและครอบคลุม เพื่อการพัฒนาที่ยั่งยืน ให้ทุกคนเข้าถึงความยุติธรรม และสร้างสถาบันที่มีประสิทธิภาพ รับผิดชอบ และครอบคลุมในทุกระดับ

**เป้าประสงค์ที่ ๑๐** สร้างหลักประกันว่าสาธารณชนสามารถเข้าถึงข้อมูลและมีการปกป้องเสรีภาพขั้นพื้นฐาน โดยเป็นไปตามกฎหมายภายในประเทศและความตกลงระหว่างประเทศ

- ง. ยุทธศาสตร์จังหวัด **ยุทธศาสตร์ที่ ๑** การพัฒนาคุณภาพชีวิตประชาชนในทุกมิติ
- จ. ยุทธศาสตร์การพัฒนาขององค์การบริหารส่วนท้องถิ่นในเขตจังหวัด **ยุทธศาสตร์ที่ ๓** ยุทธศาสตร์การพัฒนาด้านสังคมและคุณภาพชีวิต
๑. ยุทธศาสตร์การพัฒนาขององค์การบริหารส่วนตำบลวังไผ่ **ยุทธศาสตร์ที่ ๓** การพัฒนาคนและคุณภาพชีวิต

๑.๑ กลยุทธ์ แนวทางที่ ๖ ส่งเสริมการสร้างความเข้มแข็งของชุมชน

แผนงานสร้างความเข้มแข็งของชุมชน งาน : งานส่งเสริมและสนับสนุนความเข้มแข็งของชุมชน

ที่	โครงการ/กิจกรรม	วัตถุประสงค์	เป้าหมาย (ผลผลิตของโครงการ)	งบประมาณ					ตัวชี้วัด (KPI)	ผลที่คาดว่าจะได้รับ	หน่วยงาน รับผิดชอบ
				๒๕๖๖	๒๕๖๗	๒๕๖๘	๒๕๖๙	๒๕๗๐			
๑๑.	โครงการจัดกิจกรรมจัดการแข่งขันกีฬาและนันทนาการเพื่อส่งเสริมให้ประชาชนมีสุขภาพที่ดี จังหวัดกาญจนบุรี	เพื่อส่งเสริมให้ประชาชนมีสุขภาพที่ดี	สำนักงานกีฬาและนันทนาการจังหวัดกาญจนบุรี			๕๐,๐๐๐			ร้อยละ ๘๐ ของประชาชนร่างกายแข็งแรง และสุขภาพที่ดีขึ้น	ประชาชนมีสุขภาพที่ดี	สำนักปลัด

**รายละเอียดโครงการพัฒนา**  
**แผนพัฒนาท้องถิ่น (พ.ศ. ๒๕๖๖-๒๕๗๐) แก้ไขครั้งที่ ๑/๒๕๖๖**  
**องค์การบริหารส่วนตำบลวังไผ่ อำเภอห้วยกระเจา จังหวัดกาญจนบุรี**

แบบ ผ.๐๒

- ก. ยุทธศาสตร์ชาติ ๒๐ ปี **ยุทธศาสตร์ที่ ๑** ยุทธศาสตร์ชาติด้านความมั่นคง
  - ข. แผนพัฒนาเศรษฐกิจและสังคมแห่งชาติ ฉบับที่ ๑๓ **หมวดหมู่ที่ ๔** ไทยมีพื้นที่และเมืองอัจฉริยะที่น่าอยู่ ปลอดภัย เติบโตได้อย่างยั่งยืน
  - ค. Sustainable Development Goals : SDGs **เป้าหมายที่ ๓** สร้างหลักประกันว่าคนมีชีวิตที่มีสุขภาพดีและส่งเสริมสวัสดิภาพสำหรับทุกคนในทุกวัย  
**เป้าประสงค์ ๖** ลดจำนวนการตายและบาดเจ็บจากอุบัติเหตุทางถนนทั่วโลกครึ่งหนึ่งภายในปี ๒๕๖๓
  - ง. ยุทธศาสตร์จังหวัด **ยุทธศาสตร์ที่ ๑** การพัฒนาคุณภาพชีวิตประชาชนในทุกมิติ
  - จ. ยุทธศาสตร์การพัฒนาขององค์กรปกครองส่วนท้องถิ่นในเขตจังหวัด **ยุทธศาสตร์ที่ ๓** ยุทธศาสตร์การพัฒนาด้านสังคมและคุณภาพชีวิต
    - ๑. ยุทธศาสตร์การพัฒนาขององค์การบริหารส่วนตำบลวังไผ่ **ยุทธศาสตร์ที่ ๓** การพัฒนาคนและคุณภาพชีวิต
      - ๑.๑ กลยุทธ์ แนวทางที่ ๗ ส่งเสริมสนับสนุนการป้องกันบรรเทาสาธารณภัยความมั่นคงปลอดภัยในชีวิตและทรัพย์สิน
- แผนงานการรักษาความสงบภายใน งาน : งานป้องกันและบรรเทาสาธารณภัย

ที่	โครงการ/กิจกรรม	วัตถุประสงค์	เป้าหมาย (ผลผลิตของโครงการ)	งบประมาณ					ตัวชี้วัด (KPI)	ผลที่คาดว่าจะได้รับ	หน่วยงานรับผิดชอบ
				๒๕๖๖	๒๕๖๗	๒๕๖๘	๒๕๖๙	๒๕๗๐			
๑.	โครงการป้องกันและลดอุบัติเหตุทางถนนในช่วงเทศกาลปีใหม่	เพื่อเฝ้าระวังป้องกัน การกระทำผิดกฎหมายจราจร และการให้บริการประชาชน เพื่อลดอุบัติเหตุทางถนนช่วงเทศกาลปีใหม่	จุดบริการช่วงเทศกาลปีใหม่	๒๐,๐๐๐	๒๐,๐๐๐	๒๐,๐๐๐	๒๐,๐๐๐	๒๐,๐๐๐	การเกิดอุบัติเหตุ เป็นศูนย์ (๐)	สามารถลดจำนวนครั้งของการเกิดอุบัติเหตุทางถนนช่วงเทศกาลได้ระดับหนึ่ง	สำนักปลัด
๒.	โครงการป้องกันและลดอุบัติเหตุทางถนนในช่วงเทศกาลสงกรานต์	เพื่อเฝ้าระวังป้องกัน การกระทำผิดกฎหมายจราจร และการให้บริการประชาชน เพื่อลดอุบัติเหตุทางถนนช่วงเทศกาลสงกรานต์	จุดบริการช่วงเทศกาลสงกรานต์	๒๐,๐๐๐	๒๐,๐๐๐	๒๐,๐๐๐	๒๐,๐๐๐	๒๐,๐๐๐	การเกิดอุบัติเหตุ เป็นศูนย์ (๐)	สามารถลดจำนวนครั้งของการเกิดอุบัติเหตุทางถนนช่วงเทศกาลได้ระดับหนึ่ง	สำนักปลัด

รายละเอียดโครงการพัฒนา  
 แผนพัฒนาท้องถิ่น ( พ.ศ. ๒๕๖๖-๒๕๗๐ ) แก้ไขครั้งที่ ๑/๒๕๖๖  
 องค์การบริหารส่วนตำบลวังไผ่ อำเภอห้วยกระเจา จังหวัดกาญจนบุรี

แบบ ผ.๐๒

- ก. ยุทธศาสตร์ชาติ ๒๐ ปี **ยุทธศาสตร์ที่ ๑** ยุทธศาสตร์ชาติด้านความมั่นคง
- ข. แผนพัฒนาเศรษฐกิจและสังคมแห่งชาติ ฉบับที่ ๑๓ **หมวดหมู่ที่ ๑๑** ไทยสามารถลดความเสี่ยงและผลกระทบจากภัยธรรมชาติและการเปลี่ยนแปลงสภาพภูมิอากาศ
- ค. Sustainable Development Goals : SDGs **เป้าหมายที่ ๑๑** ทำให้เมืองและการตั้งถิ่นฐานของมนุษย์มีความปลอดภัย ทิวถึง พร้อมรับการเปลี่ยนแปลงและยั่งยืน
- เป้าประสงค์ที่ ๙** ภายในปี ๒๕๗๓ เพิ่มจำนวนเมืองและกระบวนการตั้งถิ่นฐานของมนุษย์ที่เลือกใช้และดำเนินการตามนโยบายและแผนที่บูรณาการ เพื่อนำไปสู่ความครอบคลุม ความมีประสิทธิภาพการใช้ทรัพยากร และลดผลกระทบและปรับตัวต่อการเปลี่ยนแปลงสภาพภูมิอากาศ มีภูมิทัศน์ด้านต่อภัยพิบัติ และให้พัฒนาและดำเนินการตามการบริหารความเสี่ยงจากภัยพิบัติแบบองค์รวมในทุกกระดับ ให้เป็นไปตามกรอบการดำเนินงานเช่นใดเพื่อการลดความเสี่ยงจากภัยพิบัติ พ.ศ.๒๕๕๘-๒๕๗๓
- ง. ยุทธศาสตร์จังหวัด **ยุทธศาสตร์ที่ ๑** การพัฒนาคุณภาพชีวิตประชาชนในทุกมิติ
- จ. ยุทธศาสตร์การพัฒนาขององค์การปกครองส่วนท้องถิ่นในเขตจังหวัด **ยุทธศาสตร์ที่ ๓** ยุทธศาสตร์การพัฒนาด้านสังคมและคุณภาพชีวิต
๑. ยุทธศาสตร์การพัฒนาขององค์การบริหารส่วนตำบลวังไผ่ **ยุทธศาสตร์ที่ ๓** การพัฒนาคนและคุณภาพชีวิต
- ๑.๑ กลยุทธ์ แนวทางที่ ๗ ส่งเสริมสนับสนุนการป้องกันบรรเทาสาธารณภัยความมั่นคงปลอดภัยในชีวิตและทรัพย์สิน
- แผนงานการรักษาความสงบภายใน งาน : งานป้องกันและบรรเทาสาธารณภัย

ที่	โครงการ/กิจกรรม	วัตถุประสงค์	เป้าหมาย (ผลผลิตของโครงการ)	งบประมาณ					ตัวชี้วัด (KPI)	ผลที่คาดว่าจะได้รับ	หน่วยงาน รับผิดชอบ
				๒๕๖๖	๒๕๖๗	๒๕๖๘	๒๕๖๙	๒๕๗๐			
๓.	โครงการฝึกอบรมชุดปฏิบัติการจิตอาสาภัยพิบัติประจำองค์การบริหารส่วนตำบลวังไผ่	๑. เพื่อพัฒนาระบบการปฏิบัติงาน ภัยในภาวะฉุกเฉินให้เป็นระบบ รวดเร็วและทันต่อเหตุการณ์ ๒. เพื่อสนับสนุนให้โครงการจิตอาสาพระราชทาน ๙๐๔ วปร. ในระดับพื้นที่ให้มีความเข้มแข็ง และมีทักษะความรู้ ความชำนาญในการจัดการภัยพิบัติ อันจะส่งผลให้ประชาชนในชุมชน/ท้องถิ่น มีความปลอดภัยในชีวิตและทรัพย์สิน	จิตอาสาภัยพิบัติขององค์การบริหารส่วนตำบลวังไผ่ จำนวน ๕๐ คน	๓๖,๐๐๐	๓๖,๐๐๐	๓๖,๐๐๐	๓๖,๐๐๐	๓๖,๐๐๐	จำนวนจิตอาสาภัยพิบัติ จำนวนไม่น้อยกว่าร้อยละ ๘๐ ของเป้าหมาย	ผู้เข้ารับการอบรมสามารถปฏิบัติหน้าที่ช่วยเหลือเจ้าพนักงานในการป้องกันและบรรเทาสาธารณภัยในพื้นที่เกิดเหตุได้อย่างถูกต้อง รวดเร็ว เป็นระบบ และมีมาตรฐานเดียวกันได้อย่างมีประสิทธิภาพ ลดความสูญเสียในชีวิตและทรัพย์สิน จากสาธารณภัย	งานป้องกันและบรรเทาสาธารณภัย สำนักปลัด

รายละเอียดโครงการพัฒนา  
แผนพัฒนาท้องถิ่น ( พ.ศ. ๒๕๖๖-๒๕๗๐ ) แก้ไขครั้งที่ ๑/๒๕๖๖  
องค์การบริหารส่วนตำบลวังไผ่ อำเภอห้วยกระเจา จังหวัดกาญจนบุรี

แบบ ผ.๐๒

- ก. ยุทธศาสตร์ชาติ ๒๐ ปี **ยุทธศาสตร์ที่ ๕** ยุทธศาสตร์ชาติด้านการสร้างการเติบโตบนคุณภาพชีวิตที่เป็นมิตรต่อสิ่งแวดล้อม
- ข. แผนพัฒนาเศรษฐกิจและสังคมแห่งชาติ ฉบับที่ ๑๓ **หมุดหมายที่ ๑๐** ไทยมีเศรษฐกิจหมุนเวียนและสังคมคาร์บอนต่ำ
- ค. Sustainable Development Goals : SDGs **เป้าหมายที่ ๑๕** ปกป้อง ป่าชุมชน และสนับสนุนการใช้ระบบนิเวศบนบกอย่างยั่งยืน จัดการป่าไม้อย่างยั่งยืน ต่อสู้การกลายสภาพเป็นทะเลทราย หยุดการเสื่อมโทรมของที่ดินและฟื้นสภาพกลับมาใหม่ และหยุดการสูญเสียดังกล่าวทางชีวภาพ
- เป้าประสงค์ที่ ๑** สร้างหลักประกันว่าจะมีการอนุรักษ์ การฟื้นฟู และการใช้ระบบนิเวศบนบกและในน้ำจัดในแผ่นดินรวมทั้งบริการทางระบบนิเวศอย่างยั่งยืน เฉพาะอย่างยิ่ง ป่าไม้ พื้นที่ชุ่มน้ำ ภูเขาและเขตแห้งแล้ง โดยเป็นไปตามข้อบังคับภายใต้ความตกลงระหว่างประเทศ ภายในปี ๒๕๖๓
- ง. ยุทธศาสตร์จังหวัด **ยุทธศาสตร์ที่ ๒** การพัฒนาเมืองให้น่าอยู่ เป็นมิตรสิ่งแวดล้อม
- จ. ยุทธศาสตร์การพัฒนาขององค์การบริหารส่วนท้องถิ่นในเขตจังหวัด **ยุทธศาสตร์ที่ ๔** ยุทธศาสตร์การพัฒนาด้านทรัพยากรธรรมชาติและสิ่งแวดล้อม
๑. ยุทธศาสตร์การพัฒนาขององค์การบริหารส่วนตำบลวังไผ่ **ยุทธศาสตร์ที่ ๔** การพัฒนาทรัพยากรและสิ่งแวดล้อม
- ๑.๑ กลยุทธ์ แนวทางที่ ๑ ส่งเสริมฟื้นฟูทรัพยากรธรรมชาติและสิ่งแวดล้อม
- แผนงานบริหารงานทั่วไป งาน : งานบริหารงานทั่วไป

ที่	โครงการ/กิจกรรม	วัตถุประสงค์	เป้าหมาย (ผลผลิตของโครงการ)	งบประมาณ					ตัวชี้วัด (KPI)	ผลที่คาดว่าจะได้รับ	หน่วยงาน รับผิดชอบ
				๒๕๖๖	๒๕๖๗	๒๕๖๘	๒๕๖๙	๒๕๗๐			
๑.	โครงการปลูกด้วยรักษ์ พืชที่ พื้นที่สีเขียว	เพื่อปลูกฝังจิตสำนึกให้ ประชาชนในท้องถิ่นมีส่วนร่วม ในการบำรุง ดูแล รักษาและ อนุรักษ์ป่า ให้มีความอุดม สมบูรณ์	คณะผู้บริหาร สมาชิกสภา อบต.วังไผ่ ข้าราชการ และ พนักงาน เยาวชน และ ประชาชนทั่วไป หน่วยงาน ในพื้นที่ที่เกี่ยวข้อง	๒๐,๐๐๐	๒๐,๐๐๐	๒๐,๐๐๐	๒๐,๐๐๐	๒๐,๐๐๐	ประชาชนตำบลวังไผ่ร้อยละ ๘๐ ตระหนักและ เล็งเห็น ความสำคัญของ ป่าไม้	ประชาชนมีจิตสำนึก และตระหนักในการ ดูแลรักษา ทรัพยากรธรรมชาติ และสิ่งแวดล้อม	สำนักปลัด
๒.	โครงการจัดทำถังขยะอินทรีย์ (ขยะเปียก) ขององค์การบริหาร ส่วนตำบลวังไผ่	เพื่อส่งเสริมให้ประชาชนมี ความรู้ในหลักการกำจัดขยะที่ ถูกวิธีและยั่งยืน สร้างความ สะอาดและเรียบร้อยในชุมชน	ประชาชนสัมพันธ์ให้ความรู้แก่ ประชาชนในพื้นที่ตำบลวังไผ่	๑๒๐,๐๐๐	๓๐,๐๐๐	๓๐,๐๐๐	๓๐,๐๐๐	๓๐,๐๐๐	ชุมชนตำบลวังไผ่มี ความสะอาดเพิ่ม มากขึ้นร้อยละ ๗๐	ประชาชนมีการกำจัด ขยะที่ถูกวิธีและยั่งยืน	สำนักปลัด

รายละเอียดโครงการพัฒนา  
แผนพัฒนาท้องถิ่น ( พ.ศ. ๒๕๖๖-๒๕๗๐ ) แก้ไขครั้งที่ ๑/๒๕๖๖  
องค์การบริหารส่วนตำบลวังไผ่ อำเภอห้วยกระเจา จังหวัดกาญจนบุรี

แบบ ผ.๐๒

- ก. ยุทธศาสตร์ชาติ ๒๐ ปี **ยุทธศาสตร์ที่ ๕** ยุทธศาสตร์ชาติด้านการสร้างการเติบโตบนคุณภาพชีวิตที่เป็นมิตรต่อสิ่งแวดล้อม
- ข. แผนพัฒนาเศรษฐกิจและสังคมแห่งชาติ ฉบับที่ ๑๓ **หมุดหมายที่ ๑๐** ไทยมีเศรษฐกิจหมุนเวียนและสังคมคาร์บอนต่ำ
- ค. Sustainable Development Goals : SDGs **เป้าหมายที่ ๑๕** ปกป้อง ป่าชุมชน และสนับสนุนการใช้ระบบนิเวศบนบกอย่างยั่งยืน จัดการป่าไม้อย่างยั่งยืน ต่อสู้การกลายสภาพเป็นทะเลทราย หยุดการเสื่อมโทรมของที่ดินและฟื้นสภาพกลับมาใหม่ และหยุดการสูญเสียดังกล่าวหลายทางชีวภาพ
- เป้าประสงค์ที่ ๑** สร้างหลักประกันว่าจะมีการอนุรักษ์ การฟื้นฟู และการใช้ระบบนิเวศบนบกและในน้ำที่ดีในแผ่นดินรวมทั้งบริการทางระบบนิเวศอย่างยั่งยืน เฉพาะอย่างยิ่ง ป่าไม้ พื้นที่ชุ่มน้ำ ภูเขาและเขตแห้งแล้ง โดยเป็นไปตามข้อบังคับภายใต้ความตกลงระหว่างประเทศ ภายในปี ๒๕๖๓
- ง. ยุทธศาสตร์จังหวัด **ยุทธศาสตร์ที่ ๒** การพัฒนาเมืองให้น่าอยู่ เป็นมิตรสิ่งแวดล้อม
- จ. ยุทธศาสตร์การพัฒนาขององค์การบริหารส่วนท้องถิ่นในเขตจังหวัด **ยุทธศาสตร์ที่ ๔** ยุทธศาสตร์การพัฒนาด้านทรัพยากรธรรมชาติและสิ่งแวดล้อม
๑. ยุทธศาสตร์การพัฒนาขององค์การบริหารส่วนตำบลวังไผ่ **ยุทธศาสตร์ที่ ๔** การพัฒนาทรัพยากรและสิ่งแวดล้อม
- ๑.๑ กลยุทธ์ แนวทางที่ ๑ ส่งเสริมฟื้นฟูทรัพยากรธรรมชาติและสิ่งแวดล้อม
- แผนงานการเกษตร งาน : งานสิ่งแวดล้อมและทรัพยากรธรรมชาติ

ที่	โครงการ/กิจกรรม	วัตถุประสงค์	เป้าหมาย (ผลผลิตของโครงการ)	งบประมาณ					ตัวชี้วัด (KPI)	ผลที่คาดว่าจะได้รับ	หน่วยงาน รับผิดชอบ
				๒๕๖๖	๒๕๖๗	๒๕๖๘	๒๕๖๙	๒๕๗๐			
๑.	โครงการรักษาสีเขียวสิ่งแวดล้อม	เพื่อให้ประชาชนรักษาสิ่งแวดล้อมให้คงอยู่ตลอดไป และเป็นการเทิดพระเกียรติสถาบันพระมหากษัตริย์	จัดกิจกรรมการรักษาสิ่งแวดล้อมในพื้นที่ตำบลวังไผ่	๔๐,๐๐๐	๔๐,๐๐๐	๔๐,๐๐๐	๔๐,๐๐๐	๔๐,๐๐๐	ชุมชนตำบลวังไผ่มีความสะอาดเพิ่มมากขึ้นร้อยละ ๗๐	ประชาชนรักษาสิ่งแวดล้อมให้คงอยู่ตลอดไป	สำนักปลัด

รายละเอียดโครงการพัฒนา  
แผนพัฒนาท้องถิ่น (พ.ศ. ๒๕๖๖-๒๕๖๕) แก้ไขครั้งที่ ๑/๒๕๖๖  
สำหรับ โครงการที่เกี่วข้องขององค์กรปกครองส่วนท้องถิ่น  
องค์การบริหารส่วนตำบลวังไผ่ อำเภอห้วยกระเจา จังหวัดกาญจนบุรี

แบบ ผ.๐๒/๒

- ก. ยุทธศาสตร์ชาติ ๒๐ ปี **ยุทธศาสตร์ที่ ๒** ยุทธศาสตร์ชาติด้านการสร้างความสามารถในการแข่งขัน
- ข. แผนพัฒนาเศรษฐกิจและสังคมแห่งชาติ ฉบับที่ ๑๓ **หมวดหมู่ที่ ๔** ไทยมีพื้นที่เมืองอัจฉริยะที่น่าอยู่ ปลอดภัย เติบโตได้อย่างยั่งยืน
- ค. Sustainable Development Goals : SDGs **เป้าหมายที่ ๙** สร้างโครงสร้างพื้นฐานที่มีความทนทาน ส่งเสริมการพัฒนาอุตสาหกรรมที่ครอบคลุมและยั่งยืน และส่งเสริมนวัตกรรม
- เป้าประสงค์ที่ ๑** พัฒนาโครงสร้างพื้นฐานที่มีคุณภาพ เชื่อถือได้ ยั่งยืนและมีความทนทาน ซึ่งรวมถึงโครงสร้างพื้นฐานของภูมิภาคและที่ข้ามเขตแดน เพื่อสนับสนุนการพัฒนาทางเศรษฐกิจและความเป็นอยู่ที่ดีของมนุษย์ โดยมุ่งเป้าที่การเข้าถึงได้ในราคาที่จ่ายได้และเท่าเทียมสำหรับทุกคน
- ง. ยุทธศาสตร์จังหวัด **ยุทธศาสตร์ที่ ๕** การพัฒนาการค้า การลงทุน อุตสาหกรรม และเขตเศรษฐกิจพิเศษ
- จ. ยุทธศาสตร์การพัฒนาขององค์กรปกครองส่วนท้องถิ่นในเขตจังหวัด **ยุทธศาสตร์ที่ ๒** การพัฒนาด้านโครงสร้างพื้นฐาน
๑. ยุทธศาสตร์การพัฒนาขององค์การบริหารส่วนตำบลวังไผ่ **ยุทธศาสตร์ที่ ๒** การพัฒนาด้านการเกษตร เศรษฐกิจ อุตสาหกรรม
- ๑.๑ กลยุทธ์ แนวทางที่ ๒ ส่งเสริมพัฒนาเส้นทางคมนาคมขนส่ง/ไฟฟ้า/น้ำประปา/แหล่งน้ำเพื่ออุปโภค บริโภค
- แผนงานอุตสาหกรรมและการโยธา งาน : งานก่อสร้าง

ที่	โครงการ/กิจกรรม	วัตถุประสงค์	เป้าหมาย (ผลผลิตของโครงการ)	งบประมาณ					ตัวชี้วัด (KPI)	ผลที่คาดว่าจะได้รับ	หน่วยงาน รับผิดชอบ
				๒๕๖๖	๒๕๖๗	๒๕๖๘	๒๕๖๙	๒๕๗๐			
๑.	โครงการก่อสร้างถนนคอนกรีตเสริมเหล็ก สายอ่างหิน - โกรกสมอ ม.๘ บ้านอ่างหิน ต.วังไผ่ - ม.๑๗ บ้านโกรกสมอ ต.ห้วยกระเจา	๑.เพื่อให้ประชาชน ทั้ง ๒ ตำบลมีถนนที่มาตรฐานใช้ในการคมนาคม ๒. เพื่อให้การขนส่งผลิตผลทางการเกษตรออกสู่ตลาดได้รวดเร็ว	ถนนคอนกรีต ขนาด กว้าง ๘ เมตร ยาว ๑,๕๐๐ เมตร หนา ๐.๑๕ เมตร รวมพื้นที่ผิวจราจรคอนกรีต ๙,๐๐๐ ตร.ม.	๕,๓๘๓,๐๐๐	๕,๓๘๓,๐๐๐				ประชาชนทั้ง ๒ ตำบลร้อยละ ๘๐ ได้รับความสะดวกสบาย	ความสะดวกสบายในการสัญจร	กองช่าง
๒.	โครงการก่อสร้างถนนลูกรังหมู่ที่ ๘ บ้านอ่างหิน ตำบลวังไผ่ เชื่อมกับบ้านบ่อเหียง หมู่ที่ ๒ ตำบลหลุมรั้ง อำเภอบ่อพลอย	๑.เพื่อให้ประชาชนทั้งสองตำบลมีถนนได้มาตรฐานใช้ ๒.เพื่อให้ราษฎรขนส่งสินค้าออกสู่ตลาดได้สะดวก	ถนนลูกรัง ขนาด กว้าง ๘ เมตร ยาว ๓,๗๐๐ เมตร หนา ๐.๓๐ เมตร รวมพื้นที่ลูกรังไม่น้อยกว่า ๒๓,๖๐๐ ตร.ม.	๔,๖๒๔,๐๐๐	๔,๖๒๔,๐๐๐				ประชาชนทั้ง ๒ ตำบลร้อยละ ๘๐ ได้รับความสะดวกสบาย	ความสะดวกสบายในการสัญจร	กองช่าง

**รายละเอียดโครงการพัฒนา**  
**แผนพัฒนาท้องถิ่น ( พ.ศ. ๒๕๖๖-๒๕๗๐ ) แก้ไขครั้งที่ ๑/๒๕๖๖**  
**สำหรับ โครงการที่เกิณศัภยภพขององคกรปกครองส่วนท้องถิ่น**  
**องคกรบริหารสวนตำบลวังไผ่ อำเภอยะลา จังหวัดกาญจนบุรี**

แบบ ผ.๑๒/๒

- ก. ยุทธศาสตร์ชาติ ๒๐ ปี **ยุทธศาสตร์ที่ ๒** ยุทธศาสตร์ชาติด้านการสร้างความสามารถในการแข่งขัน
  - ข. แผนพัฒนาเศรษฐกิจและสังคมแห่งชาติ ฉบับที่ ๑๓ **หมายเหตุที่ ๔** ไทยมีพื้นที่เมืองอัจฉริยะที่น่าอยู่ ปลอดภัย เด็ดโตได้อย่างยั่งยืน
  - ค. Sustainable Development Goals : SDGs **เป้าหมายที่ ๙** สร้างโครงสร้างพื้นฐานที่มีความทนทาน ส่งเสริมการพัฒนาอุตสาหกรรมที่ครอบคลุมและยั่งยืน และส่งเสริมนวัตกรรม
  - เป้าประสงค์ที่ ๑** พัฒนาโครงสร้างพื้นฐานที่มีคุณภาพ เชื่อถือได้ ยั่งยืนและมีความทนทาน ซึ่งรวมถึงโครงสร้างพื้นฐานของภูมิภาคและที่ข้ามเขตแดน เพื่อสนับสนุนการพัฒนาทางเศรษฐกิจและความเป็นอยู่ที่ดีของมนุษย์ โดยมุ่งเป้าที่การเข้าถึงได้ในราคาที่สมารถจ่ายได้และเท่าเทียมสำหรับทุกคน
  - ง. ยุทธศาสตร์จังหวัด **ยุทธศาสตร์ที่ ๕** การพัฒนาการค้า การลงทุน อุตสาหกรรม และเขตเศรษฐกิจพิเศษ
  - จ. ยุทธศาสตร์การพัฒนาขององค์กรปกครองส่วนท้องถิ่นในเขตจังหวัด **ยุทธศาสตร์ที่ ๒** การพัฒนาด้านโครงสร้างพื้นฐาน
    - ๑. ยุทธศาสตร์การพัฒนาขององค์กรบริหารส่วนตำบลวังไผ่ **ยุทธศาสตร์ที่ ๒** การพัฒนาด้านการเกษตร เศรษฐกิจ อุตสาหกรรม
      - ๑.๑ กลยุทธ์ แนวทางที่ ๒ ส่งเสริมพัฒนาเส้นทางคมนาคมขนส่ง/ไฟฟ้า/น้ำประปา/แหล่งน้ำเพื่ออุปโภค บริโภค
- แผนงานอุตสาหกรรมและการโยธา งาน : งานก่อสร้าง

ที่	โครงการ/กิจกรรม	วัตถุประสงค์	เป้าหมาย (ผลผลิตของโครงการ)	งบประมาณ					ตัวชี้วัด (KPI)	ผลที่คาดว่าจะได้รับ	หน่วยงาน รับผิดชอบ
				๒๕๖๖	๒๕๖๗	๒๕๖๘	๒๕๖๙	๒๕๗๐			
๓	โครงการก่อสร้างถนนคอนกรีตเสริมเหล็ก ถนนสายนาตามิ่ง - นาใหม่ หมู่ที่ ๓ บ้านนาตามิ่ง - หมู่ที่ ๕ บ้านนาใหม่ ตำบลวังไผ่	๑.เพื่อให้ประชาชนทั้ง ๒ ตำบลมีถนนได้มาตรฐานใช้ ๒.เพื่อให้ราษฎรขนส่งสินค้าออกสู่ตลาดได้สะดวก	ถนนคอนกรีตเสริมเหล็ก ขนาดผิวจราจรกว้าง ๖ เมตร ยาว ๑,๒๖๕ เมตร หนา ๐.๑๕ เมตร หรือมีพื้นที่ผิวจราจรไม่น้อยกว่า ๗,๕๙๐ ตารางเมตร	๔,๙๖๐,๐๐๐	๔,๙๖๐,๐๐๐	๔,๙๖๐,๐๐๐			ประชาชนทั้ง ๒ ตำบลร้อยละ ๘๐ ได้รับความสะดวกสบาย	ความสะดวกสบายในการสัญจร	กองช่าง
๔	โครงการก่อสร้างถนนแอสฟัลต์ ดิคคอนกรีต สายโป่งลิง - บ่อทอง หมู่ที่ ๘ บ้านอ่าหิน ตำบลวังไผ่ อำเภอยะลา เชื่อมกับ หมู่ที่ ๓ บ้านหนองงูเหลือม ตำบลหนองนกแก้ว อำเภอลำดวน จังหวัดกาญจนบุรี	๑.เพื่อให้ประชาชนทั้ง ๒ ตำบลมีถนนได้มาตรฐานใช้ ๒.เพื่อให้ราษฎรขนส่งสินค้าออกสู่ตลาดได้สะดวก	ถนนแอสฟัลต์ดิคคอนกรีต ขนาดผิวจราจร กว้าง ๖ เมตร ยาว ๓,๐๐๐ เมตร หนา ๐.๑๕ เมตร รวมพื้นที่ผิวจราจรไม่น้อยกว่า ๑๘,๐๐๐ ตารางเมตร	๙,๕๗๒,๐๐๐	๙,๕๗๒,๐๐๐	๙,๕๗๒,๐๐๐			ประชาชนทั้ง ๒ ตำบลร้อยละ ๘๐ ได้รับความสะดวกสบาย	ความสะดวกสบายในการสัญจร	กองช่าง

## บัญชีครุภัณฑ์

แผนพัฒนาท้องถิ่น ( พ.ศ. ๒๕๖๖-๒๕๗๐ ) แก้ไขครั้งที่ ๑/๒๕๖๖  
องค์การบริหารส่วนตำบลวังไผ่ อำเภอห้วยกระเจา จังหวัดกาญจนบุรี

แบบ ผ.๐๓

ที่	แผนงาน	หมวด	ประเภท	เป้าหมาย (ผลผลิตของครุภัณฑ์)	งบประมาณ					หน่วยงาน รับผิดชอบ หลัก
					๒๕๖๖	๒๕๖๗	๒๕๖๘	๒๕๖๙	๒๕๗๐	
๑	บริหารงานทั่วไป	ครุภัณฑ์	ครุภัณฑ์ สำนักงาน	เครื่องเจาะกระดาษและเข้าเล่ม จำนวน ๑ เครื่อง (คุณลักษณะตามบัญชีราคามาตรฐานครุภัณฑ์)	๑๑,๘๐๐					สำนักปลัด
๒	บริหารงานทั่วไป	ครุภัณฑ์	ครุภัณฑ์ สำนักงาน	เครื่องปรับอากาศ แบบติดผนัง (ระบบ Inverter) ขนาด ๑๘,๐๐๐ บีทียู จำนวน ๑ เครื่อง (คุณลักษณะตามบัญชีราคามาตรฐานครุภัณฑ์)	๓๓,๕๐๐					สำนักปลัด
๓	บริหารงานทั่วไป	ครุภัณฑ์	ครุภัณฑ์ สำนักงาน	โต๊ะเอนกประสงค์ ขนาด กว้าง ๑๘๐ ลึก ๖๐ สูง ๗๕ เซนติเมตร จำนวน ๑๐ ตัว	๑๖,๐๐๐				๒๐,๐๐๐	สำนักปลัด

## บัญชีครุภัณฑ์

แผนพัฒนาท้องถิ่น ( พ.ศ. ๒๕๖๖-๒๕๗๐ ) แก้ไขครั้งที่ ๑/๒๕๖๖  
องค์การบริหารส่วนตำบลวังไผ่ อำเภอห้วยกระเจา จังหวัดกาญจนบุรี

แบบ ผ.๐๓

ที่	แผนงาน	หมวด	ประเภท	เป้าหมาย (ผลผลิตของครุภัณฑ์)	งบประมาณ					หน่วยงาน รับผิดชอบ หลัก
					๒๕๖๖	๒๕๖๗	๒๕๖๘	๒๕๖๙	๒๕๗๐	
๔	บริหารงานทั่วไป	ครุภัณฑ์	ครุภัณฑ์ ยานพาหนะ และขนส่ง	รถบรรทุก (ดีเซล) ขนาด ๑ ตัน ปริมาตรกระบอกสูบไม่ต่ำกว่า ๒,๔๐๐ ซีซี หรือกำลังเครื่องยนต์สูงสุดไม่ต่ำกว่า ๑๑๐ กิโลวัตต์ ขับเคลื่อน ๒ ล้อ แบบดัลเบิ้ลแควี จำนวน ๑ คัน (คุณลักษณะตามบัญชีราคามาตรฐานครุภัณฑ์)	๘๕๐,๐๐๐					สำนักปลัด
๕	บริหารงานทั่วไป	ครุภัณฑ์	ครุภัณฑ์งาน บ้านงานครัว	เครื่องตัดหญ้าแบบข้อแข็ง จำนวน ๑ เครื่อง (คุณลักษณะตามบัญชีราคามาตรฐานครุภัณฑ์)	๙,๕๐๐					สำนักปลัด
๖	บริหารงานทั่วไป	ครุภัณฑ์	ครุภัณฑ์งาน บ้านงานครัว	เครื่องตัดหญ้าแบบล้อจักรยาน จำนวน ๑ เครื่อง (คุณลักษณะตามบัญชีราคามาตรฐานครุภัณฑ์)	๑๒,๐๐๐					สำนักปลัด

## บัญชีครุภัณฑ์

แผนพัฒนาท้องถิ่น ( พ.ศ. ๒๕๖๖-๒๕๗๐ ) แก้ไขครั้งที่ ๑/๒๕๖๖  
องค์การบริหารส่วนตำบลวังไผ่ อำเภอห้วยกระเจา จังหวัดกาญจนบุรี

แบบ ผ.๐๓

ที่	แผนงาน	หมวด	ประเภท	เป้าหมาย (ผลผลิตของครุภัณฑ์)	งบประมาณ					หน่วยงาน รับผิดชอบ หลัก
					๒๕๖๖	๒๕๖๗	๒๕๖๘	๒๕๖๙	๒๕๗๐	
๗	บริหารงานทั่วไป	ครุภัณฑ์	ครุภัณฑ์ คอมพิวเตอร์ หรือ อิเล็กทรอนิกส์	เครื่องพิมพ์ Multifunction เลเซอร์ LED สี จำนวน ๑ เครื่อง (คุณลักษณะตามเกณฑ์ราคากลาง และคุณลักษณะ พื้นฐานการจัดหาอุปกรณ์และระบบคอมพิวเตอร์ของ กระทรวงดิจิทัลเพื่อเศรษฐกิจและสังคม)	๑๕,๐๐๐			๑๕,๐๐๐		สำนักปลัด
๘	บริหารงานทั่วไป	ครุภัณฑ์	ครุภัณฑ์ คอมพิวเตอร์ หรือ อิเล็กทรอนิกส์	เครื่องสำรองไฟฟ้า ขนาด ๘๐๐ VA (๘๘๐ Watts) จำนวน ๒ เครื่อง (คุณลักษณะตามเกณฑ์ราคากลาง และคุณลักษณะ พื้นฐานการจัดหาอุปกรณ์และระบบคอมพิวเตอร์ของ กระทรวงดิจิทัลเพื่อเศรษฐกิจและสังคม)	๕,๐๐๐		๕,๐๐๐			สำนักปลัด
๙	บริหารงานทั่วไป	ครุภัณฑ์	ครุภัณฑ์ คอมพิวเตอร์ หรือ อิเล็กทรอนิกส์	เครื่องสำรองไฟฟ้า ขนาด ๘๐๐ VA (๘๘๐ Watts) จำนวน ๑ เครื่อง (คุณลักษณะตามเกณฑ์ราคากลาง และคุณลักษณะ พื้นฐานการจัดหาอุปกรณ์และระบบคอมพิวเตอร์ของ กระทรวงดิจิทัลเพื่อเศรษฐกิจและสังคม)	๒,๕๐๐		๒,๕๐๐		๒,๕๐๐	กองคลัง

## บัญชีครุภัณฑ์

แผนพัฒนาท้องถิ่น ( พ.ศ. ๒๕๖๖-๒๕๗๐ ) แก้ไขครั้งที่ ๑/๒๕๖๖  
องค์การบริหารส่วนตำบลวังไผ่ อำเภอห้วยกระเจา จังหวัดกาญจนบุรี

แบบ ผ.๐๓

ที่	แผนงาน	หมวด	ประเภท	เป้าหมาย (ผลผลิตของครุภัณฑ์)	งบประมาณ					หน่วยงาน รับผิดชอบ หลัก
					๒๕๖๖	๒๕๖๗	๒๕๖๘	๒๕๖๙	๒๕๗๐	
๑๐	บริหารงานทั่วไป	ครุภัณฑ์	ครุภัณฑ์ คอมพิวเตอร์ หรือ อิเล็กทรอนิกส์	เครื่องพิมพ์ Multifunction แบบฉีดหมึกพร้อมติดตั้งถึงหมึกพิมพ์ (Ink Tank Printer) จำนวน ๑ เครื่อง (คุณลักษณะตามเกณฑ์ราคากลาง และคุณลักษณะพื้นฐานการจัดหาอุปกรณ์และระบบคอมพิวเตอร์ของกระทรวงดิจิทัลเพื่อเศรษฐกิจและสังคม)	๑๕,๐๐๐					กองคลัง
๑๑	บริหารงานทั่วไป	ครุภัณฑ์	ครุภัณฑ์ คอมพิวเตอร์ หรือ อิเล็กทรอนิกส์	เครื่องพิมพ์เลเซอร์ หรือ LED ขาวดำ ชนิด Network แบบที่ ๑ (๒๘ หน้า/นาที) จำนวน ๑ เครื่อง (คุณลักษณะตามเกณฑ์ราคากลาง และคุณลักษณะพื้นฐานการจัดหาอุปกรณ์และระบบคอมพิวเตอร์ของกระทรวงดิจิทัลเพื่อเศรษฐกิจและสังคม)	๘,๙๐๐					กองคลัง
๑๒	บริหารงานทั่วไป	ครุภัณฑ์	ครุภัณฑ์ คอมพิวเตอร์ หรือ อิเล็กทรอนิกส์	เครื่องคอมพิวเตอร์เน็ตบุ๊ก สำหรับงานประมวลผล จำนวน ๑ เครื่อง (คุณลักษณะตามเกณฑ์ราคากลาง และคุณลักษณะพื้นฐานการจัดหาอุปกรณ์และระบบคอมพิวเตอร์ของกระทรวงดิจิทัลเพื่อเศรษฐกิจและสังคม)	๒๒,๐๐๐					กองคลัง

## บัญชีครุภัณฑ์

แผนพัฒนาท้องถิ่น ( พ.ศ. ๒๕๖๖-๒๕๗๐ ) แก้ไขครั้งที่ ๑/๒๕๖๖  
องค์การบริหารส่วนตำบลวังไผ่ อำเภอห้วยกระเจา จังหวัดกาญจนบุรี

แบบ ผ.๐๓

ที่	แผนงาน	หมวด	ประเภท	เป้าหมาย (ผลผลิตของครุภัณฑ์)	งบประมาณ					หน่วยงาน รับผิดชอบ หลัก
					๒๕๖๖	๒๕๖๗	๒๕๖๘	๒๕๖๙	๒๕๗๐	
๑๓	บริหารงานทั่วไป	ครุภัณฑ์	ครุภัณฑ์ คอมพิวเตอร์ หรือ อิเล็กทรอนิกส์	เครื่องคอมพิวเตอร์ สำหรับงานประมวลผล แบบที่ ๒* (จอแสดงภาพขนาดไม่น้อยกว่า ๑๙ นิ้ว) จำนวน ๑ เครื่อง (คุณลักษณะตามเกณฑ์ราคากลาง และคุณลักษณะ พื้นฐานการจัดหาอุปกรณ์และระบบคอมพิวเตอร์ของ กระทรวงดิจิทัลเพื่อเศรษฐกิจและสังคม)	๓๐,๐๐๐					กองคลัง
๑๔	บริหารงานทั่วไป	ครุภัณฑ์	ครุภัณฑ์ สำนักงาน	เก้าอี้ทำงาน (เก้าอี้บุนวม แบบมีพนักพิง) จำนวน ๒ ตัว	๖,๐๐๐			๖,๐๐๐		กองคลัง
๑๕	บริหารงานทั่วไป	ครุภัณฑ์	ครุภัณฑ์ สำนักงาน	โต๊ะวางเครื่องคอมพิวเตอร์ ขนาด กว้าง ๖๐ ยาว ๑๒๐ สูง ๗๕ เซนติเมตร จำนวน ๑ ตัว	๓,๗๐๐					กองคลัง

## บัญชีครุภัณฑ์

แผนพัฒนาท้องถิ่น ( พ.ศ. ๒๕๖๖-๒๕๗๐ ) แก้ไขครั้งที่ ๑/๒๕๖๖  
องค์การบริหารส่วนตำบลวังไผ่ อำเภอห้วยกระเจา จังหวัดกาญจนบุรี

แบบ ผ.๐๓

ที่	แผนงาน	หมวด	ประเภท	เป้าหมาย (ผลผลิตของครุภัณฑ์)	งบประมาณ					หน่วยงาน รับผิดชอบ หลัก
					๒๕๖๖	๒๕๖๗	๒๕๖๘	๒๕๖๙	๒๕๗๐	
๑๖	การศึกษา	ครุภัณฑ์	ครุภัณฑ์ สำนักงาน	เก้าอี้ทำงาน (เก้าอี้บุวม แบบมีพนักพิง) จำนวน ๑ ตัว	๓,๐๐๐		๓,๐๐๐			สำนักปลัด
๑๗	การศึกษา	ครุภัณฑ์	สำนักงาน	ตู้เหล็ก แบบ ๒ บาน จำนวน ๑ หลัง (คุณลักษณะตามบัญชีราคามาตรฐานครุภัณฑ์)	๕,๗๐๐					สำนักปลัด
๑๘	อุตสาหกรรมและ การโยธา	ครุภัณฑ์	สำนักงาน	ตู้เหล็ก (ตู้เอกสาร ๑๕ ลิ้นชัก) ขนาดกว้าง ๓๗.๕ ลีท ๔๖.๒๐ สูง ๑๓๒.๔ เซนติเมตร จำนวน ๑ หลัง	๗,๐๐๐					กองช่าง

## บัญชีครุภัณฑ์

แผนพัฒนาท้องถิ่น ( พ.ศ. ๒๕๖๖-๒๕๗๐ ) แก้ไขครั้งที่ ๑/๒๕๖๖  
องค์การบริหารส่วนตำบลวังไผ่ อำเภอห้วยกระเจา จังหวัดกาญจนบุรี

แบบ ผ.๐๓

ที่	แผนงาน	หมวด	ประเภท	เป้าหมาย (ผลผลิตของครุภัณฑ์)	งบประมาณ					หน่วยงาน รับผิดชอบ หลัก
					๒๕๖๖	๒๕๖๗	๒๕๖๘	๒๕๖๙	๒๕๗๐	
๑๙	อุตสาหกรรมและการโยธา	ครุภัณฑ์	ครุภัณฑ์สำนักงาน	เก้าอี้ทำงาน (เก้าอี้บุวมม แบบมีพนักพิง) จำนวน ๑ ตัว			๓,๐๐๐			กองช่าง
๒๐	อุตสาหกรรมและการโยธา	ครุภัณฑ์	ครุภัณฑ์คอมพิวเตอร์ หรือ อิเล็กทรอนิกส์	เครื่องพิมพ์ Multifunction เลเซอร์ LED สี จำนวน ๑ เครื่อง (คุณลักษณะตามเกณฑ์ราคากลาง และคุณลักษณะ พื้นฐานการจัดหาอุปกรณ์และระบบคอมพิวเตอร์ของ กระทรวงดิจิทัลเพื่อเศรษฐกิจและสังคม)	๑๕,๐๐๐					กองช่าง
๒๑	อุตสาหกรรมและการโยธา	ครุภัณฑ์	ครุภัณฑ์คอมพิวเตอร์ หรือ อิเล็กทรอนิกส์	เครื่องคอมพิวเตอร์ สำหรับงานประมวลผล แบบที่ ๒* (จอแสดงภาพขนาดไม่น้อยกว่า ๑๙ นิ้ว) จำนวน ๑ เครื่อง (คุณลักษณะตามเกณฑ์ราคากลาง และคุณลักษณะ พื้นฐานการจัดหาอุปกรณ์และระบบคอมพิวเตอร์ของ กระทรวงดิจิทัลเพื่อเศรษฐกิจและสังคม)			๓๒,๐๐๐			กองช่าง

## บัญชีครุภัณฑ์

แผนพัฒนาท้องถิ่น ( พ.ศ. ๒๕๖๖-๒๕๗๐ ) แก้ไขครั้งที่ ๑/๒๕๖๖  
องค์การบริหารส่วนตำบลวังไผ่ อำเภอห้วยกระเจา จังหวัดกาญจนบุรี

ที่	แผนงาน	หมวด	ประเภท	เป้าหมาย (ผลผลิตของครุภัณฑ์)	งบประมาณ					หน่วยงาน รับผิดชอบ หลัก
					๒๕๖๖	๒๕๖๗	๒๕๖๘	๒๕๖๙	๒๕๗๐	
๒๒	อุตสาหกรรมและ การโยธา	ครุภัณฑ์	ครุภัณฑ์ คอมพิวเตอร์ หรือ อิเล็กทรอนิกส์	เครื่องสำรองไฟฟ้า ขนาด ๘๐๐ VA (๘๘๐ Watts) จำนวน ๒ เครื่อง (คุณลักษณะตามเกณฑ์ราคากลาง และคุณลักษณะ พื้นฐานการจัดหาอุปกรณ์และระบบคอมพิวเตอร์ของ กระทรวงดิจิทัลเพื่อเศรษฐกิจและสังคม)			๕,๐๐๐	๕,๐๐๐		กองช่าง